

CAMPATA 4

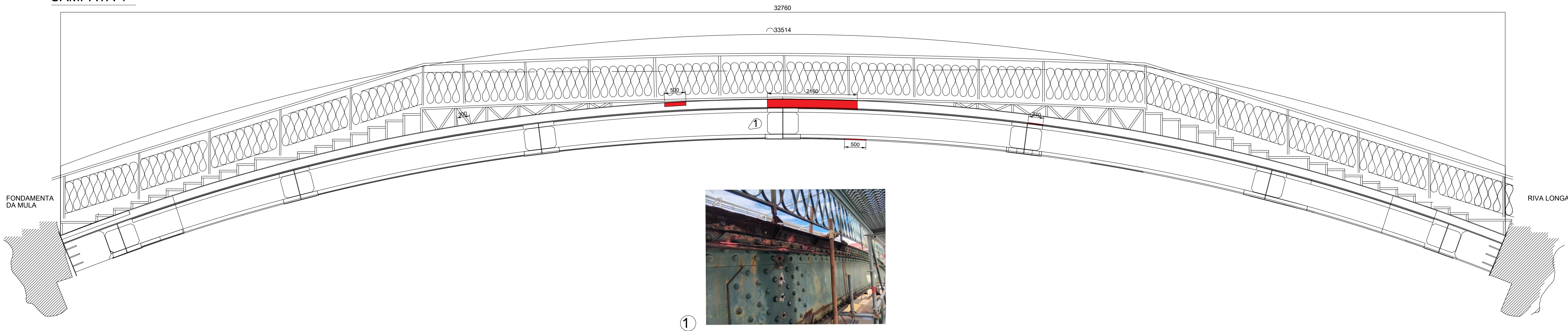

LEGENDA		
Item	Simbolo	Descrizione
(1)	<span style="background-color: red; border: 1px solid black; display: inline-block; width: 15px; height: 10px;"></span>	Rilevati Sp.porzione da ripristinare
(2)	<span style="background-color: yellow; border: 1px solid black; display: inline-block; width: 15px; height: 10px;"></span>	Rilevata Porzione da ripristinare secondaria

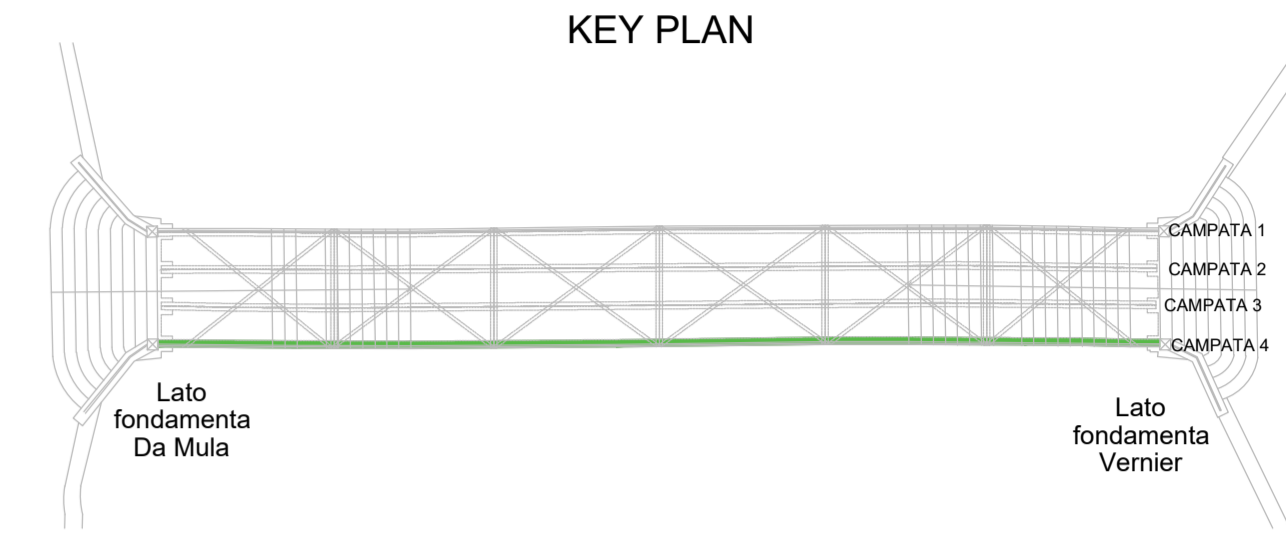

CAMPATA 4

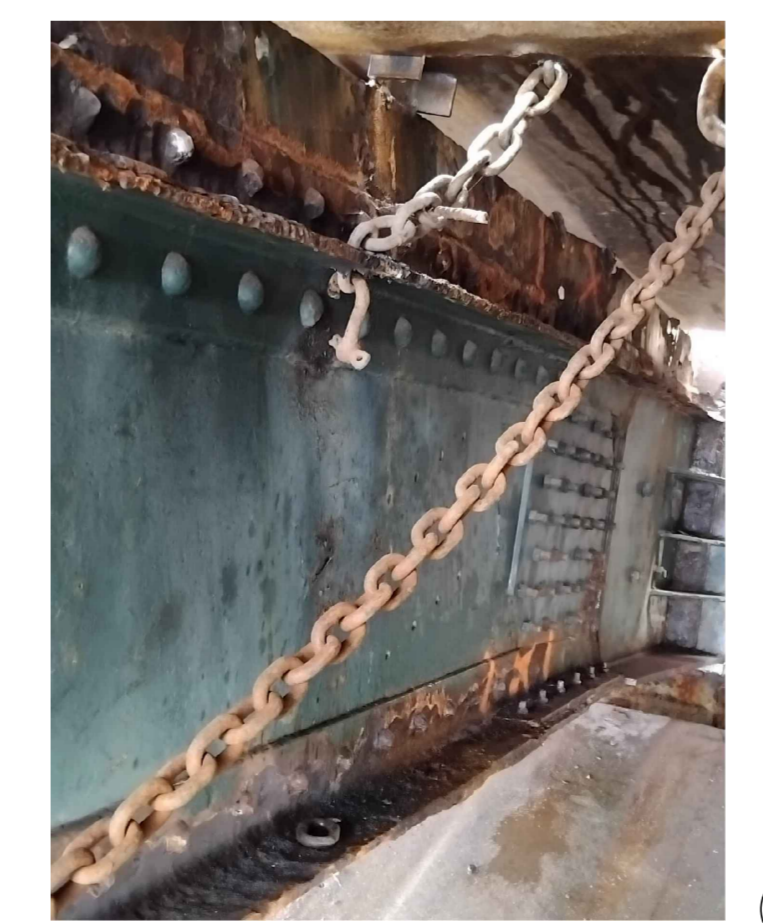
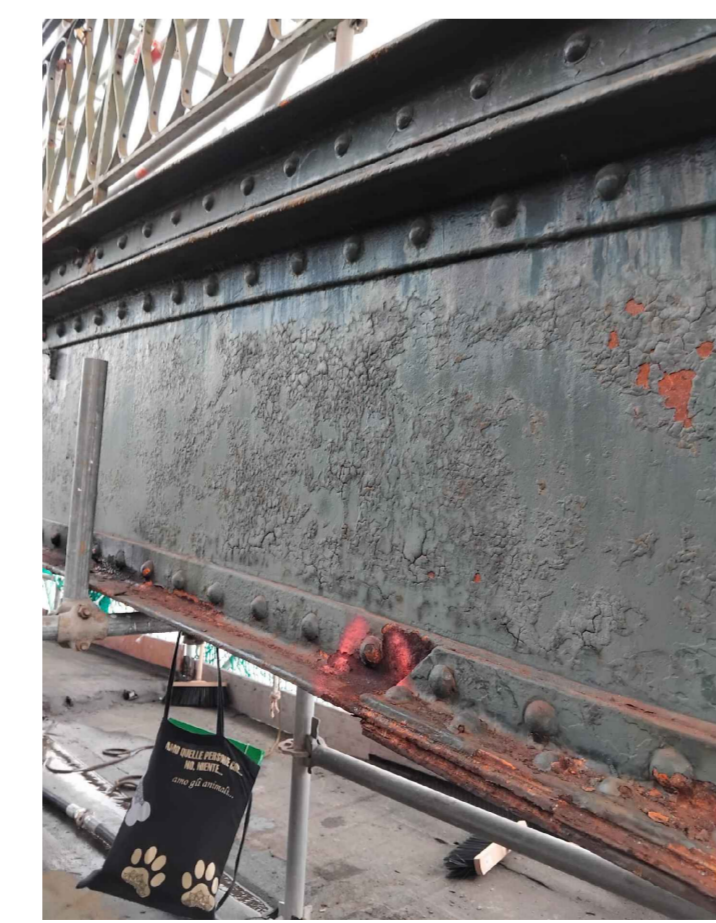
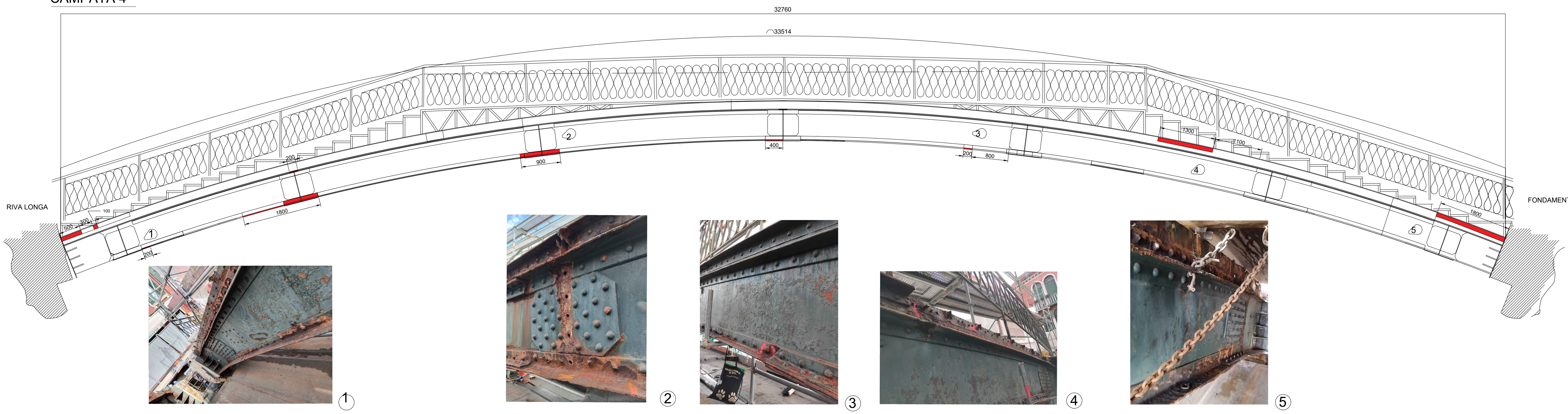

COMMITTENTE  
**CITTA' DI VENEZIA**  
 DIREZIONE LAVORI PUBBLICI  
 IL RESP. DEL PROCEDIMENTO  
 Arch. Alberto Chinellato

PROGETTISTA  
**DUEBARRADUE**  
 STUDI ASSOCIATI DI PROGETTAZIONE  
 Sede legale - Marcon (VE) via delle Industrie 2/2  
 Sede operativa VENEZIA, via della Industrie 8/cor VECIA, Venezia (VE)  
 Sede operativa PADOVA, via Vittorio Emanuele 1/2in, Cornalba (PD)  
 T. 0419191422 e-mail info@duebarradue.com - P.I. 038370292

COPYRIGHT STUDIO DUEBARRADUE. Tutti i diritti sono riservati a norma di legge.  
 ARCHITETTO EDUARDO GAMBIA  
 ARCHITETTO DAVIDE PESAVENTO  
 INGEGNERE FILIPPO VOLTAN

PROGETTO  
**PERIZIA DI VARIANTE 01 - PROGETTO COSTRUTTIVO**  
 RIPRISTINO STRUTTURALE DEL PONTE LONGO  
 A MURANO (C.I.14626).

TITOLO  
**RILIEVO PROFILI USURATI DA**  
**SOSTITUIRE PROSPETTI TRAVE CAMPATA 4**  
 TAVOLA N.

**P01-S.C.09.G.RIL-PS.4**

Scale: 1:50  
 Data: 02/2026  
 Disegnato da: F.B.  
 Prodotto in Italia -  
 Commessa n. 1311/2022  
 Nome File: P01-S.C.11.G.RIL-PS.4.dwg

REVISIONI	REV.	DATA	OGGETTO
	00	02/2026	PRIMA EMISSIONE
	-	-	-