

VENEZIA

COMUNE di VENEZIA  
Direzione Sviluppo del Territorio

**DELIMITAZIONE DEI CENTRI ABITATI DELLA TERRAFERMA**

**TAV. 07** Adempimenti ex art. 4 D.L. 30 aprile 1992 n° 285 con Oggetto: Nuovo Codice della Strada

ALL. ALLA DELIB. G.C. n° 115 - del 28 MAR. 2013

Quadro d'Unione

AD19  
Nuova delimitazione dei Centri Abitati del Co. Allegato A  
del Piano di Approvazione / 0 Tav. 07  
Criterio di verifica: "urbanistico" - centro documentario

**ORIGINALE**

Il Dirigente di Area  
Arch. Luca Barison

scala 1:5.000

Allegato A alla Delibera di G.C. n. del

Vers. 25/02/2013

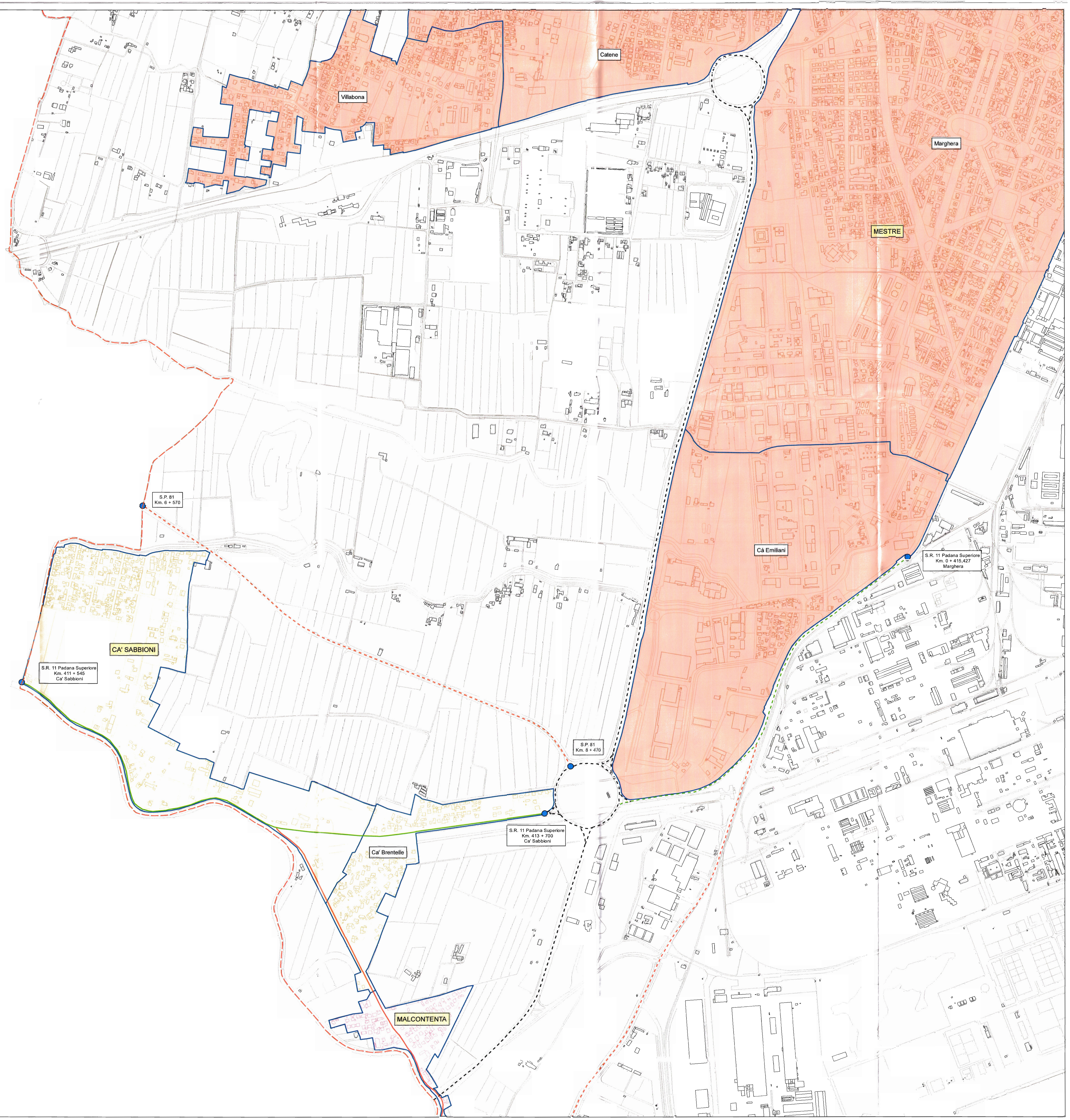

**Legenda**

- Confine Comunale
- Progressive

**Viabilità**

- Esterna, Strada Provinciale
- Esterna, Strada Regionale
- Esterna, Strada Statale
- Interna, Strada Provinciale
- Interna, Strada Regionale
- Interna, Strada Statale

**Località**

- Località

**Centri abitati**

- CA' SABBIONI
- CA' SOLARO
- DESE
- FUSINA
- MALCONTENTA
- MESTRE
- PIALOI
- TARU'
- TESSERA
- TORRE ANTICA
- TRIVIGNANO