REFERENDUM REGIONALE CONSULTIVO
1 DICEMBRE 2019

PROGETTO DI LEGGE N. 8 PROPOSTA DI LEGGE d'iniziativa Popolare

SUDDIVISIONE DEL COMUNE DI VENEZIA NEI DUE COMUNI AUTONOMI DI VENEZIA E MESTRE

Art. 1 - Suddivisione del Comune di Venezia.

1. Allo scopo di un migliore perseguimento dei fini istituzionali dell'amministrazione comunale, è istituito il Comune di Mestre mediante scorporo di parte del territorio del Comune di Venezia.

2. La suddivisione territoriale del Comune di Venezia e del Comune di Mestre risulta dalla relazione descrittiva e dalla planimetria di cui agli Allegati A e B.

Art. 2 - Risultati della consultazione.

1. Il referendum consultivo della popolazione interessata, indetto a sensi della vigente normativa regionale, ha dato i seguenti risultati:

Votanti	n.
Voti validamente espressi	n.
Voti favorevoli	n.
Voti contrari	n.

Art. 3 - Disposizioni finali e transitorie.

1. Alla definizione dei rapporti conseguenti la variazione territoriale disposta dall'articolo 1 provvede la Provincia di Venezia a norma dell'articolo 17 della legge regionale 24 dicembre 1992, n. 25 "Norme in materia di variazioni provinciali e comunali".

Art. 4 - Entrata in vigore.

1. La presente legge entra in vigore il giorno successivo alla sua pubblicazione nel Bollettino Ufficiale della Regione del Veneto.

Allegato A – Relazione descrittiva del confine

Premesso che:

- la proposta di modifica degli attuali confini contenuta nella presente legge di iniziativa popolare si basa sull'attribuzione delle zone umide di barena al Comune di Venezia, in quanto considerabili a tutti gli effetti parti integranti dell'ecosistema lagunare di cui la Città di Venezia costituisce fulcro riconosciuto e centro fondamentale;
- la modifica degli attuali confini riguarda esclusivamente la zone di contatto tra la attuale terraferma mestrina e le predette zone umide situate, indicativamente, in direzione nord/nord ovest della città insulare;
- nessuna modifica riguarda od è richiesta con riferimento alle odierne linee confinarie esterne tra l'attuale Comune di Venezia e i comuni di Chioggia, Cavallino/Treporti, Campagna Lupia, Mira, Quarto d'Altino, Musile di Piave, S. Donà di Piave, Jesolo che pertanto rimangono immutate e ferme;
- le aree su cui insistono Porto Marghera e l'Aeroporto "Marco Polo", al di là della loro demanialità o meno, rientrano nel perimetro dell'istituendo Comune di Mestre.

La suddivisione territoriale del Comune di Venezia risulta dalla seguente relazione descrittiva e dalla planimetria di cui all'Allegato B.

- A partire dalla confluenza del fiume Dese con il Canale Santa Maria seguendo il corso di detto fiume fino alla confluenza con il ramo nordest del Canale Osellino comprendendo a sud dello stesso la località di barena *"Punta Dese"*;
- indi seguendo verso ovest il Canale Tronco Osellino Est, con la linea di confine situata nella mezzeria del detto canale, staccandosi poi da esso in direzione sud/est e proseguendo lungo il bordo di terra ferma cementificata dell'aeroporto "Marco Polo";
- indi proseguendo lungo la sponda interna est, versante laguna, dell'aeroporto Marco Polo, con l'attribuzione al territorio del nuovo Comune di Venezia delle barene dette *"Busa dell'Aeroporto"*, *"Punta Lunga"* *"Le Bochere"*,*"Sacchetta Smerdaiola"*, *"Barena Canal Tessera"*, *"Puntina Canal Tessera"*;
- indi piegando a nord e seguendo le varie rientranze di terreno fermo di detta sponda sino alla darsena aeroportuale;
- indi in linea retta verso ovest seguendo la sponda fronte laguna (est) del Canale Osellino sino alla sua confluenza con la sponda sinistra del canale *"Scaricatore alle Rotte"* e di lì sino alla Punta di S. Giuliano e quindi comprendendo nel territorio del nuovo Comune di Venezia le barene dette *"Sacca Sarsegna"*, *"Sacca Campalton"*, *"Barena di Tessera" Punta Campalto, "Barena di Campalto", Barena del Passo"*, *"Seno della Seppa"*;
- indi attraversando il Ponte della Libertà (SS 11) in corrispondenza dei c.d. Pili;
- indi correndo lungo la sponda est dell'isola Pili sino alla punta dell'Isola dei Serbatoi Petroliferi;
- indi costeggiando la sponda ovest di detta Isola e poi piegando verso la sponda ovest (interna) dell'isola delle Tresse;
- indi in linea retta sino al punto di intersezione dell'attuale confine con il Canale dei Petroli;
- indi mantenendo l'attuale linea confinaria con i comuni di Chioggia, Campagna Lupia, Mira, Spinea, Martellago, Scorzè, Mogliano, Marcon, Quarto d'Altino, Cavallino Treporti, Jesolo.

Allegato B - Planimetria

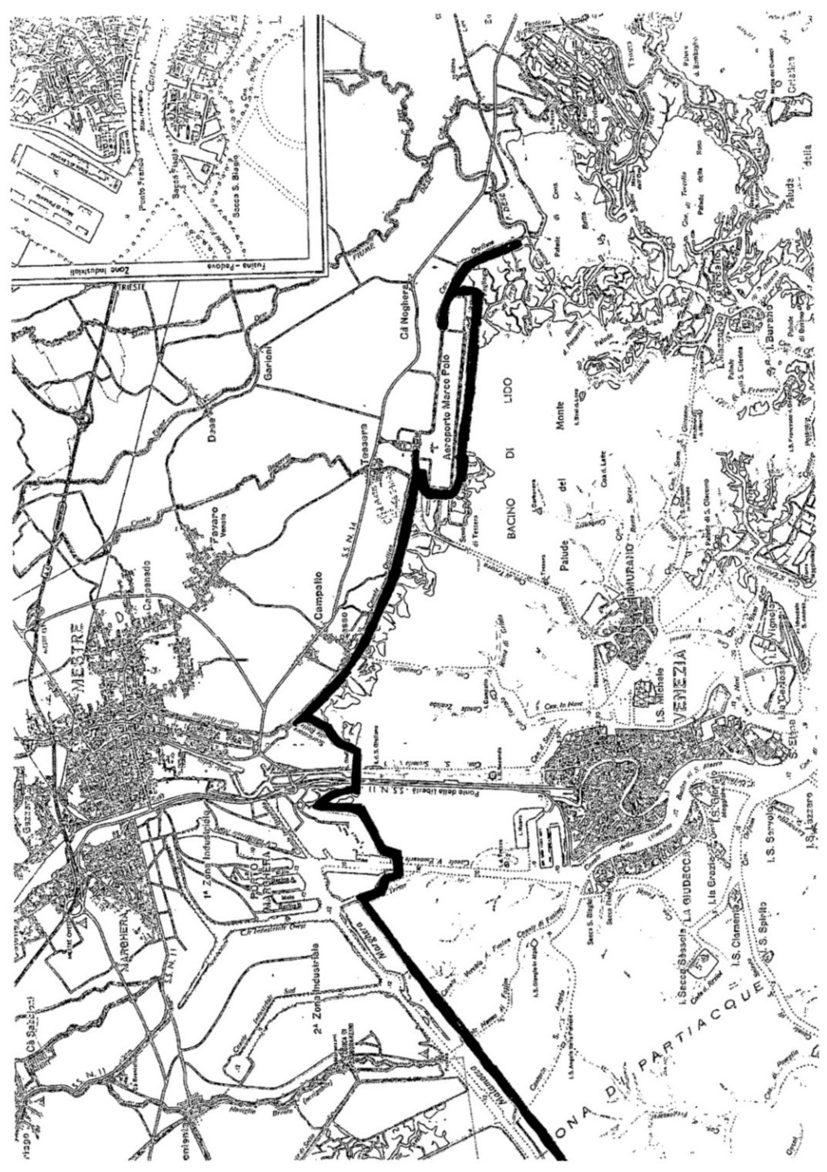

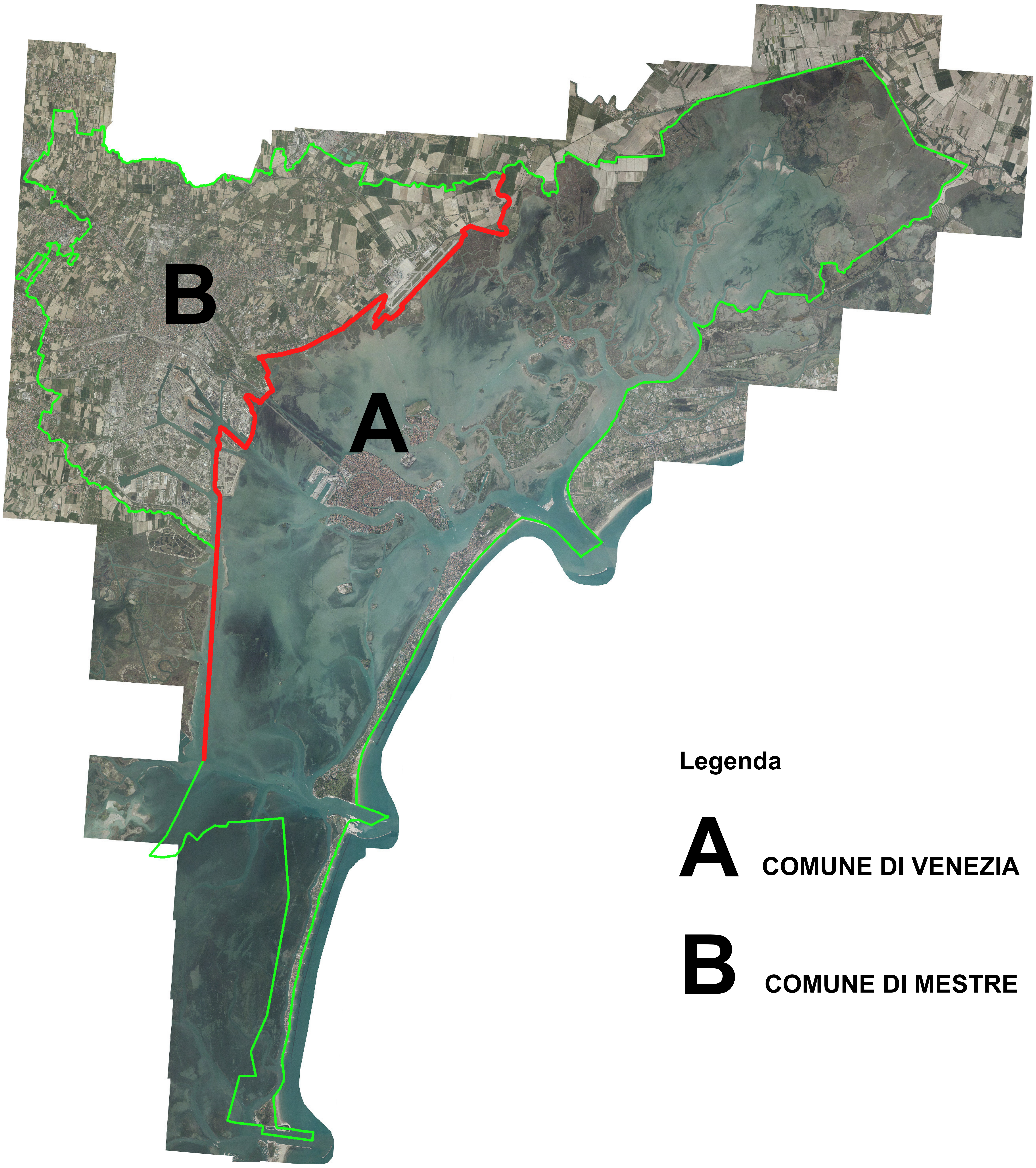

Legenda

A COMUNE DI VENEZIA

B COMUNE DI MESTRE