

PIANO PARTICOLAREGGIATO DELL'ARENILE DELL'ISOLA DI PELLESTRINA
 VARIANTE PARZIALE ALLA V.P.R.G. - Ai sensi dell'art. 47, comma 3° - della L.R. 33/2002

Tavola A8 Valenza faunistica e disturbi antropici

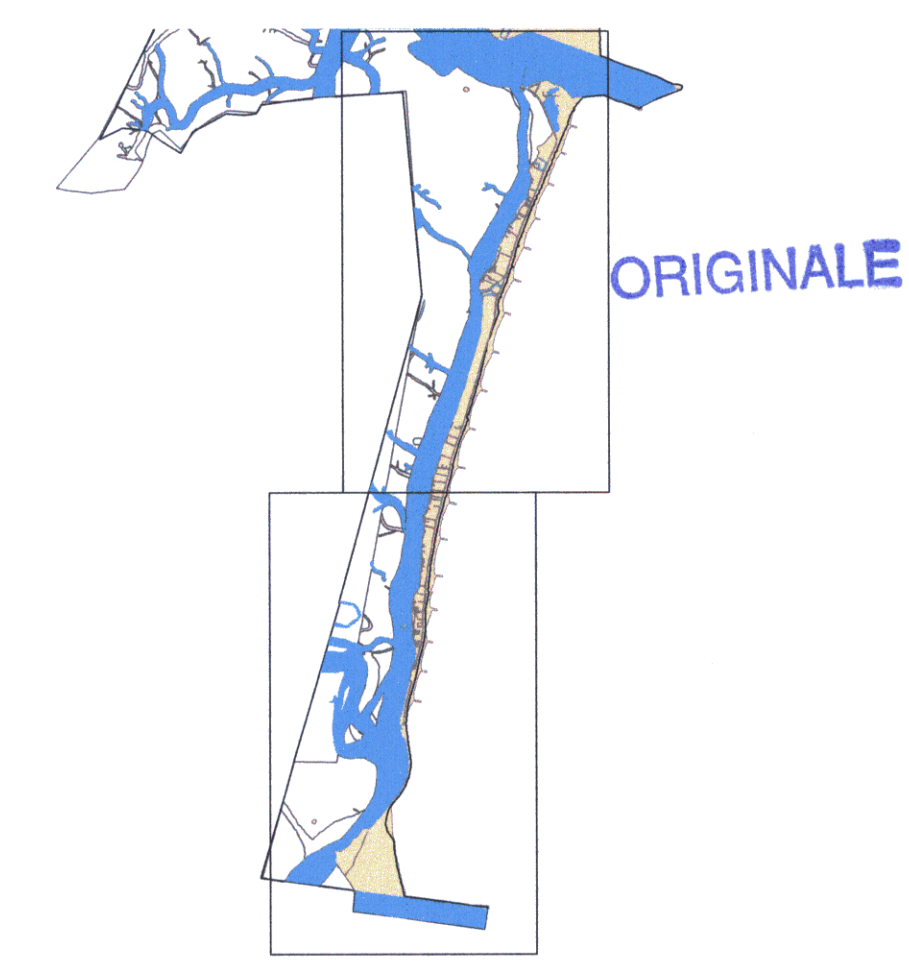

ORIGINALE

RESPONSABILE PROCEDIMENTO
Giorgio Filla

PROGETTISTI
Giorgio Filla
con
Gabriele Antonangeli
Marco Bordin
Pier Paolo Bullo
Francesco Viandello

COLLABORATORI
Giovanna Cavinato
Roberto Grossani
Gianni Smergo
Giovanni Tedesco
M. Cristina Vesco

CONSULENZA AMBIENTALE
Dir. Ambiente e Sicurezza Territorio
Osservatorio Naturalistico della Laguna
Gustavo De Filippis
Marco Favaro

COLLABORATORI ESTERNI
Monica Calzavara
Manuele Medoro

Scala 1:7.500 Novembre 2009

IL SEGRETARIO GENERALE	IL PRESIDENTE DEL C. C.
IL DIRETTORE DI SETTORE	L'ASSESSORE ALL'URBANISTICA
Allegato alla Delibera di Adozione del C.C. n° 36	del 3 FEB. 2010 Esecutiva il
Allegato alla Delibera di Approvazione del C.C. n°	del Esecutiva il

- LEGENDA**
- Perimetro di piano particolareggiato
- Avifauna nidificante (dati 2006-2008)**
- Assiolo, Reale
 - Averla piccola, Potenziale
 - Beccaccia di mare, Potenziale
 - Frattino, Potenziale
 - Frattino, Reale
 - Gruccione, Reale
 - Succiacapre, Potenziale
 - Succiacapre, Reale
 - Verdone, Potenziale
 - Verdone, Reale
- Disturbo**
- Disturbo antropico
- Zone di protezione**
- Biocenosi di battigia
 - Aree di valenza ambientale (reale o potenziale)
- Ambienti**
- Tamerici
 - Spiaggia
 - Pennelli
 - Masegni - ex Spiaggia
 - Murazzo
 - Murazzo - Terrapieno fronte strada carrabile
 - Percorso Murazzi
 - Parcheggio - ex murazzo
 - Cantiere Mose

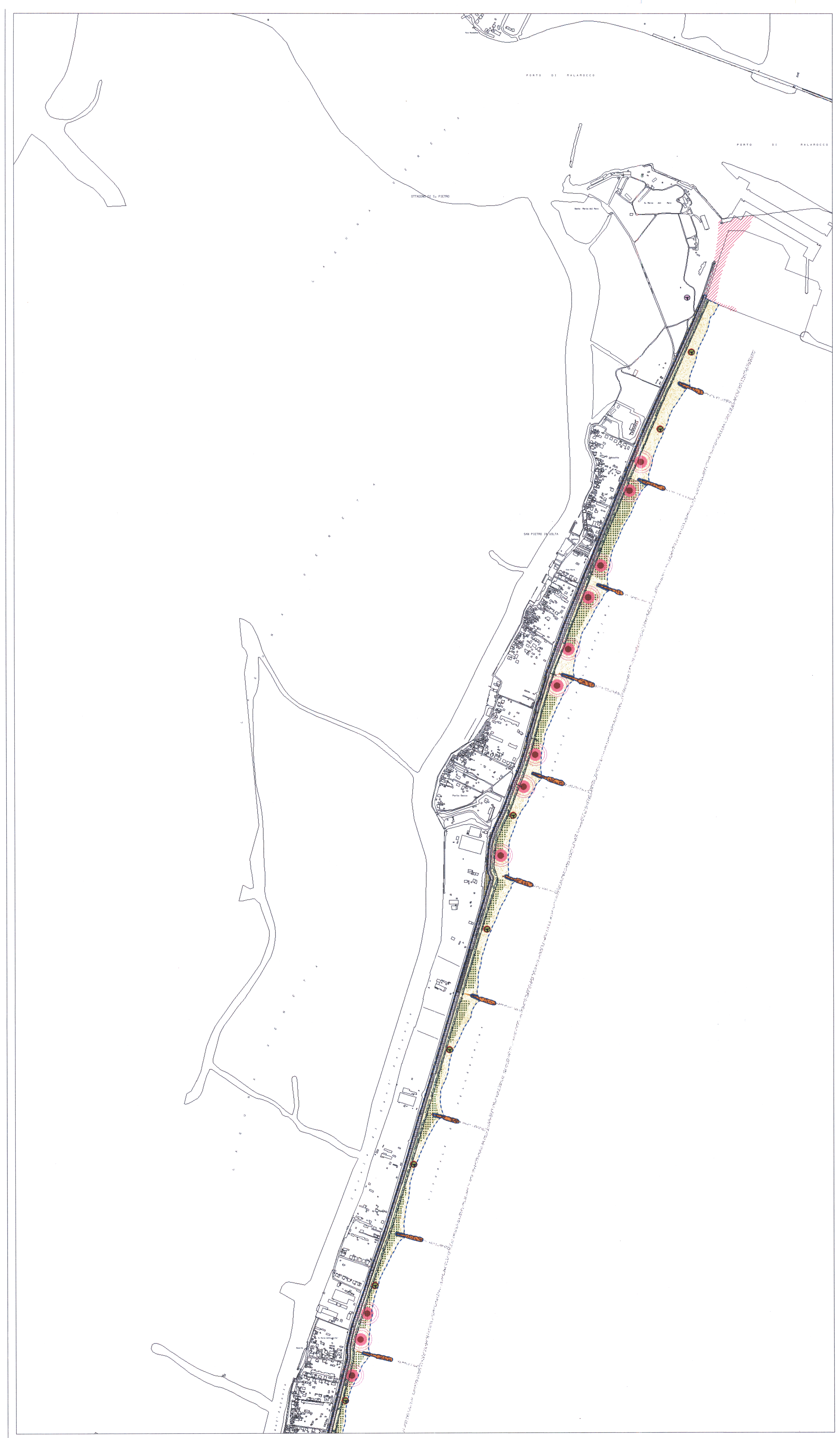



VE299

 Piano Particolareggiato Arenile Pellestrina -