

04- dettaglio sezione facciata ballatoio

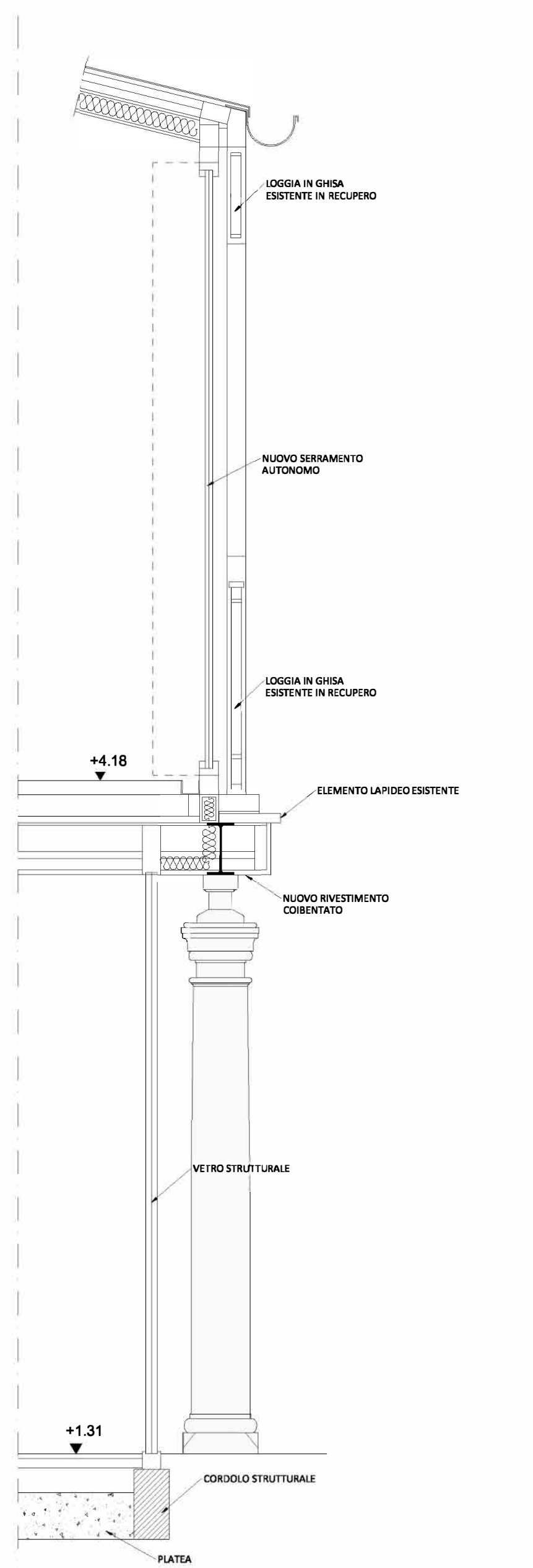

05- dettaglio sezione facciata loggia

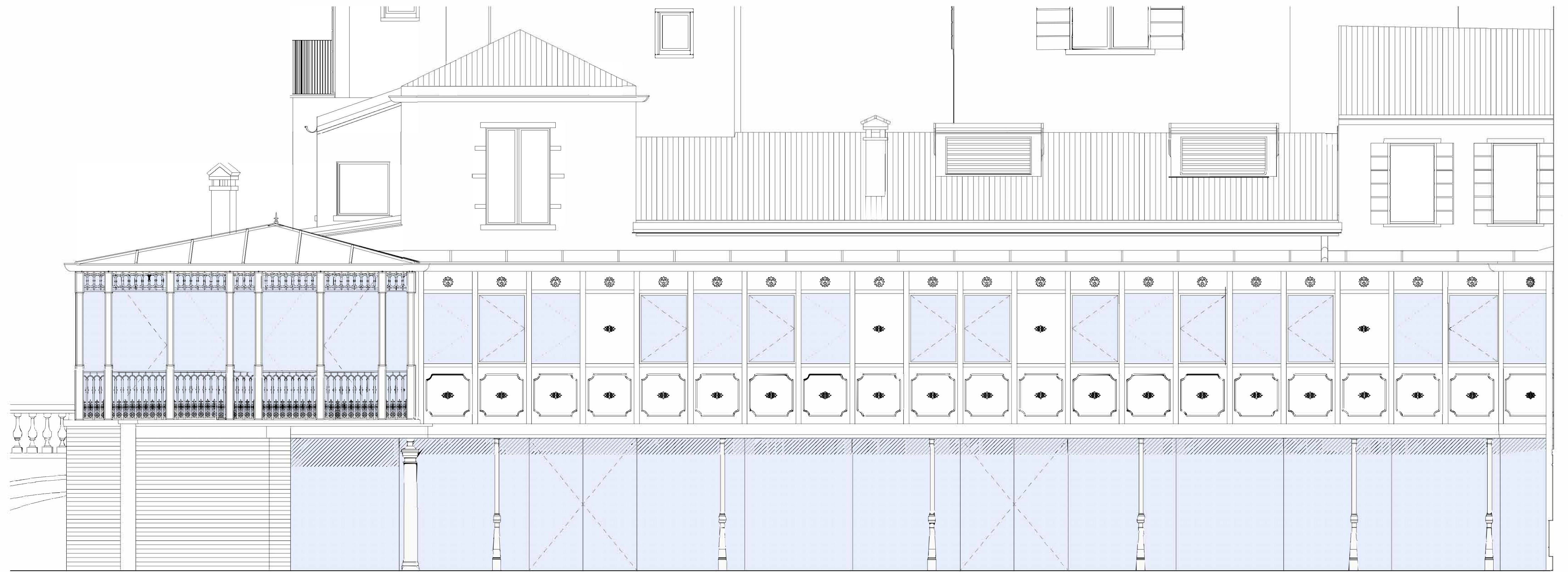

01- prospetto generale lato interno giardino



02- prospetto lato canale



03- prospetto vetrine lato calle

**COPIA ALLEGATA
ALLA PUBBLICAZIONE**

LEGGENDA:

- APERTURA ORDINARIA
- APERTURA SOLO PER MANUTENZIONE

**COMUNE DI VENEZIA
UFFICIO S.U.A.P.**

Edilizia Privata e Attività Produttive
Procedura di "Sportello Unico per le Attività Produttive"
di cui al D.P.R. 160/2010 e Legge Regionale 55/2012, art. 4

ING. CARLO TONON

Via Roma, 105
I-35028 Pieve di Sacco (Pd)
T. +39 049.5340414
F. +39 049.5714881
M. info@ingcarlotonon.com
P. carlo.tonon@ingpec.it
T. +39 348.3540984

Estratto CTR con individuazione dell'ambito oggetto dell'intervento
scala 1:2000

UVA ASSOCIATI
URBANA VENTICO ARCHITECTURE

Via Cesare Cappello 2
I-30173 Venezia (Ve)
T. +39 041.532477
F. +39 041.5349491
M. info@uva.it
P. uva@pec.it
T. +39 0205158372

responsabile del progetto/project manager: Ing. Carlo Tonon	Strutture: Ing. Alberto Scarpa Impianti: Per. Ind. Stelano Tramarin	Architettonico: UVA ASSOCIATI Arch. Fabrizio Marcenta Arch. Ph.D. Mattia Marzaro Ing. Luca Vecchiato	Collaboratori: Geom. Michele Zampieri				
committente/commitment: Al Duca D'Aosta S.p.a. Piazza Quattro Novembre 4 20124 - Milano - MI							
lavoro/subject: Procedura di "Sportello Unico per le Attività Produttive" di cui D.P.R. 160/2010 e Legge Regionale 55/2012, art. 4 per ristrutturazione, ampliamento e ripristino d'unità edilizia consolidata e cambio d'uso da residenziale a commerciale. Immobile sito in San Polo 2092 - 2093 in Venezia Fg. VE Map. 1349-1353-2006							
tavola/plan: DOMANDA DI AUTORIZZAZIONE PAESAGGISTICA DETTAGLI DI PROGETTO							
TAVOLA PRECEDENTE							
GG - MM - AA							
NUM							
commessa/project code: 254	fase/phase: PC	lotto: 00	opera / works: 	scala / scale:	data / date: 04.2023	numero / number: 15	
software:		file name:		directory:		scelta/choice:	