

COMUNE DI VENEZIA  
UFFICIO S.U.A.P.  
Edilizia Privata e Attività Produttive  
Procedura di "Sportello Unico per le Attività Produttive"  
di cui al D.P.R. 160/2010 e Legge Regionale 55/2012, art. 4

ING. CARLO TONON

UVA ASSOCIATI  
URBAN VERTICAL ARCHITECTURE

Via Roma, 6/5  
30100 Padova - Italia  
Tel. +39 049 874611  
F. +39 049 874612  
P. +39 049 874613  
E. info@uvaassociati.com  
P. uvaassociati.com

Via Cassa San Polo 2  
30139 Venezia - Italia  
Tel. +39 041 524277  
F. +39 041 524281  
M. +39 041 524277  
P. uvaassociati.com  
E. info@uvaassociati.com

responsabile del progetto/project manager:  
Ing. Carlo Tonon

Struttura:  
Ing. Alberto Scarpa

Architettonico:  
UVA ASSOCIATI  
Arch. Fabrizio Marzotto  
Arch. PhD. Mattia Murzaro  
Ing. Luca Vecchiato

Collaboratori:  
Geom. Michele Zampieri

commitment/commitment:  
Al Duca D'Aosta S.p.a.  
Piazza Quarto Novembre, 4  
20134 - Milano MI

lavoro/subject:  
Procedura di "Sportello Unico per le Attività Produttive" di cui D.P.R. 160/2010 e Legge Regionale 55/2012, art. 4 per ristrutturazione, ampliamento e ripristino d'unità edilizia consolidata e cambio d'uso da residenziale a commerciale.  
Immobile sito in San Polo 2092 - 2093 in Venezia Fg. VE Map. 1349-1353-2006

lavoro/plan:  
STATO DI PROGETTO  
VISTE PROSPETTICHE E ASSONOMETRICHE

modifiche/modified	data / date	numero / number
254	04.2023	13

software:  
Autodesk Revit

direttore:  
Ing. Carlo Tonon

file name:  
SANTO POLO

posizione:  
SANTO POLO



VISTA PROSPETTICA CALLE DEI SAONERI  
Scala | STATO DI PROGETTO



VISTA PROSPETTICA RIO DEI SAONERI  
Scala | STATO DI PROGETTO

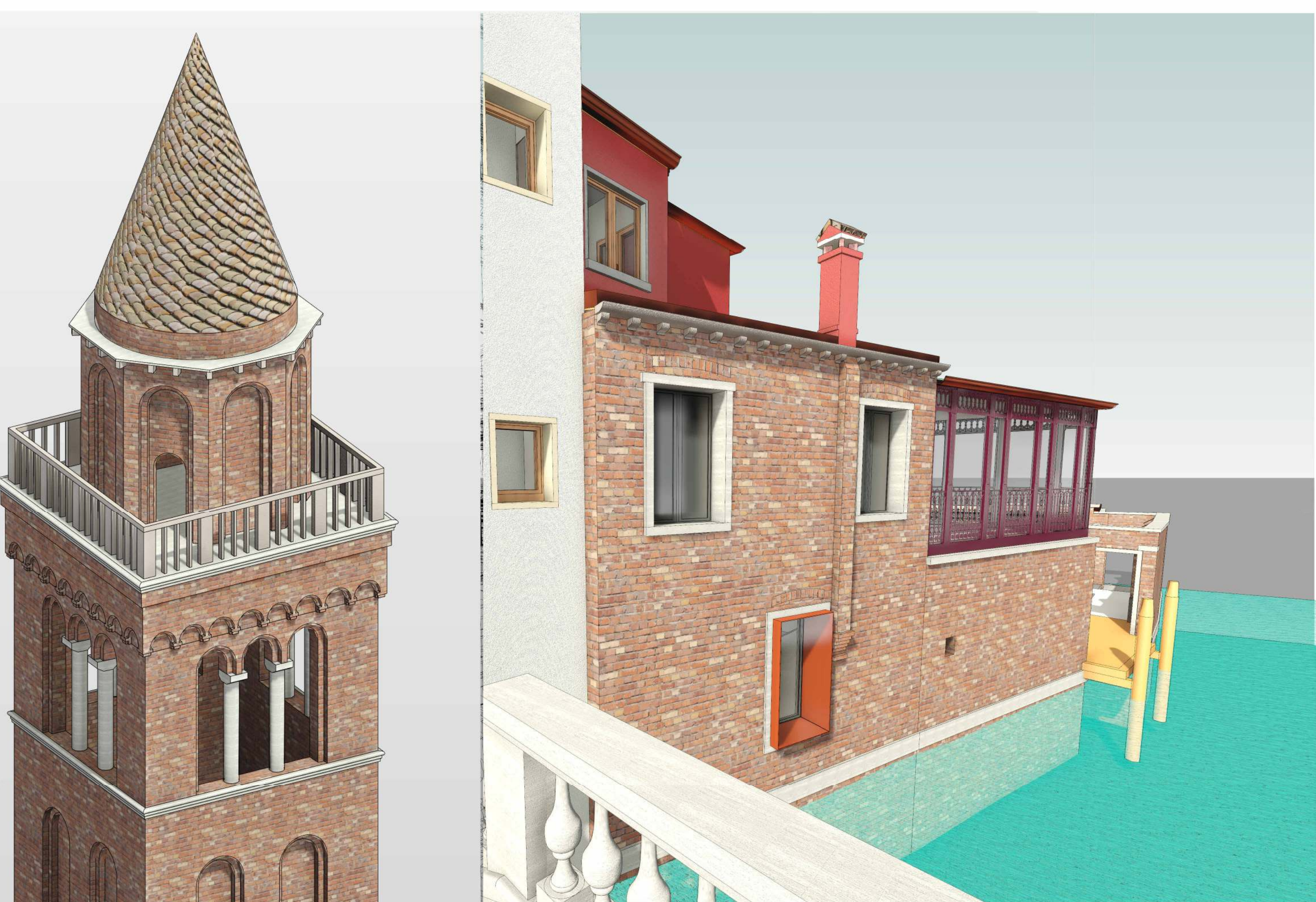

VISTA PROSPETTICA DA PONTE SAN POLO  
Scala | STATO DI PROGETTO

COPIA ALLEGATA  
ALLA PUBBLICAZIONE



VISTA PROSPETTICA GIARDINO SUD EST  
Scala | STATO DI PROGETTO



VISTA PROSPETTICA GIARDINO SUD OVEST  
Scala | STATO DI PROGETTO

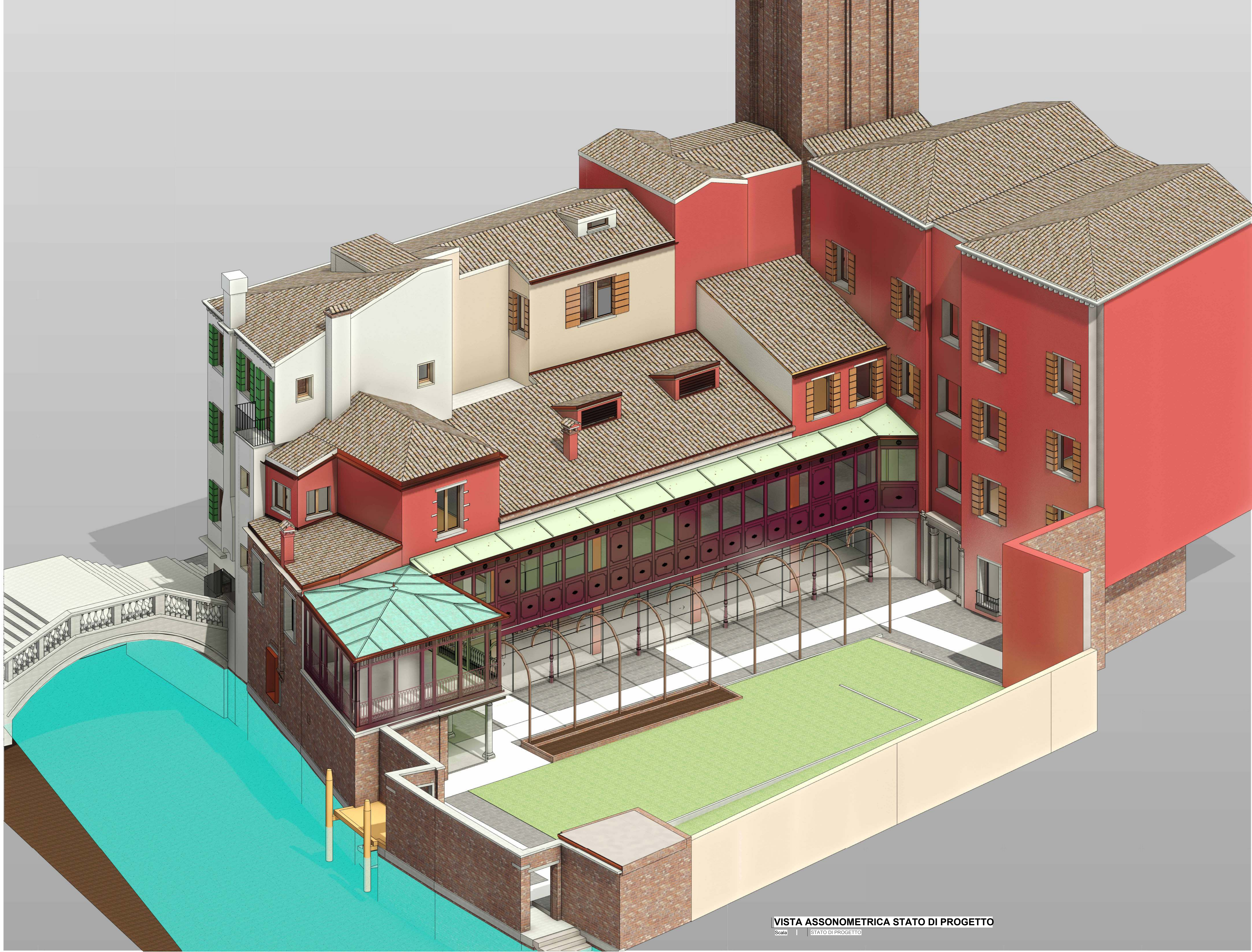

VISTA ASSONOMETRICA STATO DI PROGETTO  
Scala | STATO DI PROGETTO