

SALA POLIFUNZIONALE 2 scala 1:100

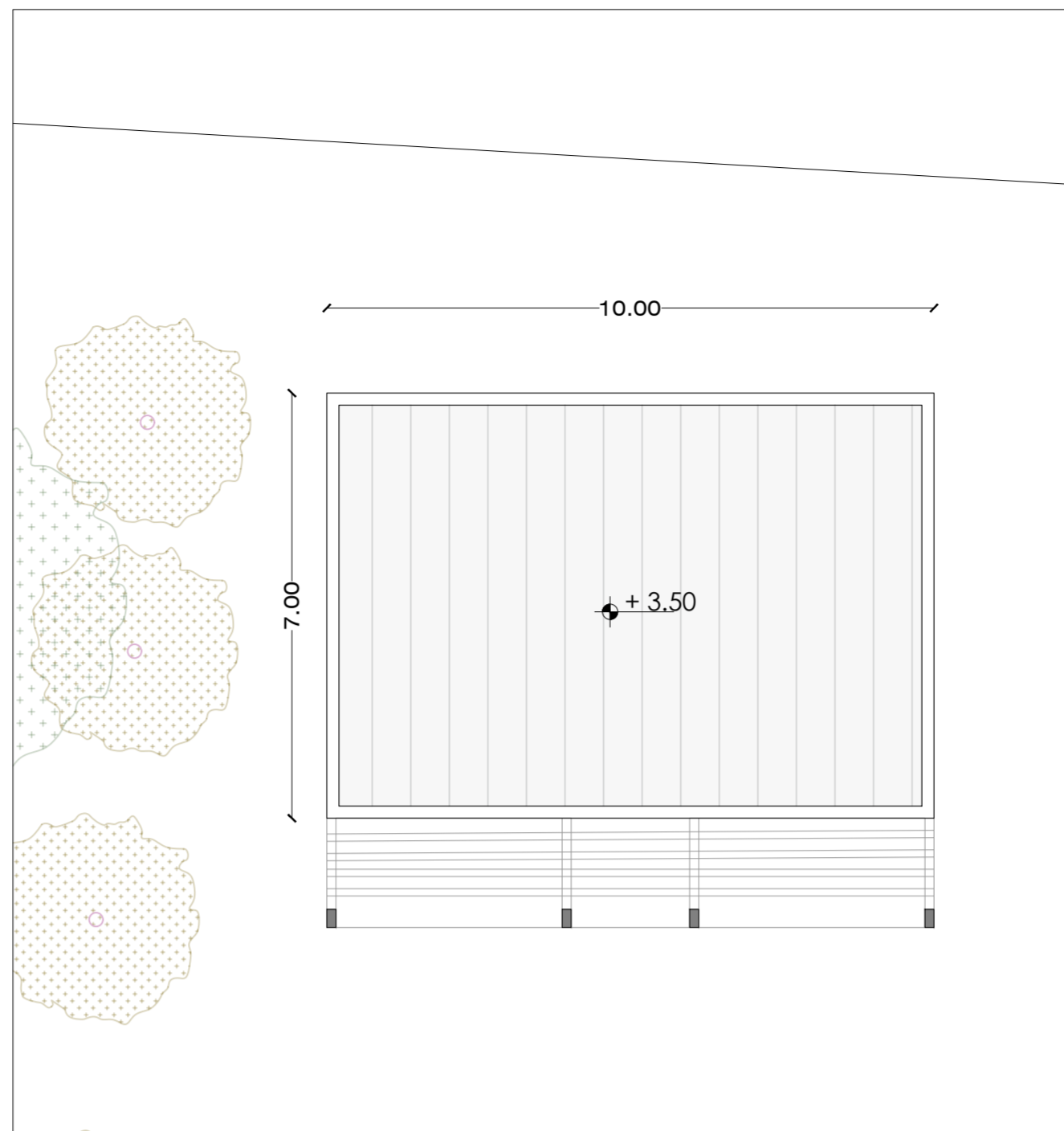

COPERTURA SALA POLIFUNZ. 2 scala 1:100



PLANIMETRIA DI INQUADRAMENTO scala 1:500

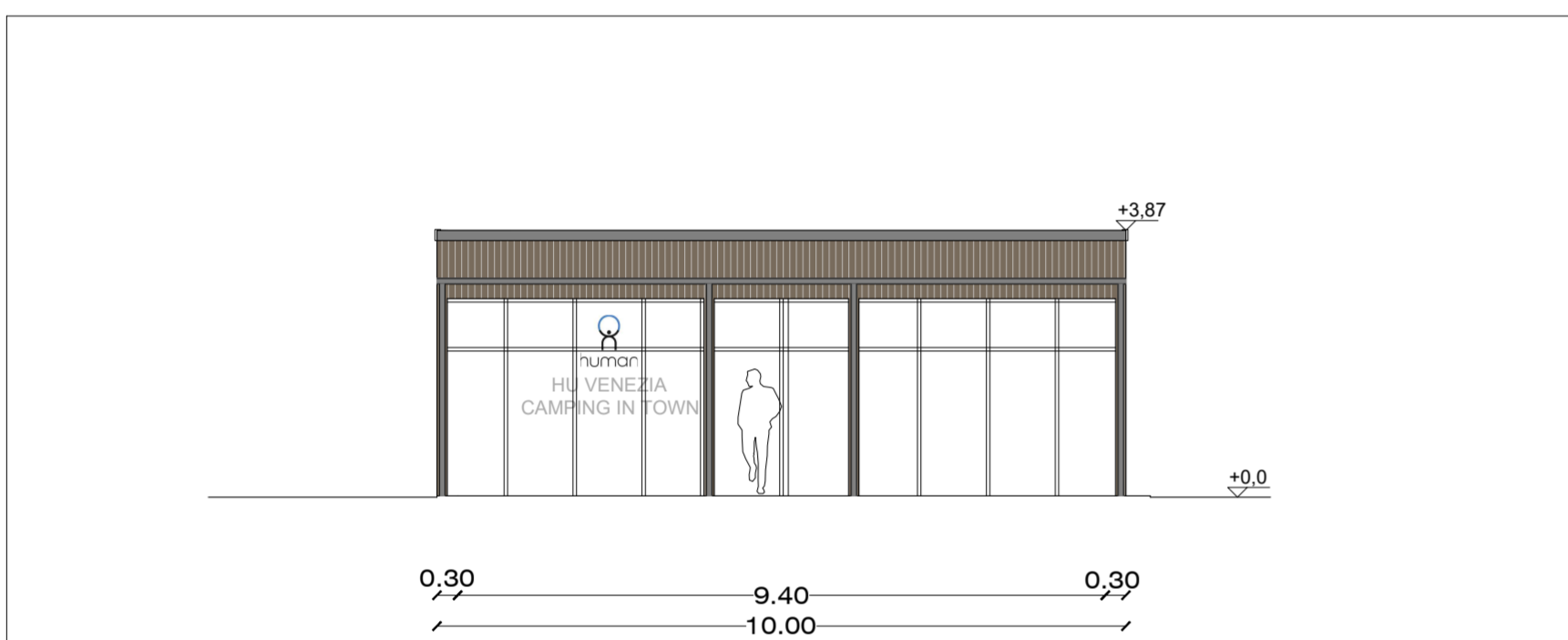

PROSPETTO SUD scala 1:100

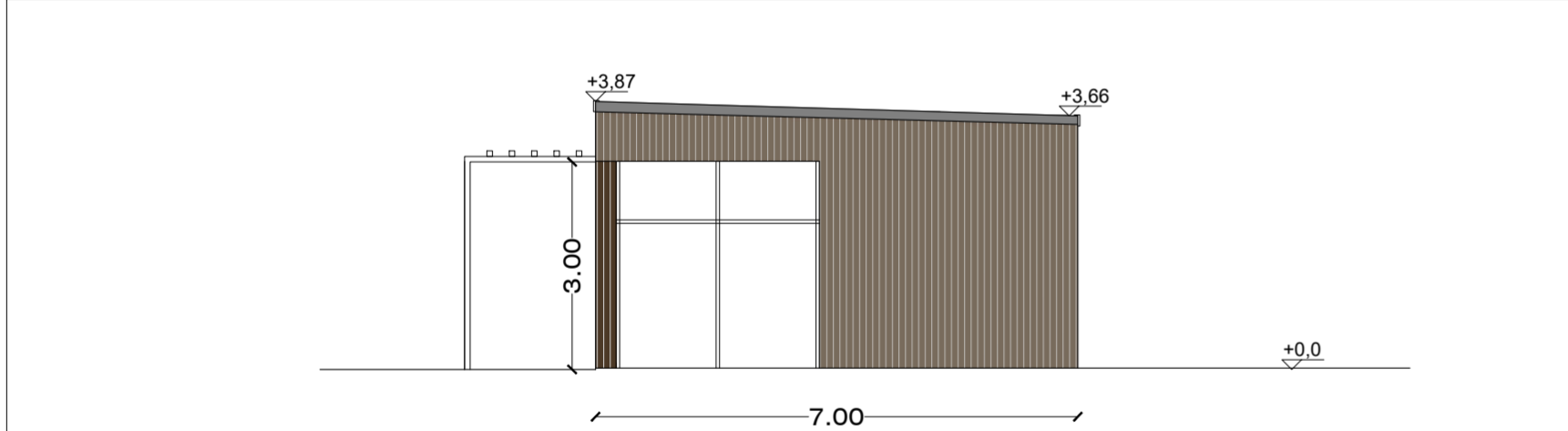

PROSPETTO EST scala 1:100

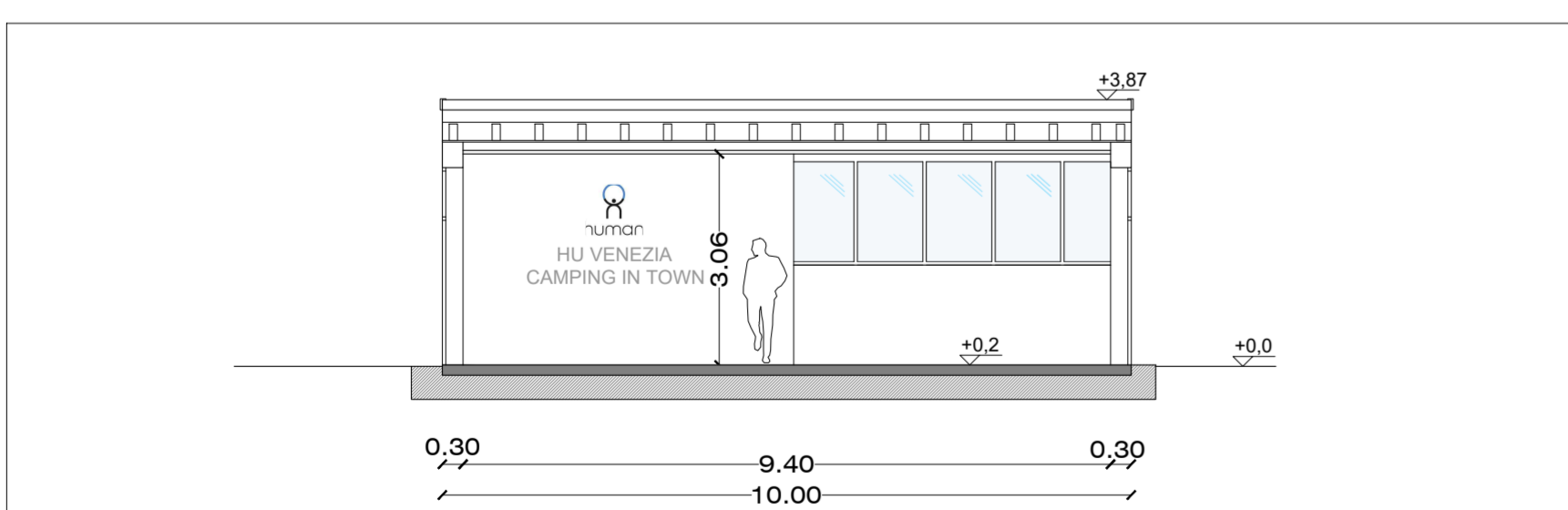

SEZIONE AA' scala 1:100

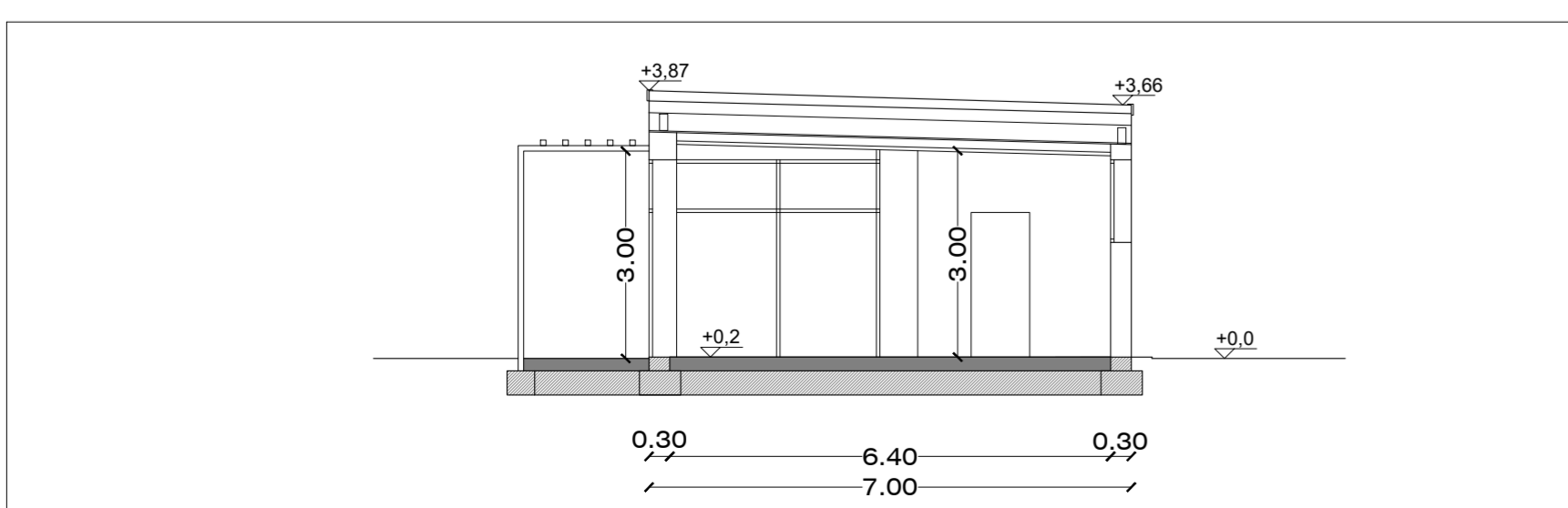

SEZIONE BB' scala 1:100

DATI:

SPAZIO POLIFUNZIONALE: 70 mq

AREA ATTIVITA': 45,5 mq  
 AREA UFFICIO-DEPOSITO:  
 5,8 + 8,3 mq= 14 mq

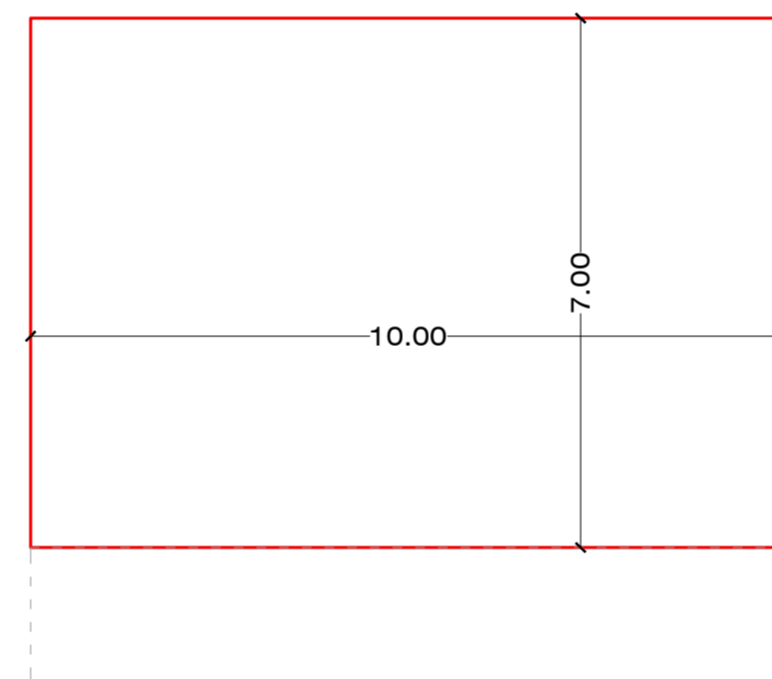

**SUPERFICIE LORDA** 70,00 mq  
**ALTEZZA** 3,87 m  
**VOLUME** 271,00 mc

CALCOLO VOLUME DI PROGETTO

COPIA ALLEGATA ALLA PUBBLICAZIONE

## COMUNE DI VENEZIA

OGGETTO E LUOGO

Area in Comune di Venezia  
 Via Giuseppe De Marchi - Marghera  
 N.C.T. Sezione: Chirignago  
 Foglio: 184 - particelle: 1558 - 120 - 656

PROPRIETA'

Società "FIGLINE AGRITURISMO S.P.A." con socio unico, con sede in Prato (PO), Via Armando Spadini n. 31, iscritta nella Sezione Ordinaria del Registro delle Imprese presso la Camera di Commercio di Prato con il numero - c.f.: 02098970482, Partita IVA: 00282740976, R.E.A. con il n. PO - 393194, indirizzo PEC: figline.agriturismo.spa@pec.it

OGGETTO

PROGETTO DI AMPLIAMENTO DI STRUTTURA RICETTIVA ALL'APERTO DENOMINATA "CAMPING JOLLY" UBICATA A MARGHERA VIA DE MARCHI 7 (ai sensi del dpr 160/2010 e l.r 55/2012 art.4)

**STATO DI PROGETTO**

TAVOLA

# 13 SDP

ELABORATO

SALA POLIFUNZIONALE  
 SOLUZIONE MODIFICATA A SEGUITO CONFERENZA DEI SERVIZI AGLI ATTI PG 2023/211655 DEL 02.05.2023  
 SCALA 1:100 LUGLIO 2023

PROGETTISTA GRUPPO LAVORO  
 arch. Carlo Pagan arch. Carlo Pagan  
 ing. Antonio Pantuso ing. Antonio Pantuso  
 arch. Matteo Cibin arch. Vittoria Sarto