

- Pavimentazioni :**
- drenanti
  - accessibili
  - verde perimetrale di accompagnamento
- marciapiede**
- area RSU**
- pergolato**
- spazio verde**
- isola ecologica:**
- recintata
  - facilmente accessibile dalla strada
  - presenza del verde perimetrale
- struttura pergolato:**
- proiezione dal sole con verde rampicante
- isole verdi:**
- ogni area viene accompagnata dal verde

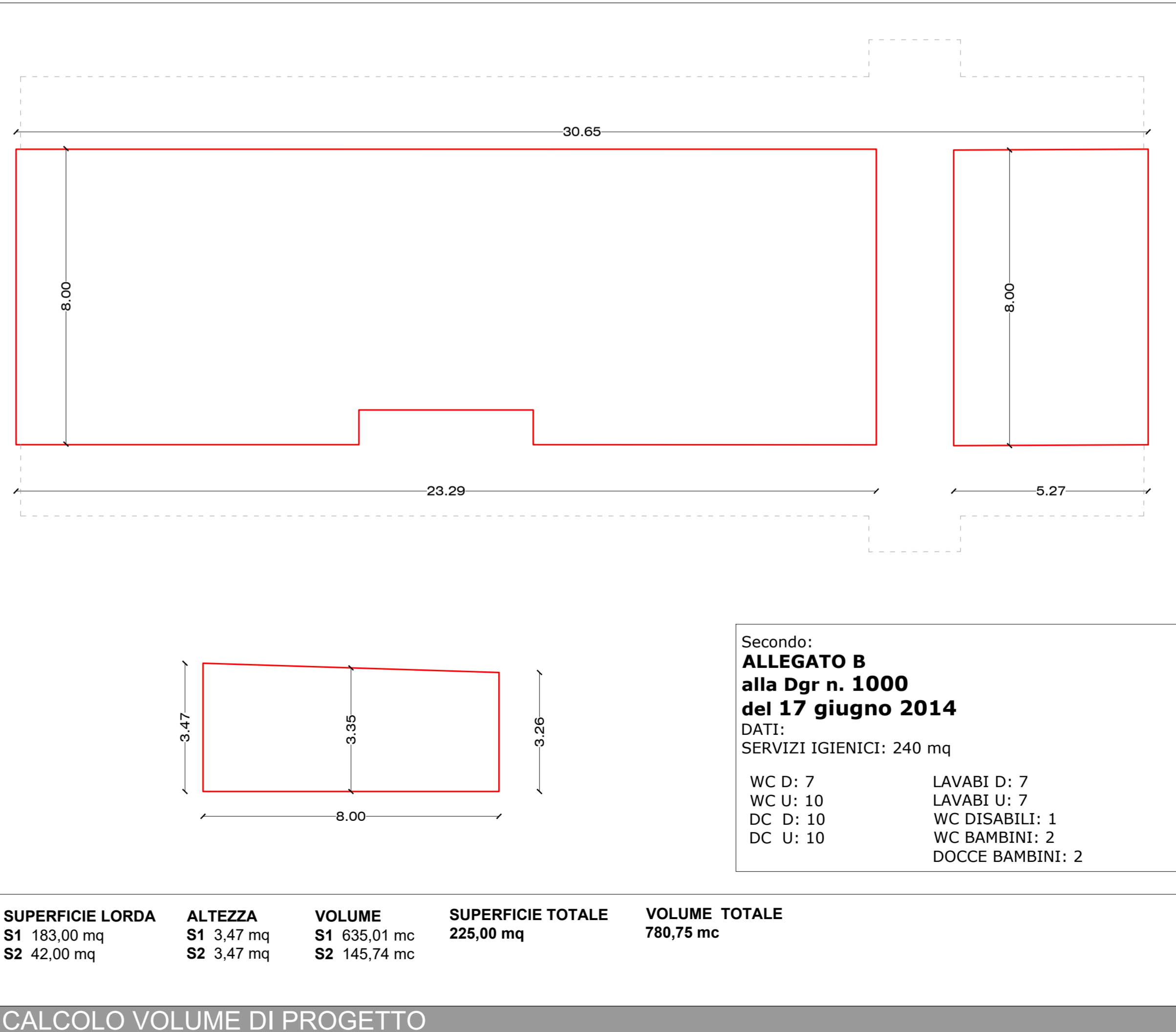
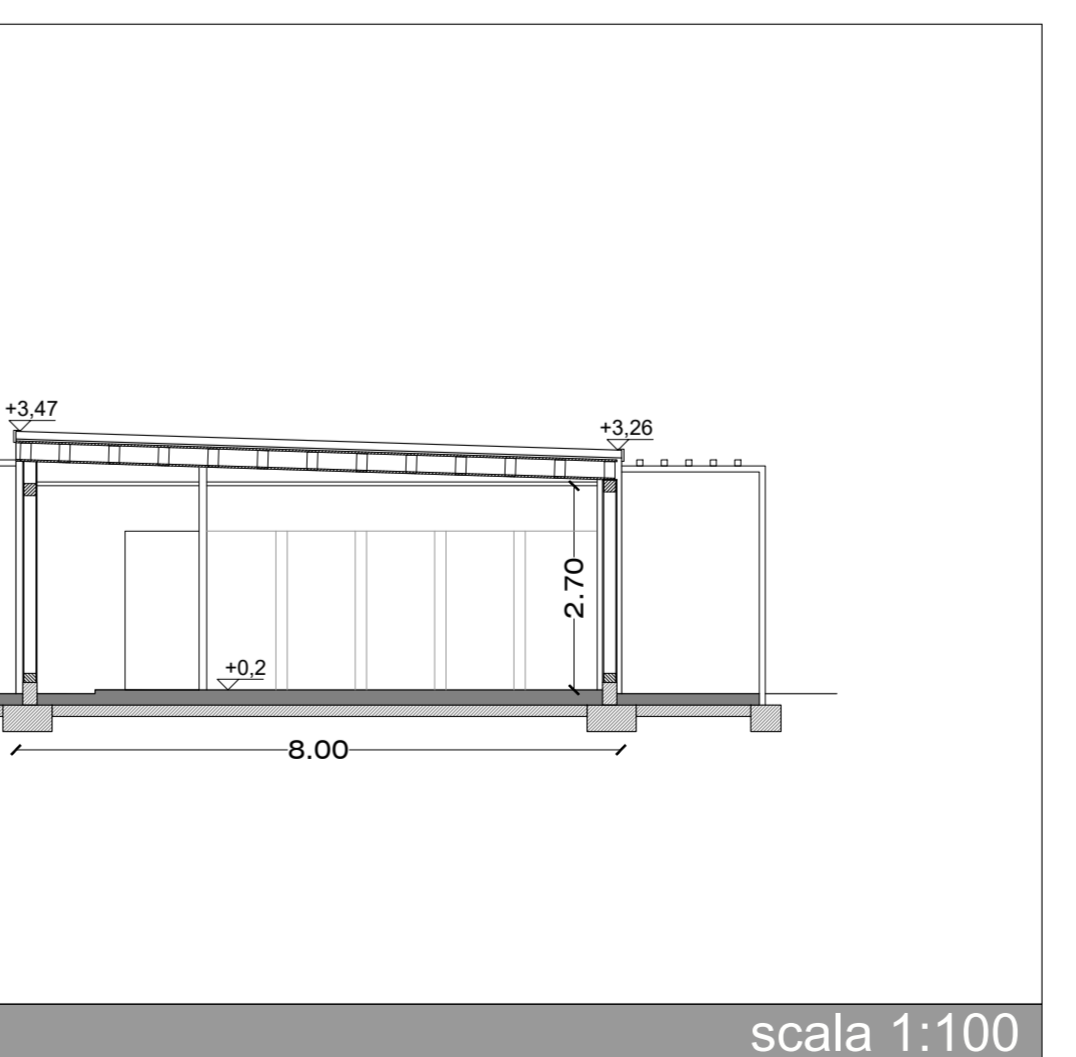
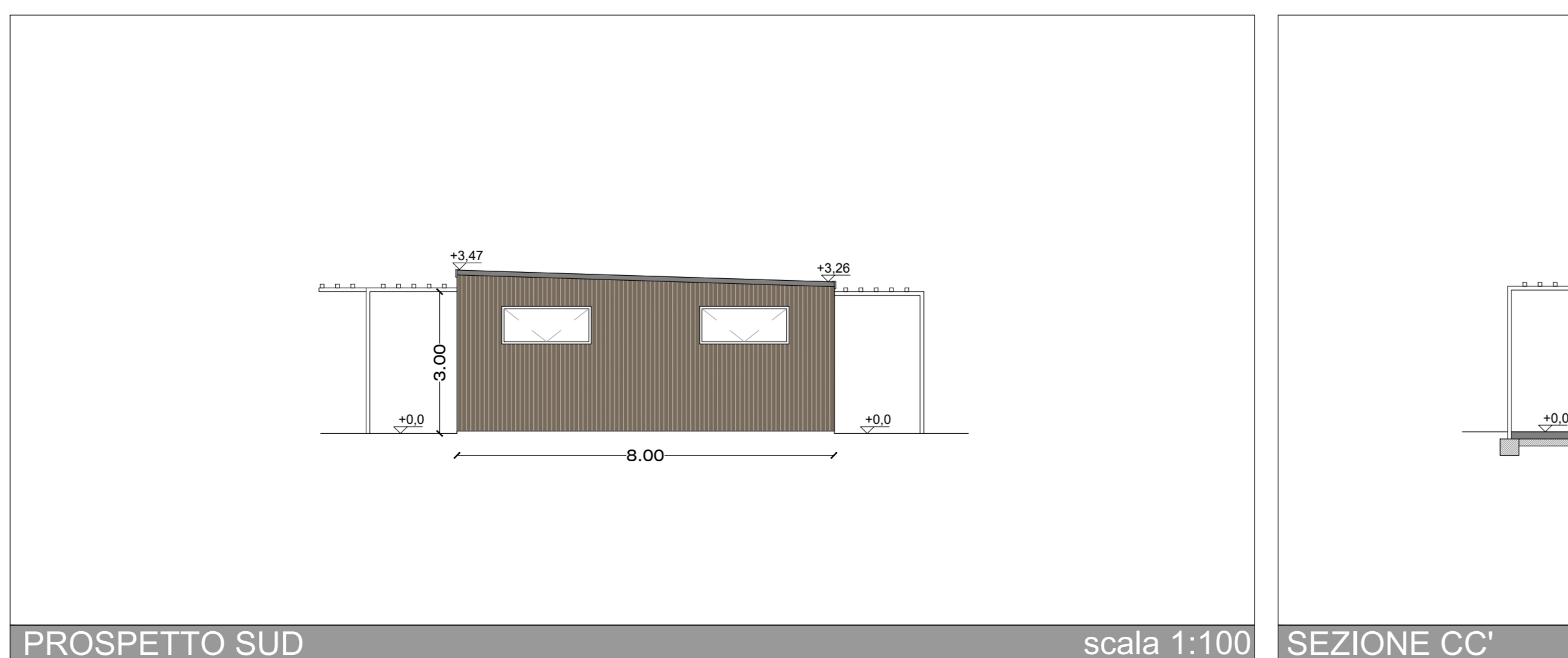
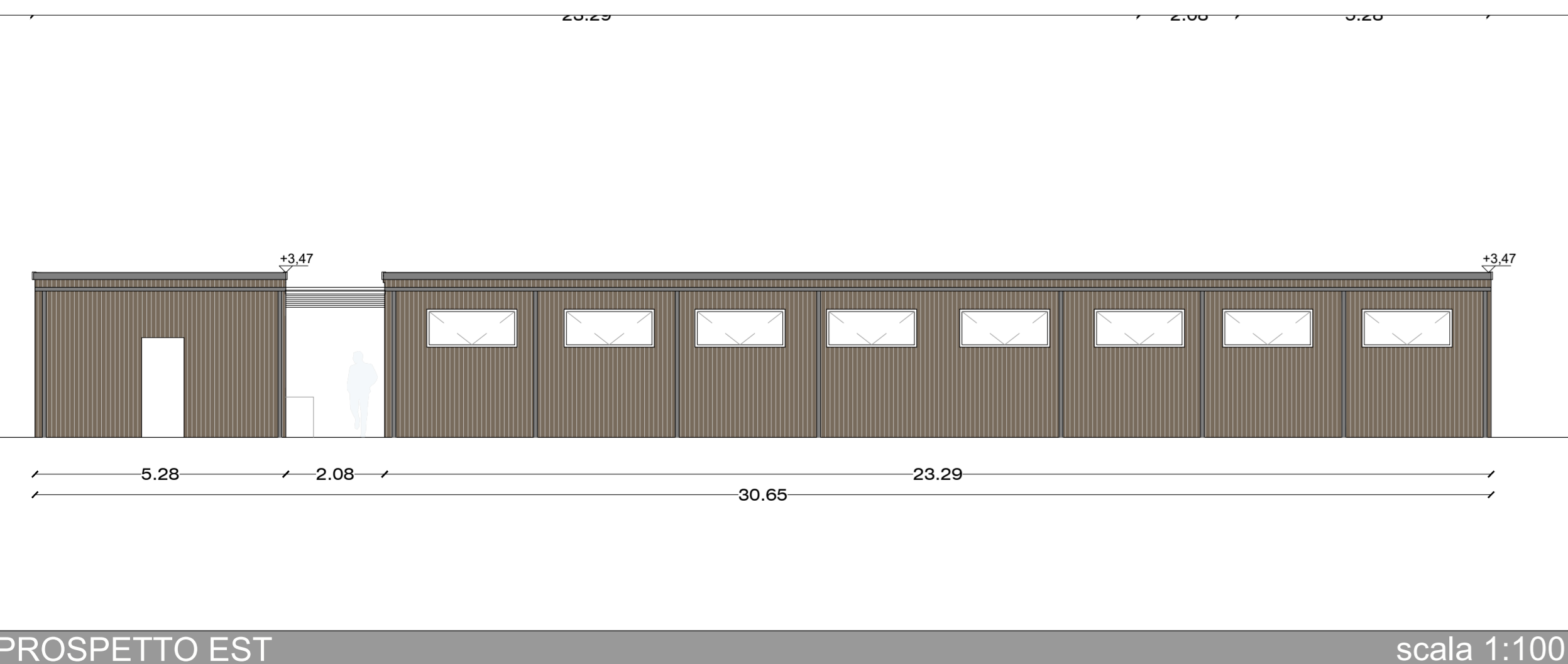
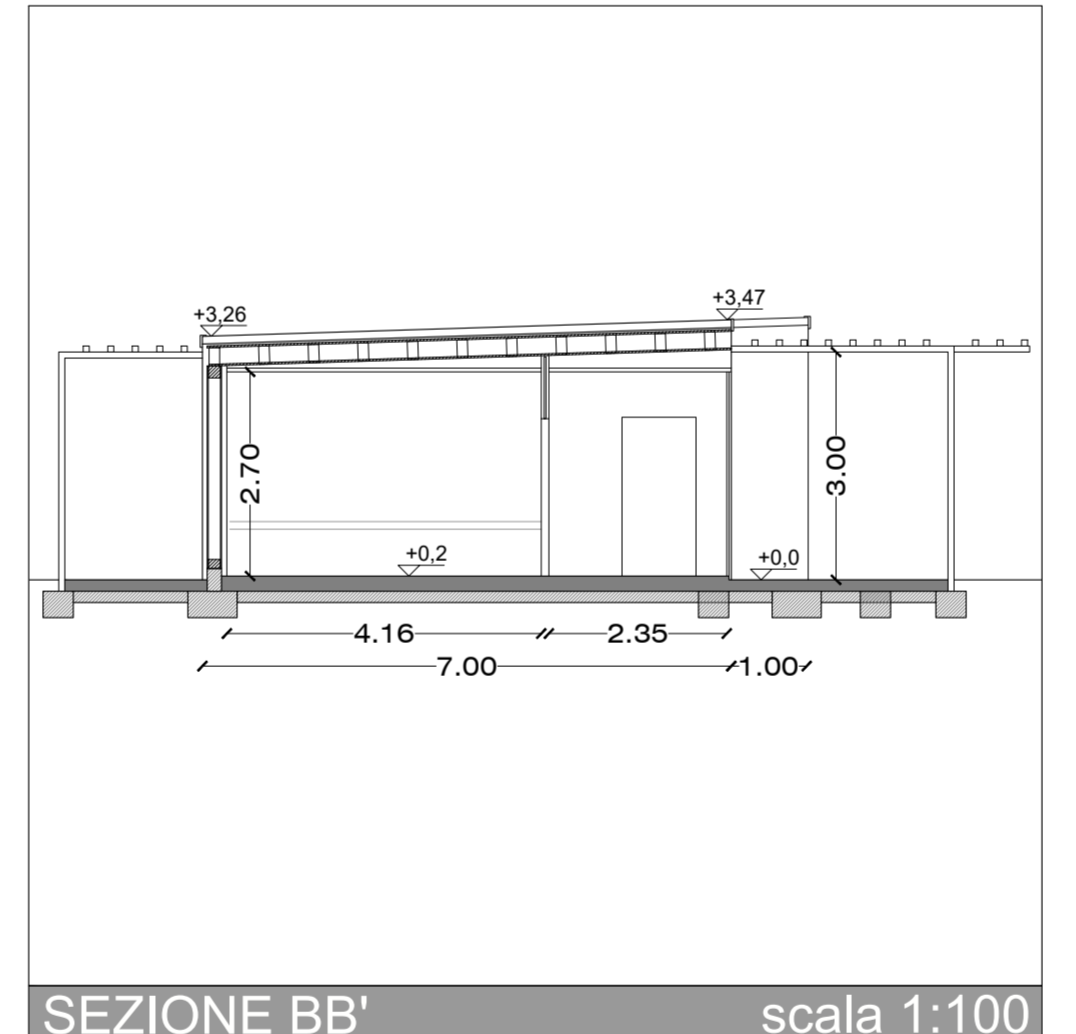
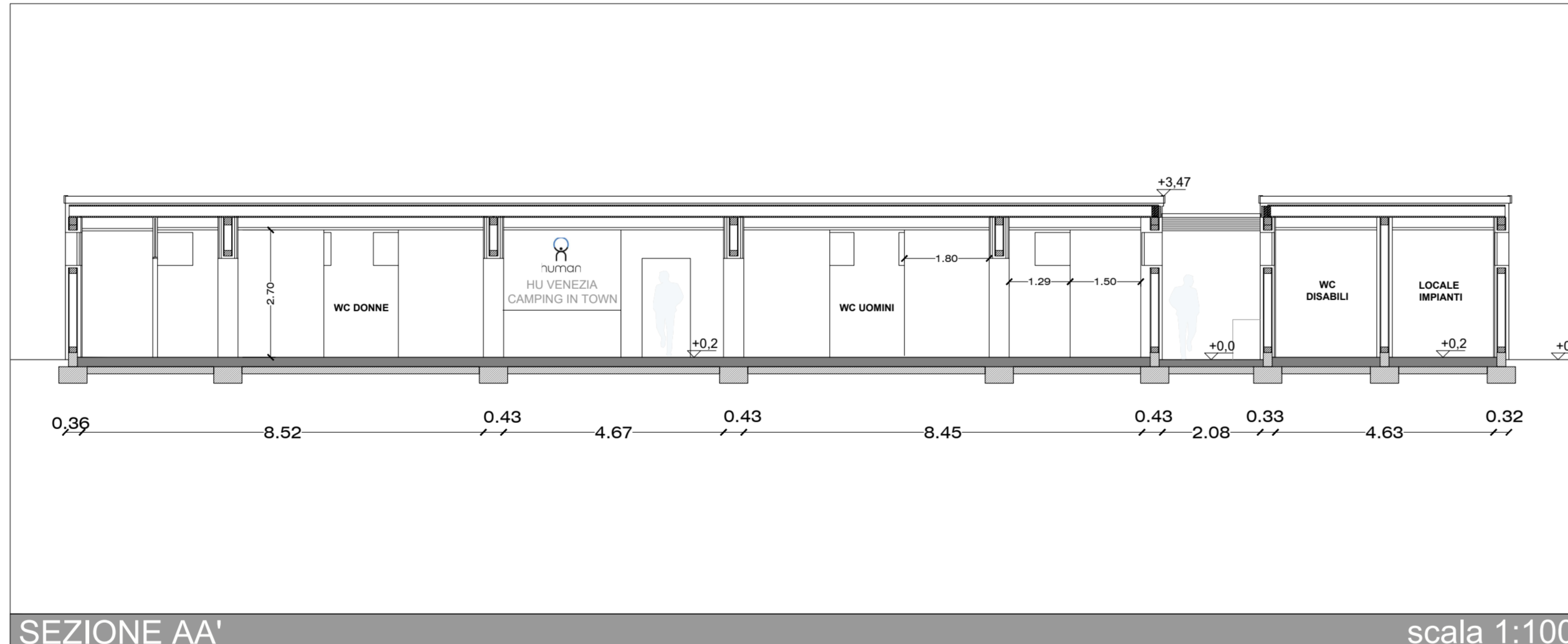
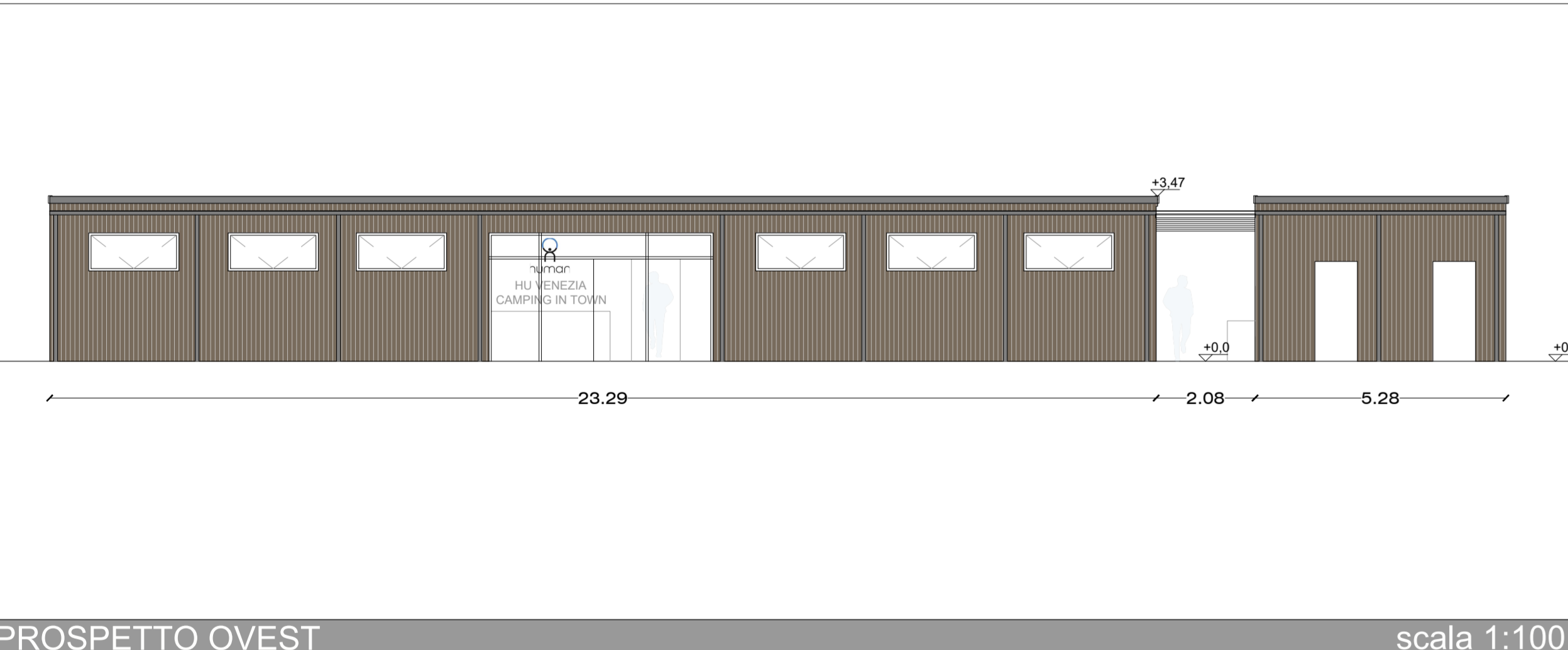
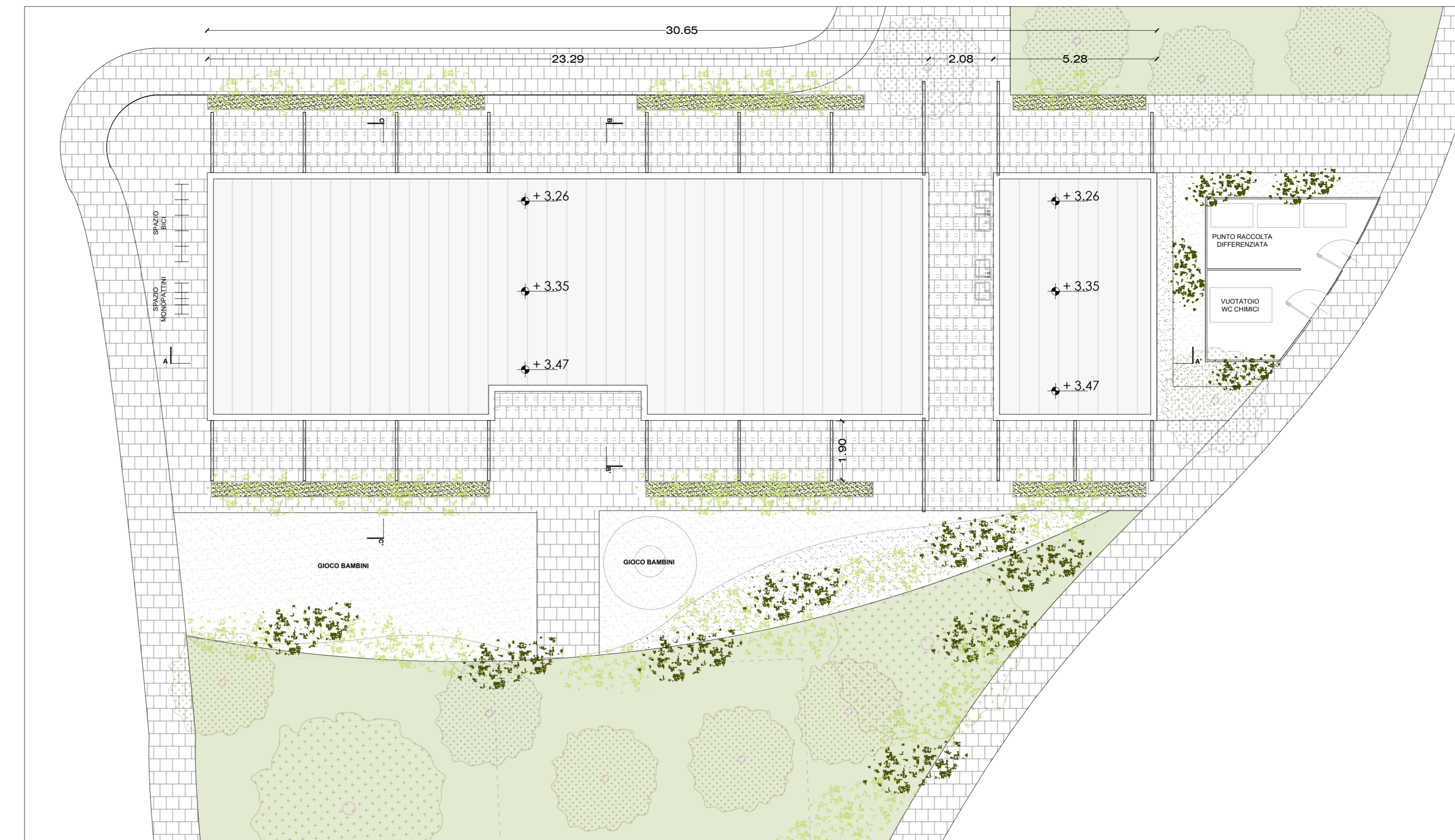

COPIA ALLEGATA ALLA PUBBLICAZIONE

**COMUNE DI VENEZIA**

**OGGETTO E LUOGO**  
Area in Comune di Venezia  
Via Giuseppe De Marchi - Marghera  
N.C.T. Sezione: Chirignago  
Foglio: 184 - particelle: 1558 - 120 - 656

**PROPRIETA'**  
Societa' FIGLINE AGRITURISMO S.P.A. con socio unico,  
con sede in Prato (PO), Via Armando Spadini n. 33,  
iscritta nella Sezione Ordinaria del Registro delle Imprese  
presso la Camera di Commercio di Prato con il numero  
c.f. 02098774845 - Partita IVA: 02082740976, R.E.A. con  
il n. PO - 393194, indirizzo PEC:  
figline.agriturismo.spa@pec.it

**OGGETTO**  
PROGETTO DI AMPLIAMENTO  
DI STRUTTURA RICETTIVA  
ALL'APERTO DENOMINATA  
"CAMPING JOLLY" UBICATA A  
MARGHERA VIA DE MARCHI 7  
(ai sensi del dpr 160/2010 e l.r. 55/2012  
art.4)

**STATO DI PROGETTO**

TAVOLA  
**12 SDP**

**ELABORATO**  
SERVIZI IGIENICI  
SOLUZIONE MODIFICATA A SEGUITO CONFERENZA  
DEI SERVIZI AGLI ATTI PG 2023/211655 DEL 02.05.2023  
SCALA 1:100 LUGLIO 2023

**PROGETTISTA**  
ing. Carlo Pagan  
ing. Antonio Pantuso

**GRUPPO LAVORO**  
ing. Carlo Pagan  
ing. Antonio Pantuso  
arch. Matteo Ciani  
arch. Vittoria Sarto