

PIANTA RECEPTION scala 1:100

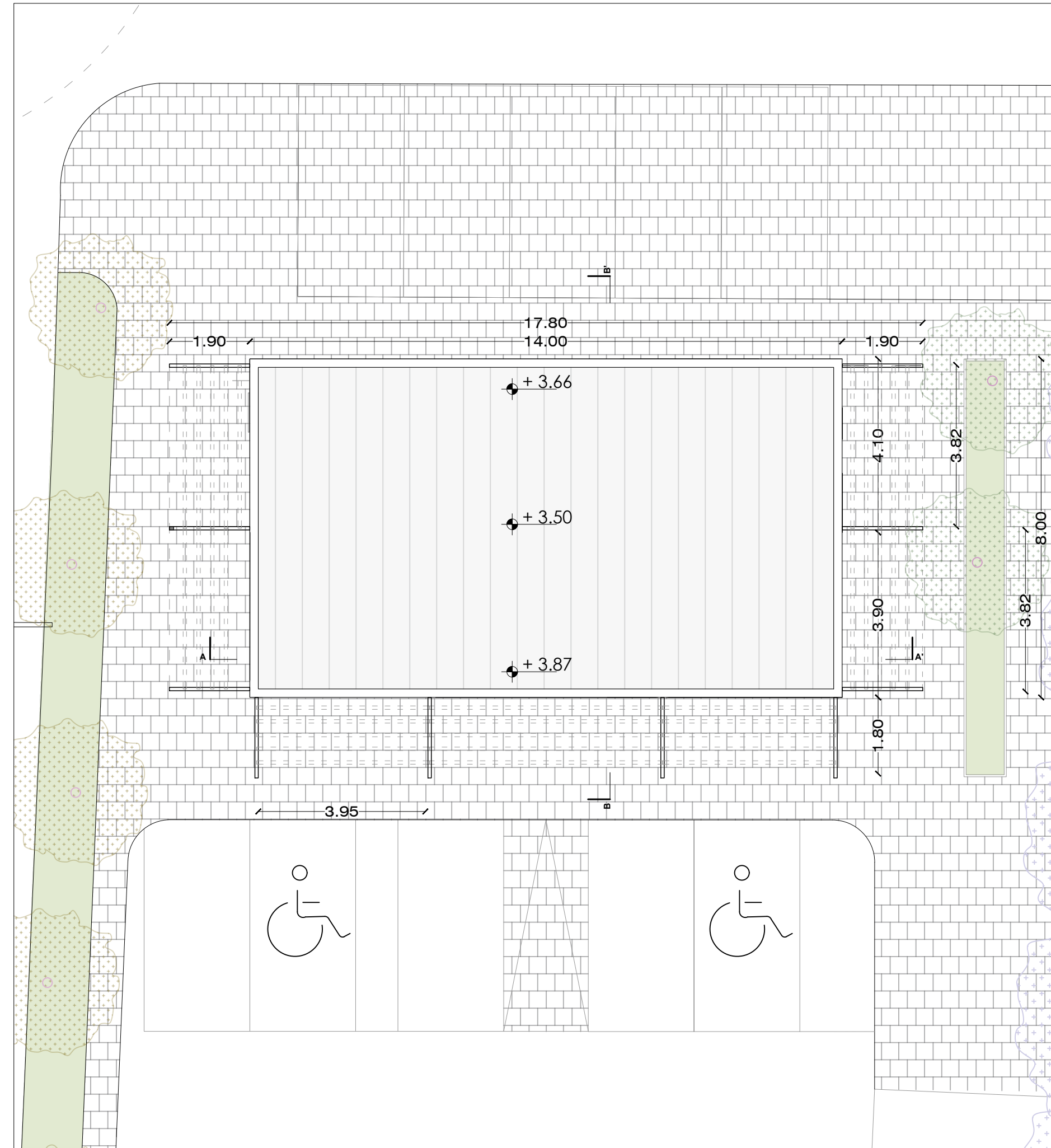

PIANTA COPERTURA RECEPTION scala 1:100



PLANIMETRIA DI INQUADRAMENTO scala 1:500



PROSPETTO SUD scala 1:100

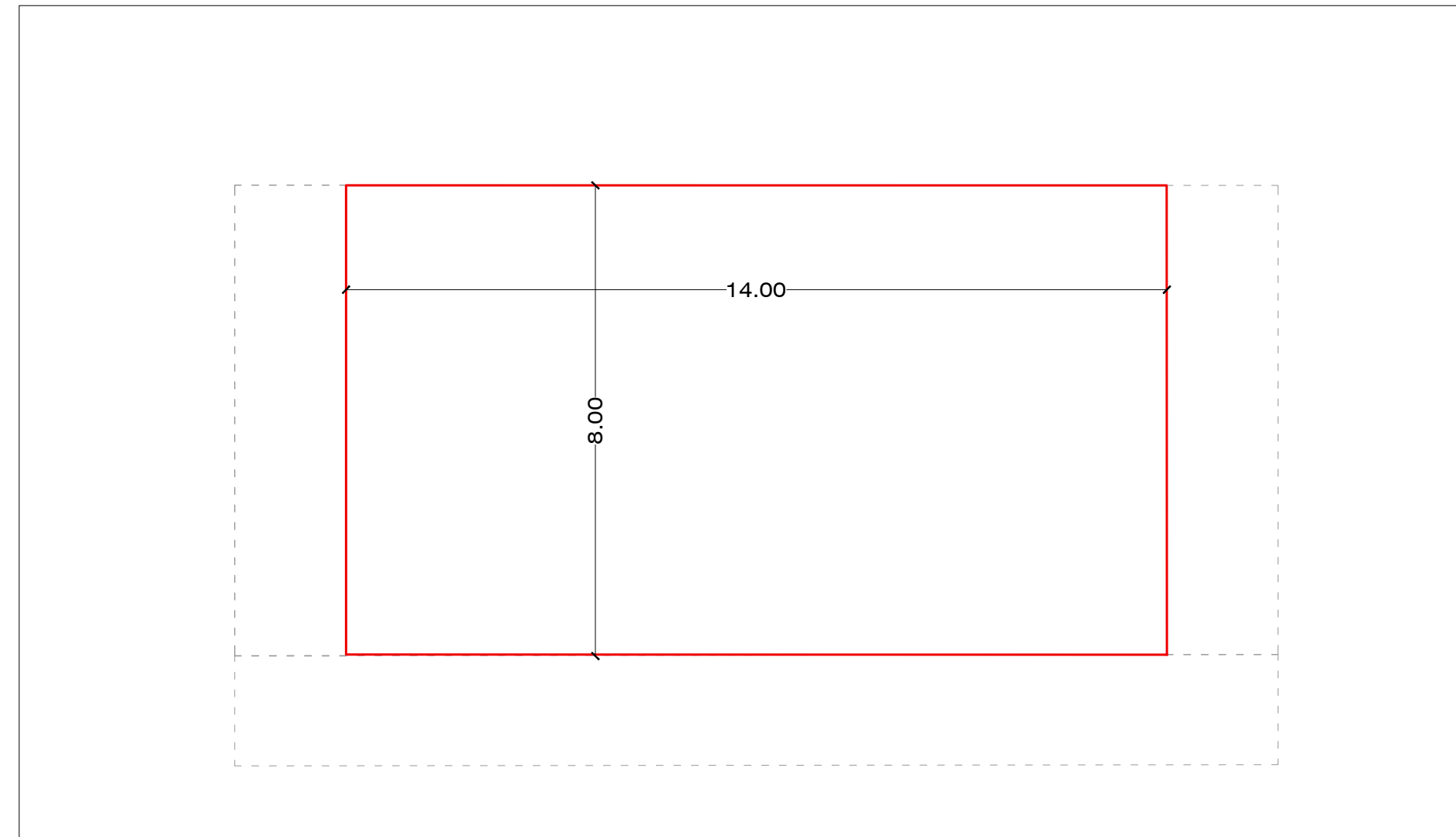

SUPERFICIE LORDA 112,00 mq
ALTEZZA 3,87 m
VOLUME 433,00 mc

CALCOLO VOLUME DI PROGETTO

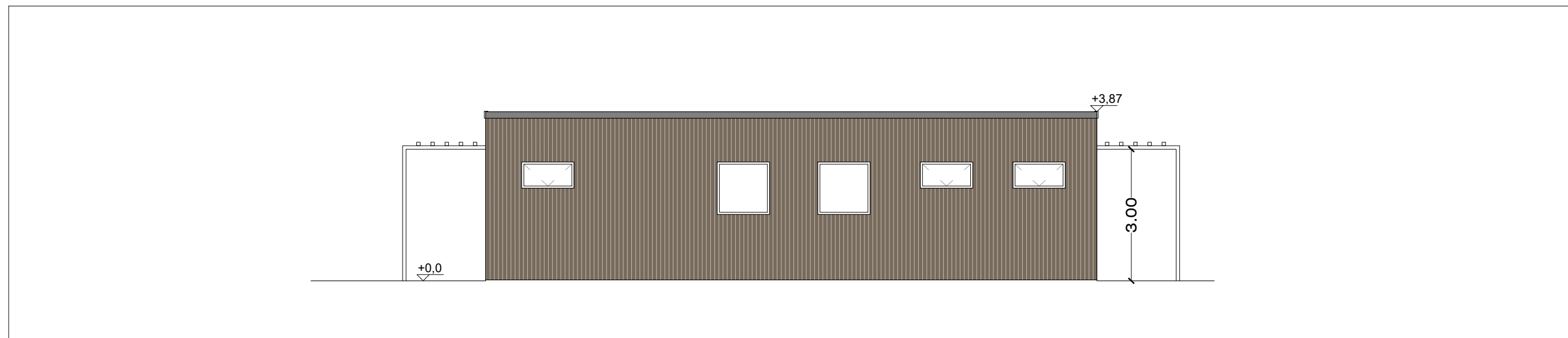

PROSPETTO NORD scala 1:100

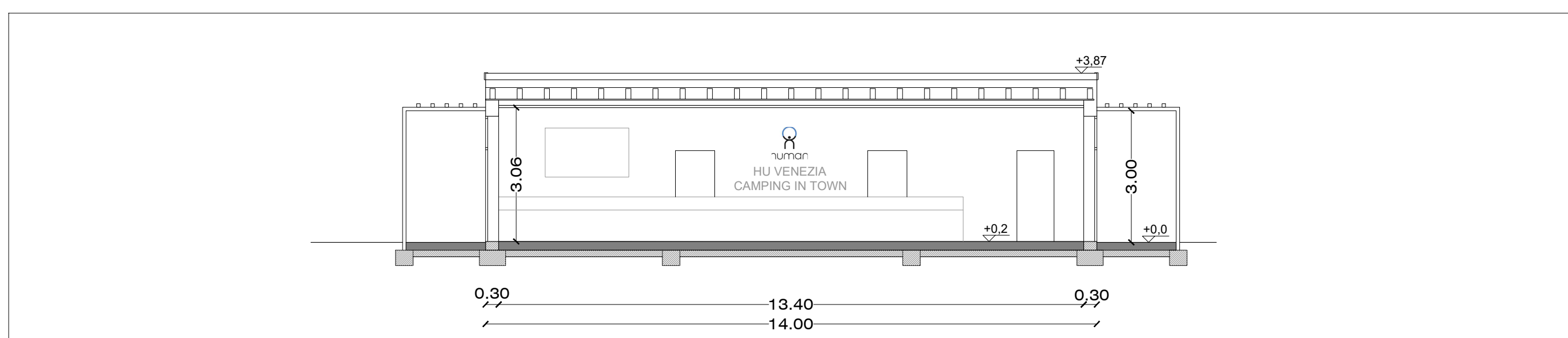

SEZIONE AA' scala 1:100

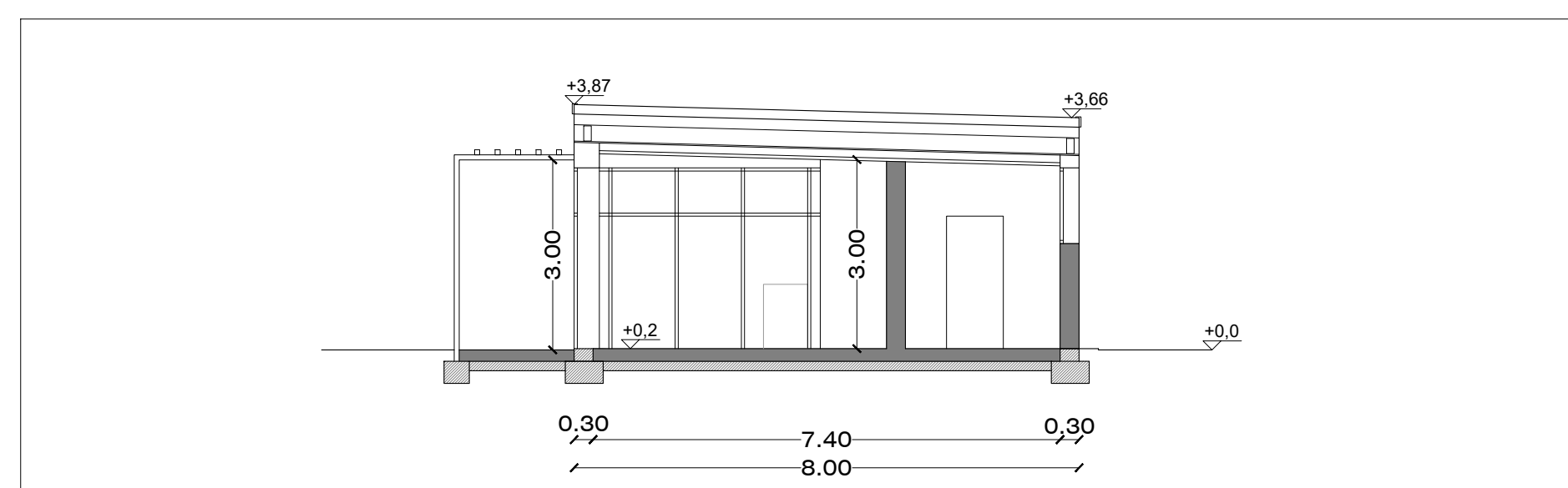

SEZIONE BB' scala 1:100

COPIA ALLEGATA ALLA PUBBLICAZIONE

COMUNE DI VENEZIA

OGGETTO E LUOGO
 Area in Comune di Venezia
 Via Giuseppe De Marchi - Marghera
 N.C.T. Sezione: Chirignago
 Foglio: 184 - particelle: 1558 - 120 - 656

PROPRIETA'
 Società "FIGLINE AGRITURISMO S.P.A." con socio unico,
 con sede in Prato (PO), Via Armando Spadini n. 31,
 iscritta nella Sezione Ordinaria del Registro delle Imprese
 presso la Camera di Commercio di Prato con il numero -
 c.f. 0209870482, Partita IVA: 00282740976, R.E.A. con il
 n. PO - 393194, indirizzo PEC:
 figline.agriturismo.spa@pec.it

OGGETTO
 PROGETTO DI AMPLIAMENTO
 DI STRUTTURA RICETTIVA
 ALL'APERTO DENOMINATA
 "CAMPING JOLLY" UBICATA A
 MARGHERA VIA DE MARCHI 7
 (ai sensi del dpr 160/2010 e l.r 55/2012
 art.4)

STATO DI PROGETTO

TAVOLA

11 SDP

ELABORATO
RECEPTION
 SOLUZIONE MODIFICATA A SEGUITO CONFERENZA
 DEI SERVIZI AGLI ATTI PG 2023/211655 DEL 02.05.2023
 SCALA 1:100 LUGLIO 2023

PROGETTISTA
 arch. Carlo Pagan
 ing. Antonio Pantuso

GRUPPO LAVORO
 arch. Carlo Pagan
 ing. Antonio Pantuso
 arch. Matteo Cibin
 arch. Vittoria Sarfo