

case mobili munite di rampe di accesso

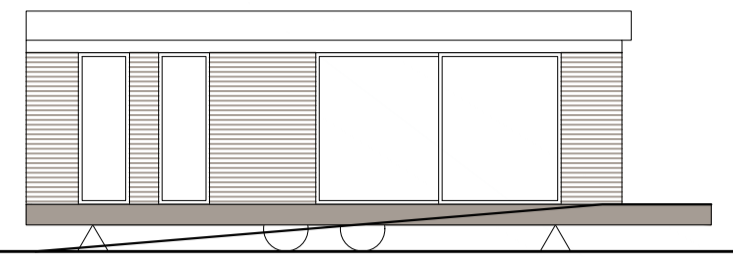

pend. < 5 %

LEGENDA

- AREA OGGETTO DI RICHIESTA D.SUAP LR 160/2010 (39.535,0 mq) JOLLY 2
- percorsi accessibili in piano / jolly 1 marciapiedi larghezza minima 1.50 mt
- percorsi accessibili in piano / ampliamento marciapiedi larghezza minima 1.50 mt
- percorsi senza barriere architettoniche
- piazzole con case mobili accessibili munite di rampe di accesso pend. < 5 %

NB. campeggio totalmente accessibile, principalmente in piano. La struttura Jolly 2 sarà munita di marciapiedi e rampe che permetteranno gli spostamenti degli utenti in totale sicurezza all'interno della struttura. Il progetto prevede anche la sistemazione dei marciapiedi esterni su Via Giuseppe de Marchi per garantire l'accessibilità in sicurezza degli ospiti, creando così un percorso pedonale dal sottopasso esistente fino al nuovo ingresso principale.

COPIA ALLEGATA
ALLA PUBBLICAZIONE

COMUNE DI VENEZIA

OGGETTO E LUOGO

Area in Comune di Venezia
Via Giuseppe De Marchi - Marghera
N.C.T. Sezione: Chirignago
Foglio: 184 - particelle: 1558 - 120 - 656

PROPRIETA'

Società "FIGLINE AGRITURISMO S.P.A." con socio unico, con sede in Prato (PO), Via Armando Spadini n. 31, iscritta nella Sezione Ordinaria del Registro delle Imprese presso la Camera di Commercio di Prato con il numero - c.f.: 02098970482, Partita IVA: 00282740976, R.E.A. con il n. PO - 393194, indirizzo PEC: figline.agriturismo.spa@pec.it

OGGETTO

PROGETTO DI AMPLIAMENTO DI STRUTTURA RICETTIVA ALL'APERTO DENOMINATA "CAMPING JOLLY" UBICATA A MARGHERA VIA DE MARCHI 7 (ai sensi del dpr 160/2010 e l.r 55/2012 art.4)

STATO DI PROGETTO

TAVOLA

10 SDP

ELABORATO

SUP. BARRIERE ARCHITETTONICHE L. 13/'89
SOLUZIONE MODIFICATA A SEGUITO CONFERENZA DEI SERVIZI AGLI ATTI PG 2023/211655 DEL 02.05.2023
SCALA 1:500 LUGLIO 2023

PROGETTISTA
arch. Carlo Pagan
ing. Antonio Pantuso

GRUPPO LAVORO
arch. Carlo Pagan
ing. Antonio Pantuso
arch. Matteo Clim
arch. Vittoria Sarfo