

PERIMETRO AMBITO D'INTERVENTO IN ATTUAZIONE DELLA V.P.R.G - Scheda 19

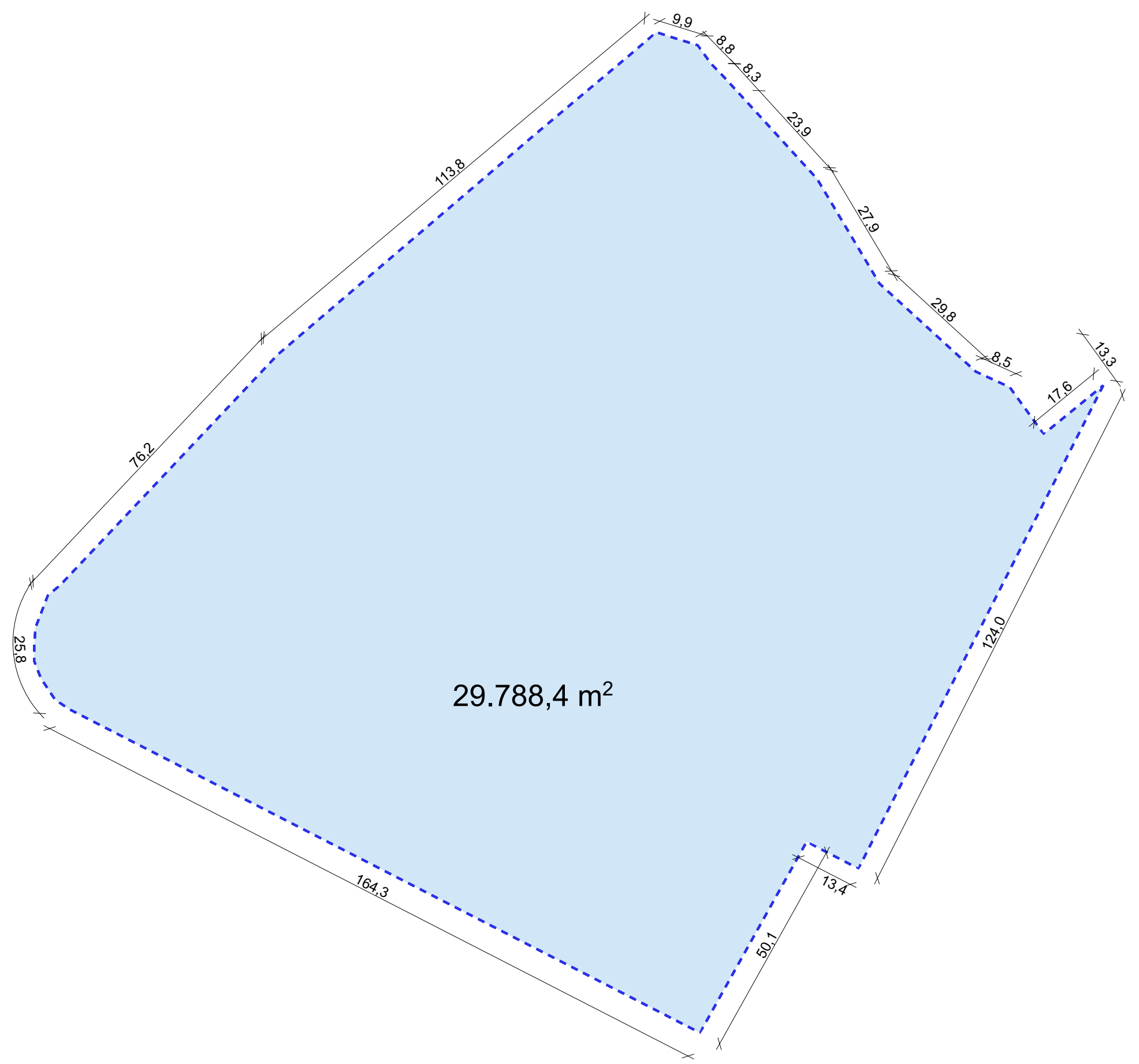

PERIMETRO AMBITO D'INTERVENTO IN ATTUAZIONE DELLA V.P.R.G - Scheda 19

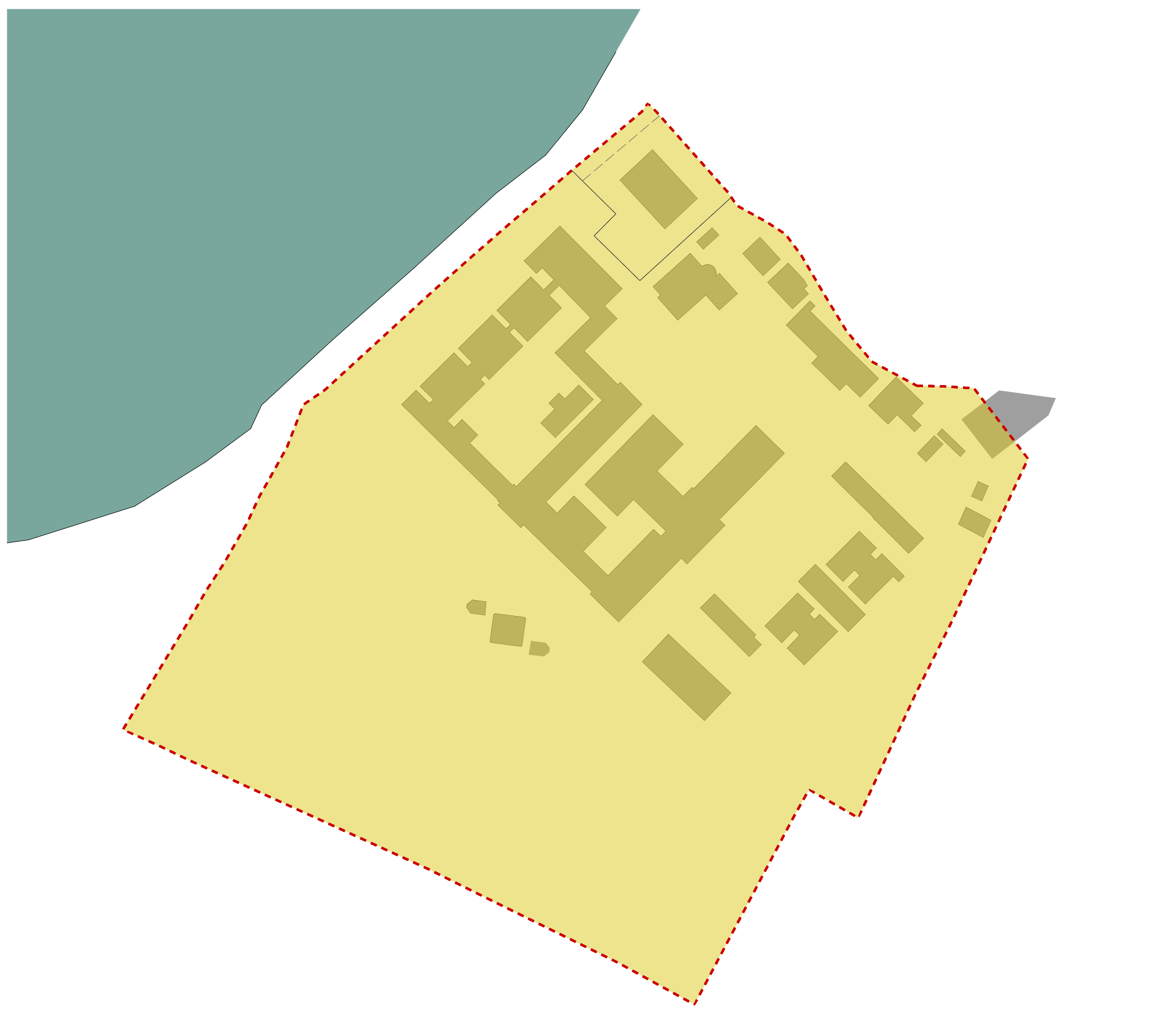

PERIMETRO PIANO DI RECUPERO MODIFICATO DI PROGETTO

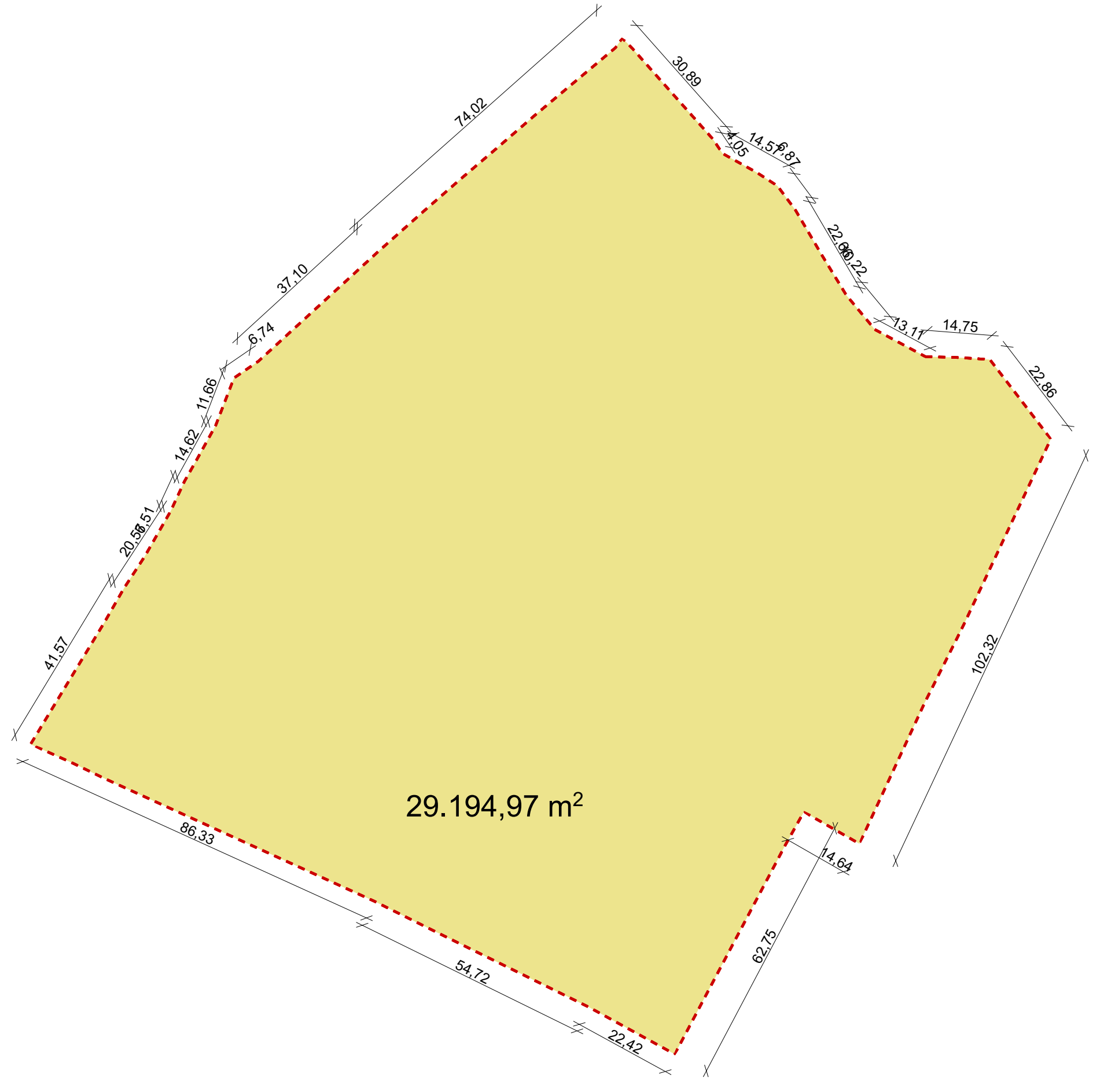

PERIMETRO PROGETTO UNITARIO MODIFICATO DI PROGETTO

LEGENDA

- Perimetro ambito di intervento del Progetto Unitario in attuazione della V.P.R.G.
- Perimetro Progetto Unitario MODIFICATO di progetto

VERIFICA MODIFICA DEL PERIMETRO DEL PROGETTO UNITARIO
Art. 10.5 N.T.A. della Variante al PRG per l'Isola di Pellestrina

Scheda 19

Area = 29.788,40 mq

10% dell'area = 2.978,84 mq

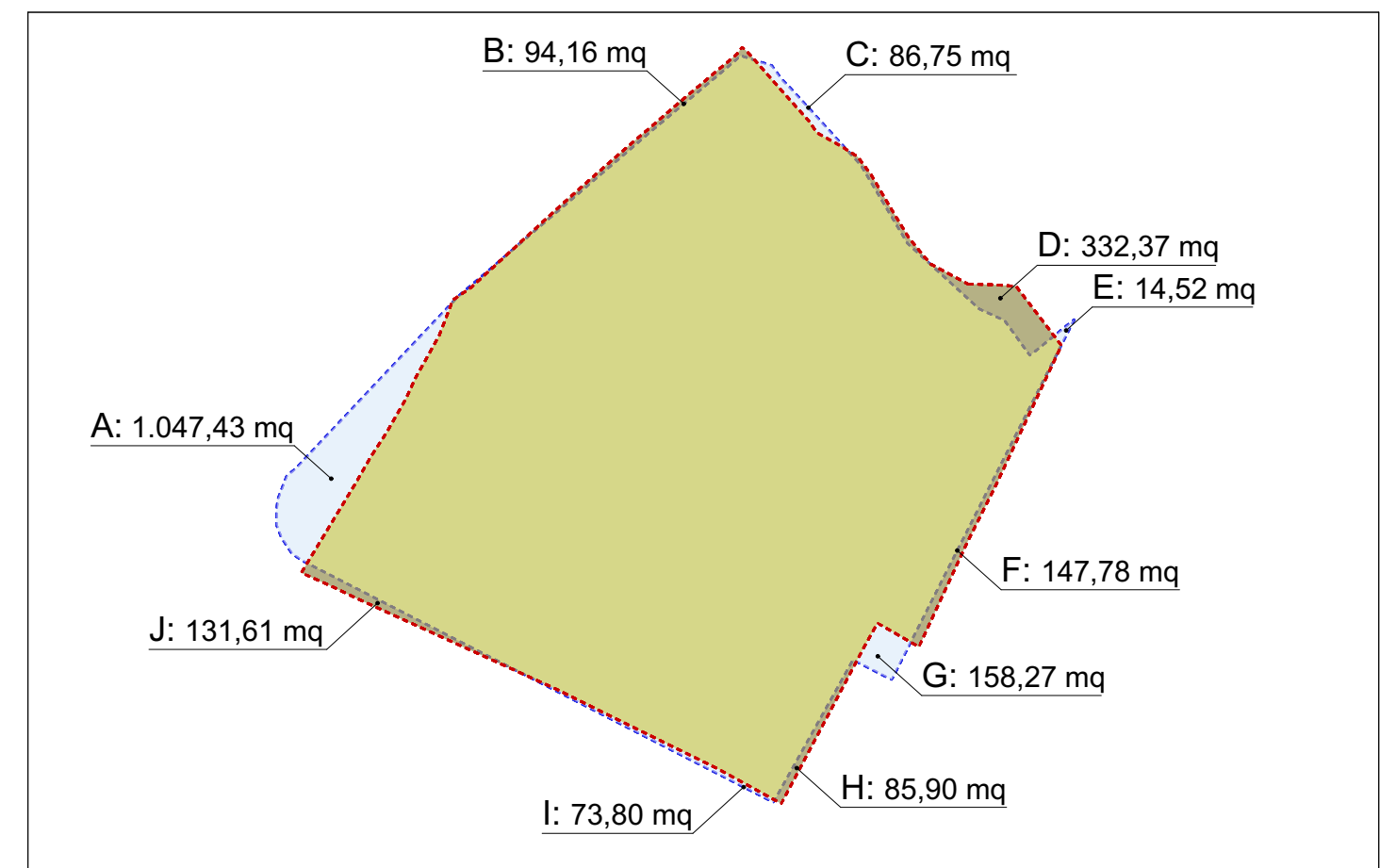

Verifica grafica

$A + B + C + D + E + F + G + H + I + J = 2.172,59 \text{ mq} < 10\% = 2.978,84 \text{ mq}$

Nuovo PERIMETRO

Area = 29.195,00 mq

id	05/18	emissione Progetto Unitario	LP	LP	GM
revisione n.	data:	descrizione:	redatto	verificato	approvato

STUDIO
ARCHITETTO
MAR

DATA Maggio 2018
COMMESSA n. 1128/177
SCALA 1:1000

03

PROGETTO UNITARIO
per la riqualificazione dell'ex colonia di Ca' Roman
(Scheda n°19 VPRG per l'isola di Pellestrina)

OGGETTO
Dimostrazione della modifica del perimetro della Scheda n.19

DITTA
Ca' Roman S.r.l.
viale Venezia, 1 - 30015 Chioggia (VE)

PROGETTISTA
Arch. Giovanna Mar
Arch. Gian Paolo Mar

collaboratori: Arch. Lara Povelato
Elisabetta De Pieri; Monia Borsato

prodotto da/elaborazione grafica: Studio Architetto Mar

"Il presente documento risulta firmato digitalmente ai sensi del C.A.D. D.Lgs. 82/2005 e s.m.i.. L'eventuale copia del presente documento informatico viene resa ai sensi degli art. 22, 23 e 23 ter D.Lgs. 7/3/2005 n. 82"