

COPIA ALLEGATA
ALLA PUBBLICAZIONE

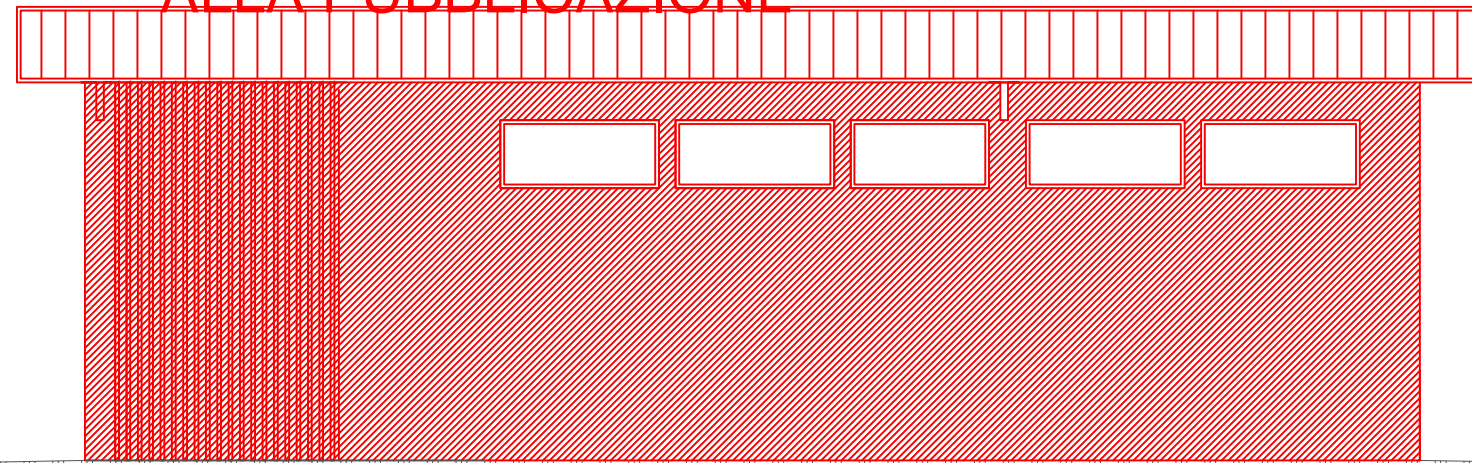

Prospetto Est

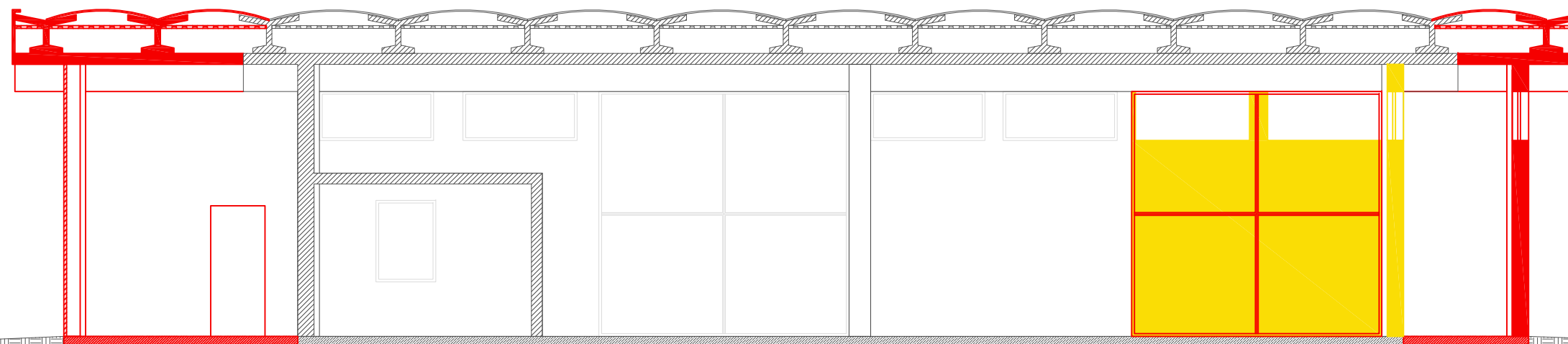

Sezione A-A

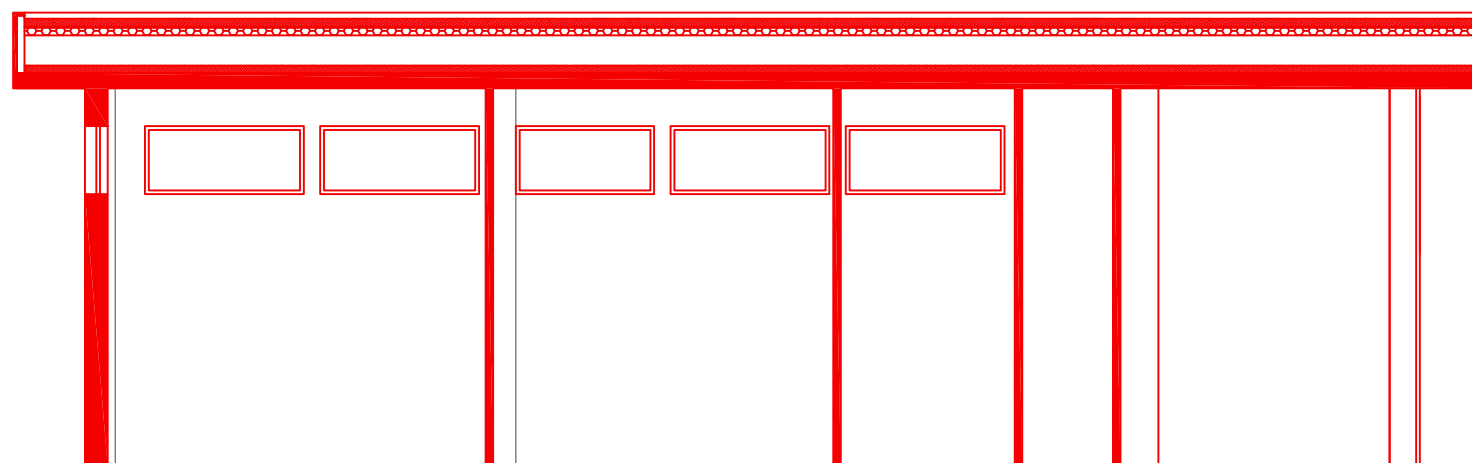

Sezione B-B



COMUNE DI VENEZIA
Via Castellana n° 300,
Fg. 112 - Mapp. 198

Pdc per Ampliamento fabbricato
artigianale ad uso officina
meccanica

COMPARATIVA

PROSPETTO EST -
SEZIONI A-A B-B

COMMITTENTE:
Franzoi Severino

PROGETTISTA:
Arch. Fabiano Pasqualetto

TAVOLA N.

C

DISEGNO N.

4

SCALA 1:100

STUDIO DI ARCHITETTURA ED URBANISTICA
FABIANO PASQUALETTO
ARCHITETTO



VIA G. MAZZINI 5 - 30170 MESTRE (VE)
Tel 041 984 662 - Fax 041 984 662
e-mail: studio.fabianopasqualetto@gmail.com

DATA: