

1966

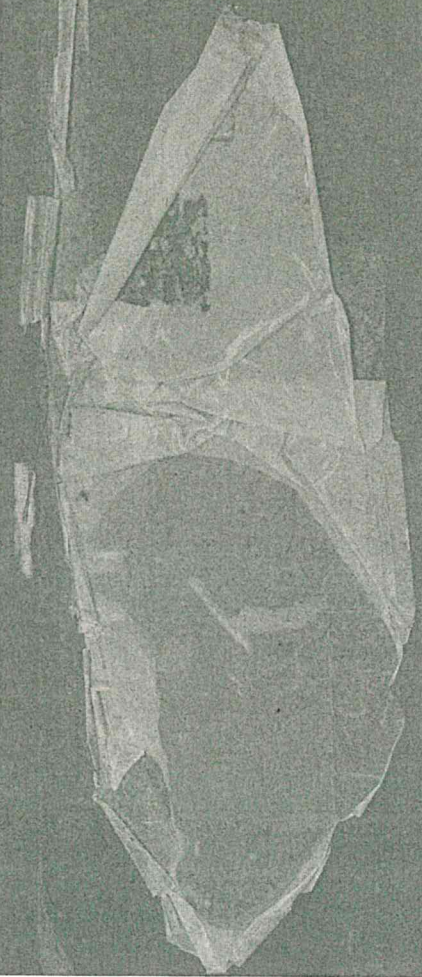

to Bartolo Giuseppe

in G. mff 660 Ricini

6	Bussolin Luigi	(Vedi Prced. al N° 35/66)	M	90	11	un 190/3-d-130/ce	invece Apertura
179	Bubacco	Umberto e Taglietta Rino	(sorpasso)	Frequenti	1604	55/2-641/70	Ampl
183	Buccegno	franco	Turiamato Carlo	Ch	4	12/1/2	Recant
185	Belfato	Levone		2	6	120/h	Villette
186	Buccegno	franco		Ch	4	298	Ampl
192	Barban	Luigi (sorpasso)		L	10	143	Sopr.
197	Boro	Luca	Farinea Geom. #110 al N° 640/67	(Vedi Variante al N° 640/67)		Via Alceardi) 821	Costi.
206	Beppi	Giulio		M	9	1322	Parz. Sopra
213	Bollo	Vittorio	(Vedi altro Progetto di modifiche al N° 584/68)	Ch	9	453	Costi
214	Bottan	Carlo		Mp.		v. delle Macchine 11	Consulenza
220	Biscaro	Laura	(sorpasso) (Vedi altro al N° 780/65)	Ch	7	849	Costi
223	Bussolin	Daniela	Trone	F	23	88/A	Costi e opere
231	Becarello	Carlo		Ch	3	88/A	Sist.
253	Bottoni	Giuliana		M		Chiuso P. le Sicilie	
259	Baco	Giorgio		Ch	12	256	Sopra
263	Bonessi	Ottavio		F	23	138/2-156/2	Ampl
26	Berton	Luigi		M	11	156	Riforma
26	Bergamo	Luigi	Ornella	M	15	345/2	Costi
29	Battaglini	Ugo	Luca - Piero - Annunzio - Olo	F	14	49/2	Villette
25	Bosco	Giuseppe	e Giovanni Zel	(Vedi Ampl. al N° 437/70)		88/2	Costi
223	Boro	Guido	e figlio Bruno	(Vedi al N° 589/66)	8	1214-2006	Costi
22	Bonduran	Stefano		M	6	45/2	Ampl
22	Busso	Bruno	(Prced. 874/64) (sorpasso) (Vedi Variante 853/67)	(Vedi Variante)	12	144-20-21	Varianti
22	Bazzarini	dott. Massimo		F	15	505	Costi
22	Bergo	Giuliano	e Giulio	(Vedi altro al N° 580/68)	13/24	108/2-98/2	Ricost.
22	Bellini	Luca		Ch	6	402/2-401/2	Costi
22	Banato	Luigi	Giorgio	(Variante al N° 451/66)	15	683/2	Costi
22	Berton	Silvio	in Chiuso	F	14	1023	Scuola
22	Bonessi	Adelino		F	26	3/2	Sopr.
22	Bottan	Luigi		F	22	67/2-37/2-37/2	Sopra

6	Balato Giuseppe	M	18	M. 660	Rea
10	Bergamo Anita	M	25	73P	Coste
11	Baroni Volandro	M	2	132/2	
19	Brandolise Giuseppe e Gosti Lucia	F	9	406/ex	321/1) Coste
21	Barca Gillo	M	2	110	Coste
31	Bassi e Julian	M	8	165	Varante
35	Bisolin Umberto (vedi seguente al n. 172 sorpasso 66)	M	15	v. Daniels	10 Anpl
41	Berti Bruno	M	18	489/10	Cofan
47	Bordin Claudio (sorpasso)	M	8	16/1000	{Cofan Coste
64	Bulegato Ida	M	19	30 a	Varante
65	Bertoli e Laurinello	M	9	332	Mod. fca
69	Borsolan Guido	Cl.	9	338 ih	Coste
76	Biselli Attilio e Lino (sorpasso) (segue al n. 833/64)	M	21	21/1	Anpl
85	Bertolini Romulo	M	9	194 a	Coste
86	Bertolini Romulo	M	9	194 a	Coste
88	Biasetton e Marzulli (sorpasso) Normy	M	9	608	Anpl
90	Bugin Giovanni	M	P. S. Frances	Cl. 5000	
96	Bertaco e Cratino Antonio F.	M	14	934	Coste
98	Bellini Sergio e Aldo	Cl.	7	11	Coste
105	Bisonelli (del Gen. Ottavio di)	M	13	492	Rea
111	Barbieri Vittorio e Lino (sorpasso) (segue al n. 833/67)	F	14	89/10	V. Lette
113	Bertani Bruno e Jll (Precedente sorpasso al 346/64)	M	24	89/10	Coste
114	Biffi Luigi Alberto e Federico	M	8	320	Rea
119	Boato Bruno	M	13	1413	B Anpl
124	Belleus Gino	M	Quattro S	Mod. fca	Coste
129	Bulegato Ida	M	19		Varante
130	Basadola Bruno	M	3	101/10	Anpl
139	Boro Aelo (sorpasso) (via Paolo Stamburgh Villino Statal 44 Bis)	F	14	1003-1004	Anpl
147	Berti Bruno	M	18	480/10	Cofan
159	Bottazzo Volunio e Gildo	Cl.	10	264	Fof
162	Bugin Giovanni	M	10	264	Fof
171	Bolp	M	10	264	Fof

395	Basso Otto Leo	M	89	6	u. 131/0 - 131/2	
403	Balrose Mario	CH	7		525	Ampl
405	Balgan Ide	CH	84/0-d	81/0	80/0-79	villa
409	Bizzo Bruno	F	11		125-05	Cost
422	Calotto Lippio	F	19		124/5 - 118/5	C.V. Roto
421	Bellio Ferruccio	F	19		120	Ampl
428	Bessaxe Luigi Ottorino (sorfero)	F	18		2	Cost
434	Bayattin Amunio	F	26		169	Cost
442	Passaro Ana					
446	Begamio Lidio (Ampliamento)	M	89	1	384	Cost
452	Begamio Dino e Tanetto b.	M	19		106/9 - 128/8	Cost
455	Begamio Giovanni - bino e Begamio Amido Pisotto Egido	M	19		124/0 - 128/6	Cost
459	Beraldo Rachele	M			520-525	Dem
461	Bertolin Nyo e V. Horio ^{vedi nome}	M	9		347/0	Cost
491	Bertolini Mario	F	11		25	Cost
510	Benedetti Alessandro ^{Precedente Progetto Anni}	F	14		829/0	Cost
515	Bernoud Gianrico	F	1		53 a. 53/c	Cost
521	Billegato M. e Manente Agnese	F	11		172 a b. cost	Cost
522	Billegato e Manente	F	11		172 a b. Dem	Dem
525	Boltacini Luigi	M	15		283-259	Cost
+535	Boato Antonio (sorfero)	F	23		232/9 a	Cost
539	Bowepini Luigi	M	14/14		305	Cost
554	Biancaldino Wilma ^(Vedi Variante al)	M	16		37/0	Cost
563	Bernardi Gianpaolo e Luella ^(sorfero)	M	9		244-314	Cost
564	Bolquello Giovanni	F	23		31/90	Ampl
567	Bonotto Elio	F	23		192	Ampl
570	Bortico Danilo (Non ritirato)	M	14		67/0 - 66/0	Cost
573	Bullo Letta e Giancarlo	M	17		1110	Cost
+580	Baldan Giorgio - Natiguo ^(Vedi Variante al N° 952)	M	56		406/0 - 45/0	Cost
582	Bortolotto Ferruccio	M	6		200-464/0	Cost
586	Bianchi - Louolo - Pasutti	M	2		280	Dem

Number	Name	Notes	Sex	Age	Year	Location
589	Boro Bruno a Ling		M	8	221-6	
590	Bertolini Romolo	(Vedi variante al N° 662/67)	M	9	988-281	
591	Bertolini Romolo	(Vedi altri al 662/67, Variante Rimorso 2/11/67)	M	7	280-688	
599	Benevenuti Angelo		CH	4	127/f	
L 600	Benedictini Giovanni - Bartolomeo		M	18	651-856	Centrale
	Biscaro Arturo - Luna Francesco		M	18	651-856	Andriano
603	Baderer Caterina		CH	4	194/c	Costa
604	Bubacco Raimondo	(Vedi altro progetto al N° 170/66) (Vedi variante al N° 170/66) (Vedi variante al N° 170/66)	M	9	194/c	Costa
611	Bertolini Romolo		M	9	194/c	Costa
615	Benevenuti Maria		CH	4	129/c	Costa
618	Bolamella Antonia		F	12	338	Costa
635	Boro Agostino Gino		F	13	Mappe 100/10	Costa
636	Brignoli Geom. (sorpresa)		F	14	Mappe 112/c	Costa
653	Borusso Giovanni		M	19	126/128	Costa
656	Battistini Egidio		F	24	8/c	Costa
659	Berolati Cesare	(Vedi variante al N° 198/67)	F	7	180	Costa
660	Bertocco Danilo	(Vedi variante al N° 279/68)	M	14	669	Costa
662	Bisello Gaetano		M	v. Cimitero		Costa
673	Baso Arturo		M	9	507/b	Costa
684	Basso Estan Tullio		F	14	179/c	Costa
686	Benedetti Alessandro	(Rivedi: mesi 7/12 7/13 5/10 6/5 6/5)	F	14	829/c	Costa
693	Ballestracci Bruno - Negri Maria		M	9	266/c	Costa
696	Bulegato Aldo - Manenti Romano	(sorpresa)	F	15	106	Costa
700	Braico Giuseppe (sorpresa)		M	1	52/c	Costa
714	Bruno Angelo		F	14	88/c	Costa
716	Berti Bruno - Franco Livano		F	18	20	Costa
719	Bison Eulio (sorpresa)		Male	25	f	Costa
735	Benucci Lanocchia		CH	6	146	Costa
738	Berti Bruno (sorpresa)		M	21	58/2 86/c	Costa
741	Bertolini Vittorio (sorpresa)		M	15	126/c	Costa
751	Bareato Giorgio	(Vedi Cost. N° 370/66)	M	15	485/c	Costa
773	Boniardi Paolo		M	15	73/c	Costa

779	Bianco Romeo (Vedi Variante)	M	19	132	
786	Bozzolan Arnaldo (al. 579/67)	CH	79	41/b	579/67
787	Bozzolan Arnaldo - e Checcomolo Bianco Arnaldo	M	79	906/b	908/b
788	Bozzolan Arnaldo - vedi: Danesin Scipio	M	17	307/b	311/b
794	Bozzolan Arnaldo	CH	9	18	Cost
797	Borin Pietro	M	19	98	Cost
7810	Bona - Galvagno (Vedi Variante Ditta: Palmarolo) - Uscasse Scipio	M	18	13	Cost
819	Bianco Romeo	M	13	689	Cost
820	Bianco Romeo (Vedi Variante al n. 412/67 e Variante n. 104/67)	M	13	689	Cost
823	Beriotto Giuseppe - Capin Giovanni	L	11	226-267	Cost
826	Beriotto Giuseppe - Capin Giovanni	L	11	226-267	Cost
833	Baldarin Maderno e Ernestina (Vedi Variante Scipio al n. 32/67)	M	9	237/b	Cost
848	Bozzolan Arnaldo	F	14	99/m	Cost
849	Bozzolan Arnaldo	F	14	99/m	Cost
881	Bortolin Ernestina - Bozzolan A.	L	11	33/b	Cost
883	Babato Mariano - Ferrarini	M	13	564/b	Cost
886	Bepano Luigi e Uelle. e Pasett - Bruni	M	79	344/A	Cost
894	Borghese Giuseppe	F	79	59/k	Cost
898	Brambilla Aldo - Gerosa Rosa	F	15	106/b	Cost
903	Baregnin Mauro	CH	4	127/i	Cost
906	Boato Eno	M	14	632/k	Cost
907	Boato Eno	M	14	632/k	Cost
919	Bergamaschi Anita	M	13	1190	Cost
922	Bertolini Romano	M	9	193-196/k	Cost
925	Borso Luigi e Cosimo Idg.	M	9	452	Cost
923	Bertoni Renzo e Idg.	F	24	Teltone	Cost
926	Boldrin Valerio (Vedi altro al 511/67)	M	9	118	Cost
928	Bozello Angelo	CH	9	406	Cost
933	Balente Ferdinando (Vedi Variante al n. 669/67) Edoardo Idg.	M	8	138/0	Cost
939	Boraso Giuseppe (Vedi Bianchino Idg.)	M	16	37/0	Cost
941	Belfino Paolo Idg.	L	7	63/b	Cost

7	Carner duo - Tomio lo Lorus	T	15	M	85	70/25	Far fo
9	Castellano Segrò	M	10		38	50/20	Coste
23	Coltri Guido (Archivista 17/3/67)	M	2		178	122/20	Coste
26	Chinello Mario in archivio	M	2		434	1/b	Coste variante
39	Orcoy - Spagnoli de Tassinio	L	6		942	236/2	-c
68	Chinello Ruggiero	L	9		49	244	Mod. foli
70	Costato Cesare (corpore)	L	11		180	6	Coste
71	Cantieri Moral. breda	VE	2		12	a	font. carne
L 79	Cancellero ^{Medi 393 - 591 - 1860} 249 ^{134 - 138} 134 ¹³⁸	M	18		189		ecc. botte
91	Corrosi Nunzio ANNULLATO	M	9		243	244	Mod.
92	Calcarara Gm e Alice	M	14		485	k	variante ecc.
103	Costato Mario	L	11		87	8-b	Ampl.
106	Campleson Pietro ^(vedi Progetto in testato alla Città di Simeone di S. Maria)	M	13		482		Plausivo
108	Cararo Antonio	M	2		271		Ampl.
109	Cofo Giovanni	M	16		241		Ampl.
110	Carzade Giuseppe e Tefon Aldo	M	15		414		Variante
L 116	Cancellero di Albano ^(Piano di urbanizzazione)	M	18		189	6-18/2 - 314/k	
117	Casari Antonio	L	3		66	6-b	68 - 69/0
121	Cechinato - Pacchiani - Gianni	M	7		89	2 - 140/k - 220/k	Coste
123	Cesari Rodolfo	elt	10		123	a	Coste
124	Casari Italo	L	8		68		Deud
138 142	Comunione more Cancellero ^(vedi altra al 520/6)	M	11		104	b - 106/8/c	Ampl
151	Casale Romolo - Carlo - fauto - Oddone	M	13				Deud
152	Caffarella Elio	F	26		48	f	Sopr. Coste
L 156	Cecchi Adelfo	M	14		607	2 - 607	Coste
157	Cerriese Gino	F. @	7		239	1/d	Coste
158	Cerresato Costantino	elt	9		237		Ampl.
211	Corrosi Nunzio	M	9		273	274	Ampl
215	Cure Patriarcale / Panocchia Teseo ^(Comuni)	F	12		101	2	Cap. lancia
222	Chinello Angelo e Casarin Rosalia ^(S. Maria)	L	11		319	1/b	93/2
229 232	Casarin ^(S. Maria) / Cavieri di Giovanni ^(S. Maria)	M	5		357	1-3	Coste

325 Caruso Primo

Number	Name	Address	Sex	Age	Profession	Notes	Other
35	Caruso Giovanni	Adriole Guirane 2	M	18	unif.	1024	Costi
36	Caruso - Pirindano	Fagnan al 72/68	M	4		177	Costi
267	Ciani Beretti	Forto Emilio Ban. us. pos. am. e dott. Roberto Ramarelli	M	18	unif.	192/4-1026 125/5	Costi
271	Capo Giove	F. A. (Variante al 284/67)	M	15	unif.	623/61	Costi
272	Capo Giove	(Via Bacchigliane) B. (Variante al 285/67)	M	15		623/61	Costi
281	Caruso Bruno		M	18		2156	Sopra
288	Chinellato Duca (sospeso)		F	10		563	Ampl.
290	Cellato Pietro		F	14		106	Ampl. magassa
293	Cechinato Olindo (Vedi Variante al N° 251/68)		F	26		45-115-133	Costi
294	Carra Giuseppe	Moz. Dino	M	9		266 (parte) 1314 (parte)	Costi
309	Coop. Id. ...	Porte Ucc. - unificati sul 130/67	M	4		187	Costi
317	Corone Rino	Via Felisetti	F	24		89/c	Sant.
334	Carullo del ...	Vedi Variante al 42/67	M	18		65-74/6-71 493R	Deud.
335	Carullo del ...		M	18		493/6	Deud.
340	Comelato ...	Manente ...	M	11		83/0	Costi
345	Corato Ivone		CH	4		73-76	Magassa
343	Coffellari Alfio		F	26		428 f	Ampl.
356	Cecchin Dazina		CH	4		221	Sist. Ampl.
360	Carzadori ...		M	2		118/a	Sopra
361	Condorini ...	ODEOM	M	13		382	Costi
374	Comunistrone	FIAT (Jacar e Caom)	M	23		37	Costi
390	Carusan Pietro (sospeso)		M	13/24		187-188/f	Restaur. statico
391	Carando ...		M	17/312		11	Ampl.
398	Calcarone ...	Condorini	M	70/2		553/6 42	Deud.
411	Colorio Guido (sospeso)		F	7		188/a	Ampl. magassa
414	Costa ...		M	1		94	Deud.
421	Bellis ...		F	13		120	Ampl.
425	Costa ...	Forstman ...	M	1		564-55	Costi
433	Costa ...		M	1		46	Costi
439	Caom e Jacar		M	17		464-1048	Costi

441	Campesau Pietro	M	7	13/v. 24 - 11. 187 + 188/p.
443	Declinato Augusto unifr. + Zanetti Jer	F	5	107 Camp
454	Cagnoni Pietro - Panton Annabile	CH	11	56/2 p. Camp
460	Declinato Lino	M		Tettoia 7/19 m. 24
466	Corte Lino (sospeso)	F	25	m. 66/b. Corte
474	Castellano Mauro	CH	4	7/9 196. Corte
495	Canton Guattaro	M	14	Magg. 657 Cort
496	Canton Cipriano (Archimato)	M	14	657 Dem
507	Cassaro Angelo	L.	13	327 Amp
531	Cechinil Giovanni	M	4	106-108 Cora
543	Casa di Rovero di Mestre (Archimato)	M	16	203 Paveda
547	Canaro Rinaldo (Archimato)	CH	7	315 Rean
548	Codognato Aldo - Simionato Bruno A	M	9	290-291 Cort
549	Codognato Aldo - Simionato Bruno B	M	9	290-291 Cort
557	Luogo Aldo in Mugis	M	7	236 Pesta
562	Calderone San Dale Andree	M	12	134 Cort
565	Callegaro Celestino	M	8	316/2-4. Pifa
+ 578	Coop. Spirito Santo	M	8	70/9. t. Cort
588	Calera Mauro	M	12	531/c Cort
593	Campesau Pietro	CH	7	381/c Cort
594	Compignotti Sidenele	L	4	28/d f Cort
608	Capo Epome (via Amaro - Abbazia)	M	12	67/2 m. 24
621	Chinellato Pietro. Guerrino	M	16	2/a - 2. 233
640	Coin. Dr. Sandro	CH	6	127. 128 amp
644	Chinellato D. Antonello (sospeso)	F	26	48 S. Cort
648	Caldera Fratelli (non consegnato Archimato)	M	19	134 Cort
649	Coutro G. amprota Variante alt	F	15	39 a b. Cort
650	idem idem	"	idem	
651	idem idem	"	idem	
679	Chinellato Virgilio	M	7	5 m. 134/b Variante
698	Chinellato Federico	M	16	2/c - 241/f Cort

Number	Name	Address	Sex	Age	Notes	Classification
707	Colladel Danilo		Z.	11	m/1. 9-10	Modifica e libri
708	Camperan Pietro		M	13	m. 482	Denud.
721	Corradini Indulgi	Mario Risti Conadur	M	16/24	289-284	Rinnovo di licenza
+ 725	Carini Giovanni	Vedi seguente progetto al no 57/68	M		319/17	Mucap albino
730	Careri Dino	Isola Isola	F		83	70/a-b p1 b1
731	Careri Dino	Isola Isola	F	15	83	70/a-b p1 Denud.
733	Carano Pietro	(Via Piave)	M	18	76/2	91 Costo.
769	Calvarone au. Fiorani e Braveri	Alise	M	14	486-1450-1451-1448	Costo.
770	Calvarone au. Fiorani e Braveri	Alise	M	14	486-1450-1451-1448	Costo.
778	Camerini Adriano	Spaladore Giuliano	M	7	18	F Costo.
782	Recchiniato Autowette	in Chincellato	F	14	785	Ampl.
784	Chicchitto Vittorio	(sospeso)	M	9	271	Ampl.
791	Campagnoni Luigi		M	9	553	b Modifica
796	Conte Umberto	Raffaello	M	8	512/a/c. 125k-130/em-124/e	Varante acc.
805	Calvarone Giovanni	Braveri Alise	M	14	5486/b. 1450/c. 1450/d.	Varante
807	Calchano Lino	in Grogna Muraragno	M			
	Calchano Aldo	in Tranonata	M			
812	Calvarone Marco		PH	7	m/12/a-b-c-d-e	Costo e Flore
814	Civellari Erasmo		Capollina			Emergere - Contro di lic.
821	Colpo Giorgio		F	14	m. 122/a	Costo
834	Careri Dino		F	15	7-1/b	Costo
835	Campagnoni Luigi		M	9	553/a	Denud.
837	Casa Ruffano	Venanzio	M	18	265	Varante
842	Calchano Celestino		M	9	316/m	Riprese
847	Castellano Roberto	(sospeso)	M	12	351-347/a	Costo
850	Campagnoni Luigi		M	9	553/a	Costo
852	Cazzadori Lante	di Cazzadori Giancarlo Sabbadin. Amelia.	M	13	540	Costo
853	Cazzadori Lante		M	13	540	Costo
872	Costa Giovanni	Belli Antonio	M	1	61-153	Modifica
875	Colotto Rodolfo	(vedi variante al no 198/68)	M	17	983	Costo
882	Carano Pietro	(sospeso)	M	18	1942-107-331	Costo
889	Costa Guido		M	18	936	Costo

Denuncia (Varie) / 68
 O.C.A. 888 / Comune di Venezia (Ampliamento scuola Elementare Via Vizzoni) / Zelarino.

Numero	Descrizione	Genere	Data	Altre Note
897	CHINELLATO Emenegildo	F	19.13	diff. 16/biq costi
898	S.r.l. Esp. Poste e Telecomunicazioni	M	16.11.1871	Riscossione
899	Chinellato Tullio - Testolin Guido	M		Assunzione via Venezia
901	Cancelliere dott. Albano	M	18.11.188	418 314
910	Caranel Bruno - Silvestro	F	18.11.188	Costi
911	Comune di Venezia - dr. V.R.B.	M		varianti al P.R.B. di
913	913 → Curia Padriacale (Chiesa Vallon) Don Nardino Mazzanti	M	9.11.188	Zone B - densol.
924	Cosmo Ide	M	9.11.188	Costi
925	Comune Zola e Brusio Geom. Luigi	M	9.11.188	Costi
931	Carraro Bruno	M	18.11.188	942-331 densol.
932	Catullo Sergio	M		via Paolo - apertura cancelli
938	Cabianca Luigi	F	20.11.188	Ampl.
944	Cosio Gio - Luigi	M	1.11.188	Sancti
945	Cello Angelo	F	21.11.188	Costi

ica
 ni
 al
 or
 ve
 (Min)
 Costo
 esol
 or
 to
 or
 in
 pl
 pl
 spea
 ante
 nante
 in
 spital
 p.b.
 uschi
 tra
 mo
 au.
 vacante
 Ampl.
 str.
 str.
 to
 tra
 differ
 str.
 ostr
 str.

1	De Rossi Antonio	M	27	11.214/1	V. Elett.
58	De Rost. Pietro <small>(vedi Variante al 606/67)</small>	M	1	029	Cost.
59	De Rost. Pietro	"	1	029	Cost.
61	D'Este G. ho	M.	9	136/1	Ampl.
62	Demario dello Stato	M.	14	1925	Sorru
81	De Lazzari <small>(e aggiunto Antonio)</small> Gherardo <small>(sorfero)</small>	M.	11	83/1	Cost.
150	Delle Gino	F	14	115	Recant. Cost.
208	Del Pate Sossio <small>(sorfero)</small>	M	7	163/2	Fab. A. 50
209	Del Pate Sossio <small>(sorfero)</small>	M	7	163/2	Cost.
212	De Scaulerato <small>Clindo</small> De Scaulerato <small>Clindo</small>	M	14	493/2 - 1474 - 1914	Cost.
219	Dolcetti Matilde - Fanelli Guido <small>Maachi</small>	M	18	987/2-b	Variante
260	Donatelli <small>da Vittorio - Paron</small>	M	10	66/c	Cost.
298	Ambrosio <small>da Vittorio - Paron</small> Giuliamino	M	10	66/c	Cost.
310	Del Meschio Sergio	M	9	201 - 201.205	Cost.
339	Diario Luigi	M	12	403/1	Cost.
346	Da Ros Benvenuto e Luciano	RA	5	33/2	Variante
347	Dal Negro Geli <small>(Sergio - Forano - Renu - Fel)</small>	M	14	1134/6	1531/10/12
351	Danzini Carlo	M	14	1430	Ampl.
358	Della Tor Alberto - Lazzarini Leda	F	14	148/2 149/1d	Ampl.
366	Destro Annunzio - Giuseppe	CH	5	288	Cost.
387	Dante Giuliano <small>(sorfero)</small>	Mald.	6	132/a	Ampl.
394	Delle <small>Emilio - nomi Luigi</small>	M	9	153	Cost.
401	Duse Ernesto - Forzo Paolo	M	9	220 - 202/b	Cost.
473	Dolcetti	M	11	Ed. di Lane	Riform.
482	Del Bon Marco	F	14	427	Riform.
489	De Madi Orlando	M	2	118/c	Altra
490	De Madi Orlando	M	2	118/c	Altra
520	Donolato Gino	Ch	5	Mag. 324 ab.	Ampl.
526	Dolcetti - Fanelli - <small>(Princ. Progetto Arch. 189)</small> Marta	M.	18	987 a b 157 a R. L.	Ampl.
527	Demario dello Stato <small>(Poggioli)</small>	M.	14	1925	Cost.
551	Demario dello Stato	M	14	1925	Cost. - Poggioli
553	De Montis <small>(Magazzini)</small> Giuseppe	M	18	1940 - 1026/2	Variante

Numero	Modello	Descrizione	Sexo	Altezza	Altre Note
36		Auto Pressione Venete dei Juniori Caffucini	M	18 m - 22-23	Devol
173	E.M.E.L.		M	80 " 387/c	Cabine
194	E.M.E.L.		M	via Caraguzphi	70 20. Co
195	E.M.E.L.		M	Pasquetto	Co. Line
344		Ined. dott. Pomone Alessio - Venturoli Luato	M	1 m. 618	Cofano
397	E.M.E.L.	(v. G. Torricelli)	F	15 " 21/c	Cabine
432	E.M.E.L.	(v. V. Vespucci)	M		Cabine elettric
476	E.M.E.L.		F		Cabine elettric " Paganoni
523	E.M.E.L.	(cabina a olivette fogli e allegri 338)			
555		Unolao Iginio - Inazio	M	via Perissule	apert cancell
605		Ined. Massetti Romano	M	17 m - 96	Devol.
613		Ined. Venturoli Ester	M	9 " 453	Devol.
744	E.M.E.L.		M	11 " 30	Cabine (Columbo)
767		Isso Standard Italiana	M	v. Taranta - Steo. inf. univ. 44	
856	E.M.E.L.		F	24 m. 89 - d. 2.	Cabine
963	E.M.E.L.		M	2 " 13/c	Cabine

2	Javaro Gius	M	18	un.	184	Rest upol
+32	Jardin Bruno	L	10		318	Augl + 30
37	Romualdo Buitto e Rigero	M	12		639	Costo
45	Paragui Quomilo Fabb. A.	M	14		1854/pove	Ruinoro Licenze
46	Forma da Fabb. B. (Paved: 233/64)	M	14		1854/pove	Ruinoro Licenze
56	Fossari Augusto	M.	14		1408 F 1403 B	Costo
73	Javarillo Olga	M.	19		302	Costo
75	Javarillo Olga	M.	19		302	Costo
82	Compendio Anna	Lip	34		Chio 100	15-cento
115	Juria sola in Dell'Are	Lip				
128	Javaretto Giuseppe	L	13		un. 284	Augl.
140	Javaretto Angelo	F	14		FP3	Augl.
150	Javaretto Jordano (sospeso)	M	9		181/B	Costo
180	Javaretto Rume	F	15		344/A	Augl
187	Javaro Angelo (sospeso)	CH	6		72/b	Costo
189	Favero Geom. Elia	M.	18		821	Costo
202	Favero	M.	16		1898/c	500/2
265	Jenarese Angelo e Umberto Ferdinando	M	11		180	Sist. ecc.
267	Forte Eulio	M.	19		1974-1024	Costo
290	Javaroni Lorenza	M	1		18-1025	Costo
303	Joreslin Herald	F	14		976	Costo
+307	Jalcara Antonio	M	17		806	Costo
+308	Jalcara Antonio	M	17		806	Costo
336	Jalcara Antonio	CH	7		6/b	Costo
355	Janson Paolo e Giusto Bruno	Z	6		255	Costo
354	Jattini Guido (ripente imposta al N° 1148/68)	F	28		4/e-b	Rest
401	Jozzo Paolo - Duse Siro	M	9		270-267/b	Costo
407	Francesco Igino e Belle Stelle	CH	10		68/b	Resto
418	Javaro Bruno	M	10		807/9	Costo
442	Javaro Natalie (Vid. Variante Arch: 987/66)	F	10		132-688	Ville
444	Jasolato Dora	CH	6		457	Costo
448	Juranello Mario	M	11		372	Costo
464	Jalcara Antonio	M	17		806	Costo
467	Jalcara Antonio	M	17		806	Costo

472	Ferraro Ugo	M	18	409/4	Reste
498	Furton Valerio	M/g	2		Edicola
536	Fazzari Sergio	CH	10	153/8	Avf
545	Ferrareso Cesare	M	9	215	Costi
546	Ferrareso Cesare	M	9	214	Costi
546	Favines Jean	M	14	66/f - 607/f	Van
	Favaretto Giampiero	M	2	168/f	Costi
654	Feltrino Veneto	M	1	126-129	Imp
655	idem idem	M	1	126-129	amp
657	Falcaro Autorn (FABBA)	M	17	8/12	fall
658	Falcaro Autorn (FABBA)	M		idem idem	
664	Fontana Giuseppe-Ugo	M	16	M. 85	Villetti
675	Fontana Guglielmo	CH	7	251	Costi
701	Fontana Irene	M	15	123/16-518/8	Rim. Lic.
728	Fontana Regina	F	14	100/8	Costi
734	Fontana Irene in Villetti	M	15	123/16-518/8-519/2	Costi
747	Favaretto Giordano	M	9	161/11-1181/1	Costi
750	Favines Jean	M	14	66/f - 607/f	Van
758	Favines Luigi - Paolo	Z	8	249-62/1	Trasf
818	Ferrarese Renato - Paolo e figli	M/g	2	324	Costi
827	Fiorilli Guido	M	2	85/b - 149/b	Villetti
829	Favaretto Giovanni	CH	4	41-126	Deu
830	Favaretto Antonio	CH	4	41-126	Costi
831	Forti Miro	M	18	193/c-194/b	1074/b Van
884	Fossani Augusto (sospeso)	M	15	1403/B-1405/B	Van
902	Fedalto Felice (sospeso)	M	12	119-447	Costi
908	Fiorini Miro e Roni Miro	M	XII	764/c	Costi
921	Furlan Sergio	CH	7	986	Costi
927	Fusaro Natalio in Delle Pietre	Z	10	132-	Van
962	Favines Luigi - M. Z. U. Antonello	M	9	244-316	Costi

22	Gattolini Fino	F	15	mi 71/A	Rifano
52	Golovin Fuso	M	3	" 211/B	Costa
67	Casparetto e Annarotto	F	13	" 110-100 C. 1/100	
82	G. Venti G. Venti Trucchi Ammy -	M	19	" 102 a - 55	Pan Liceo
93	Gallato Joe	M	12	" 98 B	Costa
104	Gattolini Bruno	F	15	" 325	Costa
121	Gurin-Bacchini-Lecchini	M	7	" 139/2 - 140/2 - 220/2 - 22	Co
203	Gamboldi ing. Umberto	M	8	" 351/2	Vandato
240-241	G. Venti Apollonio Pazzi Pietro	M	8	" 621-1362	Costa Vandato
255	Gallo Alberto	M	11	" 364-361-318-343-	Sopral
269	Giacomello Alberto ^(paratichio sostituito con 617 cor. Colomello)	M	10	" 446/B	Costa
X 276	G. Venti F. Venti F. Venti	M	9	" 1687	Costa
280	Giamini Paolo	M	12	" 585	Costa
327	Garioli Leon Antonio	M	13	" 293	Costa
329	Grisolotti Giacomo	F	1	" 43-42	Costa
365	Gisrato Ivone	Ch	4	" 73-74	Costa
357	Gisrato Ferruccio	M	11	" 58/bil. m.	Costa
399	Giacomin Antonio (sorpasso)	M	8	" 159/5	Amp. Sopral
406	Garioli Leon Antonio	Ch	7	"	Costa
431	Gobbo Romano (sorpasso)	M			
437	Gambino Leon. Elio e Leon	M			
438	Garioli Leon Antonio	M			
440	Gottardi Mariano	M	11	" 488	Modif inopasso
509	G. Venti F. Venti F. Venti	M	9	" 14187	Costa
552	Garetta Fausto (sorpasso)	Ch	7	" 9-10/A	Panot
558	G. Venti F. Venti F. Venti	M	9	" 1486	Costa
559	Gattolini Bruno	F	15	" 325	Modif
561	Gistoni Basilio	M	12	" 441-442	Sop
572	Giolo Bruno (sorpasso)	F	10	" 197	Sopral
622	G. F. S. C. A. L.	F		" 25 edificio (412)	
623	idem	F		" 41	
624	idem	F		" 40	

625.	G. E. S. C. A. L.	F	foglio 25	(# 39)
626	idem	"	"	# 47
627	idem	"	"	" 46
628	idem	"	"	" 45
629	idem	"	"	" 44
630	idem	"	"	" 43
531.	idem	"	"	" 37
532.	idem	"	"	" 38
533	idem	"	"	" 12
634.	idem	"	"	" 36
646	Giommarini Giuliano Aldo	M.	" 141	143/a-1430
667	di Luigi Lamberto (Vedi Variante al 353/68)	M	pg 69	466-37/1-43R Rinn. Lc.
668				
669				
670	" " (Vedi Variante al N° 353/68)			
678	Gara Igisto	L	pg 10	m. 309 Ampl
685	Lamberto in Umberto	M	" 15	" 994/a-b-Variante
688	Gianese zap Igisto	F	" 23	" 77/a-78/b 79/d Cost.
692	Lamberto di Luigi Umberto (Vedi Costuzina al 300/65)	M	" 15	" 994/a-b Variante
695	Spizardelli Valentino (sospeso)	L	" 15	" 28/13-686- Cost.
726	Alletti Alberto & Pippi	M	" 146	" 295/A-687/2 502/9u 1324 Sobri faust.
729	Golfetto Adriano	L	" 9	" 11/a-10/c-10/d Cost.
737	Lamberto Superio Guido Mario	M	" 10	" u/c Costuz.
741	Portaro Angelo	F	" 17	" u/c Capomonte.
754	Lamberto Superio Guido Mario (Vedi Costuzina Arch. 95/65)	M	" 16	" 104-105/2 Senat.
764	Porteri Umberto e Vittorio (sospeso)	F	" 24	Ampl.
766	Giolo Bruno (sospeso)	L	" 11	" 197 Ampl
803	Porteri Umberto (Vedi Variante Arch. 40/67)	M	" 13	" 531/b Costuz.
815	Lamberto Superio Guido Mario	F	" 14	" 841 Costuz.
838	Golfetto Bruno	F	" 23	" 204 Ampl. Pope

864	Galluda	Mauro	Rue	F	7/15	m. 512	Costa
895	Giamato	Ferruccio		M	..11	.. 58/b-1.Lm.	Rim Lac
897	Greggio	Stucchi	W. Josephi	Z	.. 13	.. 10/b-1	Co
905	Gradara	Luigi		M	VIR	Frume. el 4.32	Apri Dove
915	Gonzato	Giuseppe		F	7/9	m. 186/c	Alleg

130
Lo

us-

hl

ale

oto.

autr

oste-

est.

ort.

uz-

uole.

at.

fl.

l.

rus

triz

opr.

13 - Istituto Autonomo Casale ^(Perazzoolo Sissomi) ^{Pop. in 901 17 luglio} - ^{Ampli. loc. col.}
 - 138 Istituto S. Giacchino ^(suore mantellate) ^{figlie di Maria (Sofia)} V. Costa - (Scuola materne)
 191 Janna Pietro e Destri Bruna M. J. L. M. 161/9-16/6. Ville
 348 Istituto Autonomo Case Popolari M. J. 22 M. 33K Costa
 376 Jarak e Leccomi - Comunità FIAT M. J. 23 .. 57 Costa
 439 Jarak e Leccomi P.a.c M. J. 17 .. 44-1048 Capanni
 475 Istituto Aut. Case Popolari (Sofia) CH. 6 .. 101-608 Costa
 637 I. S. E. S. CH. completo ed. lin. o
 638 idem CH. costr. 1150 alloggi Costa
 746 Istit. Aut. Case Popolari (N° 3 fabbr.) CH. J. 6 in 201 - pro = 600 pro

20	Laxari	Leon. Italo	M	3	m.	250/k	Coste
28	Lorato	Genesco	M	11	"	85/h	Coste
33	Laxari	Arturo	CH	6	"	146	Unoffic
57	Laxari	Vittorio	M	14	"	1902/p	Unoffic
63	Lorato	Pietro Luigi (sospeso)	F	7	"	114 a	Coste
141	Lunardi	Luigi (sospeso)	CH	6	"	54.6	Villino
193	Lozo	Arnaldo (sospeso)	Z	8	"	121/k	Loz.
228	Lozi	Arnaldo	M	18	"	814/e - 814/p	Parute
314	Litalasso	Pietro (sospeso)	CH	3	"	146/p	Lozod.
380	Loughin	Laura - Scagnetto	F	24	"	87/c - 246/c	Velo
383	Luedese	Gianni Uoretto Giulio	F	14	"	83 c-p.	Coste
420	Lando	Giordano (sospeso)	Z	13	"	16/c - 26/c	Unoffic
479	Laxaro	Clifford	M	18	"	498	Tettoil
601	Lorato	Luigi	M	12	"	144	Unoffic
696	Laxaro	Giulio (Vedi altro Progetto al n° 401 e 227 e $\frac{1641}{68}$ e $\frac{67}{68}$)	Z	6	"	1043/p	Coste
793	Leandro	Giorgio	M	17	"	1043/p - 1042/E	Coste
917	Lorenson	Stefano (Vedi Costuz. Arch. $\frac{571}{65}$)	M	8	"	320	Unoffic

no	Nome	Indirizzo	Sex	Age	Measurements	Notes
10	Luca	via ...	M	22	172/b	Cost. ...
11	Mario	...	M	19	106/b	Cost. ...
12	Mario	...	M	19	30/b	Cost. ...
13	Mario	...	M	13	251	Cost. ...
14	Mario	...	M	13	342-343-344	Cost. ...
15	Mario	...	M	25	168	Ampl. ...
16	Mario	...	M	7	315	Plaus. vol. ...
17	Mario	...	M	6	131 a b	Cost. ...
18	Mario	...	M	1	163	tallia ...
19	Mario	...	M	14	7 p/e 16 d/e	- Code ...
20	Mario	...	M	14	1423-1429/a	Cost. ...
21	Mario	...	M	5	349	capille ...
22	Mario	...	M	6	73 R	Cost. ...
23	Mario	...	F	26	19-31	Cost. ...
24	Mario	...	F	15	35 p/e	Cost. ...
25	Mario	...	M	22	49/a	Cost. ...
26	Mario	...	F	24	18/b 20/e	Cost. ...
27	Mario	...	M	4	1	Cost. ...
28	Mario	...	M	22	100/d 120/l	Cost. ...
29	Mario	...	M	9	673-674-143	Cost. ...
30	Mario	...	M	6	93/e	Cost. ...
31	Mario	...	M	4	39/e - 19/b	Cost. ...
32	Mario	...	M	5	101	Cost. ...
33	Mario	...	M	1	21	Cost. ...
34	Mario	...	M	1	612	Cost. ...
35	Mario	...	M	1	863	Cost. ...
36	Mario	...	M	6	397/d	Cost. ...
37	Mario	...	M	1	118/e	Cost. ...
38	Mario	...	M	13	469	Cost. ...
39	Mario	...	M	10	104-105-106	Cost. ...
40	Mario	...	M	2	105/e	Cost. ...
41	Mario	...	M	7	66/b 413/d	Cost. ...
42	Mario	...	M	Cost. ...

378 Moscarin Auguste → (Vedi Variante al n° 826/66)		M	18	154	cost
306	Morandi Ottavio	CH	5	367-391-154	Amf
332	Micheletto Imes	M	4	91	Paul
333	Muffato Luca	M	11	170-171	Amf
338	Mullon Lino (Vedi Progetto di Demolizione Ditta: Arcelli G. al n° 167 stesso maff. 66)	M	14	478-488	Co
+350	Ministro Poste e Telecomunicazioni (Gompeff)			v. S. e V. Musetti - Le	
352	Minto Ariensi (Vedi Variante 779/66)	M	15	1083	Co
368	Mandioni Lazzaro Foravanti	CH	7	1610-1610-B	Co
369	Marcello Romano Foravanti	CH	7	2162-2166	Co
379	Manditi Luciano e Loris	CH	3	93/95	iet
383	Mozzato Rinaldo	M	14	15/16	Chiese
396	Messulam Raffaele	M		v. Le Roma	
412	Maguolo Opino	M	14	308/308-5	M
416	Milani Aliprandi	F	15	112/10	V.E
419	Minto George (Vedi Variante al n° 826/67)	CH	8	313	M
423	Mungardi Mesto J	M	12	331	Amf
424	Mullinato Flavio - ditta SMO seguit. 690/66	M	13	698	Caro
425	Mandioni Franco	M	18	1078-644	Amf
426	Munaretto Ivone	E	10	30/b	Co
454	Massaprande Mauro	M	16	1650	Costume locale
461	Mancagnin e Pasini	M	9	347	Co
471	Maretto Mauro	M	16	486	Amf
483	Marcelli co Jacopo		22	81	Co/fo
487	Mozzato Aldo	M	11	447/01	Co
497	Marron Lino	M	19	30.6-30.6	Amf
528	Monastero Suore Cappuccine	M	8	70-71	Regis
529	idem idem	M	8	70-71	Amf
533	Maurice Luigi Giuseppe - Angelo	CH	9	129-130	Precedenza
538	Maddalo Attilio	CH	10	200	Ref
540	Menegaldo Pavan	M	21	84/E	Tettoia
541	Masino Ferruccio	M	17	110/c	fo/pra
544	Mandite Lorenzo	CH	7	551/1-8	Amf
562	Musaprande Opino (Vedi Riprovato 146/67)	M	19	134/100	Co
563	Mosello Giovanni - Bernardi Gianfrancesco	M	8	244-314	Co
598	Maguolo Emilio e Figli (Vedi Variante al n° 412/68)	M	14	1520-1532-1532-1531	Co
605	Marzetti Romano - Ubaldo	M	17	96	De

601	Manchioni Lorenzo Forabante	CH	7	11/10-21/10	
641	Alion Mario - Marton & Leonarda F	"	15	616-619	Co
642	Miotto Giuseppe	M.	14	283a	Glans
647	Milani Giuseppe Paolo Angelo	M.	14	1404a	Vou
665	Manafatto Mario	F	14	106/B	Qu
676	Manoloso Pietro	CH	7	211/9-m	Co
681	Magnolo Emilio e figli	M	14	1423/B-1423	
690	Mellinato Flavio - Lucano (Cost. 791/65)	M	13	698	Vara
696	Mancate Romano - Bulgato Aldo	F	15	506	Co.
718	Magnolo Gustavo - Fulvia Maria	F	20	150/d	Villet
723	Mischi Luigi	Gal.	6	787-788	296/u
732	Mason Santa - Angelo	M	13	449-450-451	250
740	Meggioni Leonardo	L	8	600	Recu
759	Micheloni P.I. Francesco (sopero)	Z.	13	21/P	Variante
757	Mancate Artemio (Pued. 20/12. No 387/65)	mp	3	626	Coste
777	Marguini Domenico	CH	13	382	V. Cap.
779	Miotto Ariener	M	15	1083	Variante
781	Miotto Giuseppe ed Iredi & G. Nicotò	M	14	283/P	Flaur.
785	Molin Antonio	F	15	505/B	Villet
795	Mucparzi Uliverno (sopero)	F	16	352b	Coste
807	Murugio R. No	M.	19	134	Legh
816	Mendo & C. S. S.	F	20	150/A	Villet
826	Moscarini Augusta (Vedi Contr. al No 378/66 Soc. Ann)	M	18	134	Variante
832	Moroni Maria Grazia - Stella Bruno	M	8	138/2-138/P	Coste
846	Mancate Cesare	F	15	150	Coste
867	Morau Armando	M		Clou bay	Recu
873	Moschetti Felis Angelo e Giuseppe (Vedi Variante al No 299/67)		11	51	Coste
880	Miele Giuseppe	CH	6	603/B	406/P
929	Maresilio Antonio	Gal.	6	50/P	Coste
930	Martignoni Pietro	CH	10	187/C	Coste
942	Martinelli Pirella & B. no al P. no M. Cap. anette	M	9	244-314	Coste

(non ritirata) Vedi Sotto: Cornelio Egidio e Monforte al n. 340
 + 30 Muro Giovanni - Scaggante Anacleto (sequente Ampl. N. 108/74) f 11 m. 83/rn. Costo

51 Muro Franco e Giampaolo M 2 " 13/d-rn- Costo

99 Muro Carlo e Benvenuto Renato M " 12 " 888 Costo

148 Muro Giovanni - Lamberti Vincenzo M " 8 " 72/79/d Costo

177 NOVELLO MARIANNA (Palazzo S. Carlo) M " 18 " 49-50 Variante

239 Michele dit. Settimo M " 14/24 - 1666 Dem.

240 Michele dit. Settimo M " 14/24 - 1666 Costo

260 ~~Donato S. Maria - Pavan~~ ~~Settimo~~ ~~Giuliamino~~ M " 17 m. 1145 (pre 780/10) Costo

315 Morello Bruno M " 9 " 350/3-1361/1-1362-621

645 Muro Lorde M " 8 " 170/2 Demol

693 Muro Maria-Ballestracci Bruno M " 9 " 266/parte - stetto

811 Morello Bruno M " 9 " 211 Demol.

862 Morello Bruno f " 9 unq. 24m Costo

cu 7

14	Ongaro Gianni	M	2	118	
165	Oliveri Luigi Fed. Muscareano Sinelli	M	22	68/2	Coste
201	O.P. Cass. Ricovero Uditore	M	14	89	- Costa
684	Orlando Tullio	M	14	144	Coste
699	Orlando Giordano	M	16	86/10.253/E	Coste
768	Orpedale Civile di Mestre (seguinte 16/69)	M	13	2035-31-66	Coste
801	Orosi Marino - Polo Argo	M	2	85/10	Coste
801	Ottolini Gianmario - Scamporrin M.	M	2	85/6	Coste

Vedi Bergamo H. 1919

10	Calvi Agelmarie in Bergamo	M	13	u.	738	Cost
13	Corrado Giovanni (Istituto A. Case Popolari)		17	"	75	Ampl
15	Gayalich Cav. Giovanni (vedi l. 1000/13)		22	"	106/13	Rimovolo
18	Pasqualetto Mario	M	2	"	132/c	V. Clap
38	Parrocchie S. Paolo (sospesa)	M	8	"	64/c	Chies
44	Pempio Caterina in Treviham	M	17	"	880/d	Costi
56	Pettenuo Gabrielle - Lago Navari (sospesa)	M	12	"	330	Costi.
78	Pilotta Giuseppe	M	11	"	1404 T. Modific	
84	Perali Guis. Augusta Attilio	M	9	"	193. 194	Demol
97	Parrocchia S. Lorenzo (Casa Letizia Variante 704/66)	M	13	"	487	Costi
100	Pettenuo Angelo	M	5	"	65	Demol
101	Pettenuo Angelo	M	5	"	65	Costi
112	Pacchiani - Acciari - G. Curini	M	1	"	139/10. 140/2 - 220/2 - 221	Costi
134	Pastore Giuseppe non presente	Ch	5	"	349	Costi
139	Pettenuo Benvenuto e Justo Angeli	Z	10	"	403	Costi
154	Pillon Flora e Bruno Umberto	M	9	"	505	Costi
155	Pillon	M	9	"	505	Costi
166	Pizzato Nicolo e Luciano (sospesa)	Z	8	"	188/B 189/A	V. Clap
168	Piorozan Emilio	M	5	"	182	Amplia
177	Palazzo San Carlo di Novello (manifattura)	M	18	"	49-50	V. Clap
196	Gayalich Cav. Giovanni	M	22	"	106/10d	Rimovolo
204	Poloni Giacomo (sospesa)	M	12	"	371 - 389/10	Ampl
211	Parrocchie Terone	F	19	"	101/2	Case
227	Pistellato Felice (sospesa)	Ch	5	"	87/p. h.	Sop.
236	Pertile Giovanni	F	23	"	242 - 320	Ampl
238	Pelloni Rino (vedi l. 344) (altre varianti al 437)	M	3	"	482	Costi
245	Pinton Ferruccio	M	1	"	292	Demol.
252	Parrocchie Luoro (Chiesa e convento REX G. L. 31/11/11) Variante al 31/11/11	M	18	"	339 - 334	Costi
276	Pastolotto Vigilio (Pistolotto Variante)		2	"	108/10	Costi
291	Pagliari R. e W.	M	11	"	863	Int. di
292	Parrocchie S. Andrea Apostolo	F	14	"	21	Ampl. Arilo

Varianti al 344
M. N. 79
67

127

297	Colares Aniko e Valeri Valeria	CH	ff	5	unif	366	Costa
311	Pintoni Fel. (Antonio - Arnoldo - Lucrezia - Landolfi)	leg	1			298	Costa
326	Pelli zzer Formoso - Dondeni (sorpesa)	F	24		5/b	4/b	6/b
359	Piassera Vittorio	ff	12			403/e	Costa
372	Pasqualetto Angela u. Bottazzo (Vedi Variante al 358/68)	ff	1			487	Ampl
377	Palme Decimo	CH	7			611	Costa
413	<u>Panocchia di Santorso</u>	hp	viale	27	ottone		Parascel collepar Costa
426	Piacentini Adriano (fratellista)	male	6			392/e	Costa
465	Panocchia Tessera	F	Torona	ff	19	m. 101/2	Ampl
477	Pistolato Aurelio	F	ff	0	unif	153	Ampl
480	Piacentini Adriano	ANNULLATO	male	7	6	397/b	Costa
484	Pesce Gilberto e Fel.	ff	14			622-758	Deul
492	Pollero Franca - Pinato Marina	F	14		97/b	621/b	Primo
508	Pasqualetto Umberto	ff	11			27	Costa brun
517	Pieretto Giovanni						ampl ham
524	Pegolaro Gine Maria	F	23			200	Ampl
534	<u>Panocchia S. Barbore</u>	M	17			103	Chiese
542	Pupelli Leone	CH	9			313/e	Villet
550	Pugliese dot. Pasquale (sorpesa)	hp	3		unif	408/e	Ampl capannone
568	Puo' Ernesto	hp	11				
569	Palma Decimo	CH	7			611	Costa
583	Pentile Giovanni	F	23			248-32/b	Varian
586	Panetti-Bianchi-Luisolo	M	9			280	Deu
612	Parau Francesco - Donadel d. de Vittoria	CH	7			1163	Muo
639	Pilla Fratelli	Mg	5			unif	
643	Perrato Luciano (sorpesa)	ff	4		May	570	Costa
644	Pergler Angela	ff	14			50	Costa
671	<u>Panocchia S. Anthon</u>	F	14			50	Costa
677	Pitter Guerrino (sorpesa)	M	23			38 parte	tetto
683	Pacchiani - Lechinato - Finno	M	7			220/e-220/d-221/e 211/d-110/e-110/h	
689	Pettero Ottavio	M	8			187/5 up. 1	Posta
706	<u>Panocchia S. Lorenzo (Cane Leti 2e)</u>	M	13			487	Varian

vedi carteggio arch. 92/66

715	Panosi Giuseppe - De Lorenzi Gilvane	F	78	14	u. 452-907	Co
717	Pacca Corrado (vedi Costuzze Arch: 25/65)	M	M	18	u. 1824/10-1872	Co
722	Patelli dr. Mariame	M	"	14/26	u. 388/c	Var
768	Pavizan e Pavesi	M	"	2	4112/pb-157/e	Var
772	Pettino Adriana	M	"	3	645	Var
773	Pettino Adriano	M	"	9	645	Co
756	Boellato Nyo (sequente Variante 209/67)	CH	"	4	18/b-19/c	Co
787-790	Pacchiani S. - e Ceccinato D. Nois	F	"	14	21	Var
801	Coli Nyo (Vill. S. Maria)	M	"	2	85/b	Co
817	Pezato Luciano (sospeso) Preced: 643/66 sequente 882/67	M	"	11	57/c	Var
+843	Brugnoli dr. Roberto (vedi Variante 833/67)	M	"	8	45/b-825-315	Co
857-863	Poggi Mario - Faction Nois	F	"	2	93/66	Rec
863	Pezati Paolo Riccardo (sospeso) Preced: 760/65	M	"	2	132	Puro
871	Pacchiani Silvana - Ceccinato Wilma	M	"	7		Var
878	Pellizzaro Rui (vedi Costuzze Arch: 1127/63)	M	78	13	63/c	Var
886	Parito Bruno - Bergamo Giuseppe - Orullo M	M	78	15	344/a	Rec
892	Pizzolati U. Nois?	M	78	7	176/b	Co
914	Perin Galtano (sospeso)	F	"	15	62/p	est. prefalle
916	Perale Romano Emilio	M	"	9	269	Var
920	Pezato - Pattarello - Linelli	M	"	15	126/m	Rec

384	Quarro Aldo	M	78	11	un.	83/m.	E
501	Quart. Fratell.	M.	"	17	"	259	De
552	Quart. Fratell. - Cori Fernandez	"	"	"	"	"	Cor

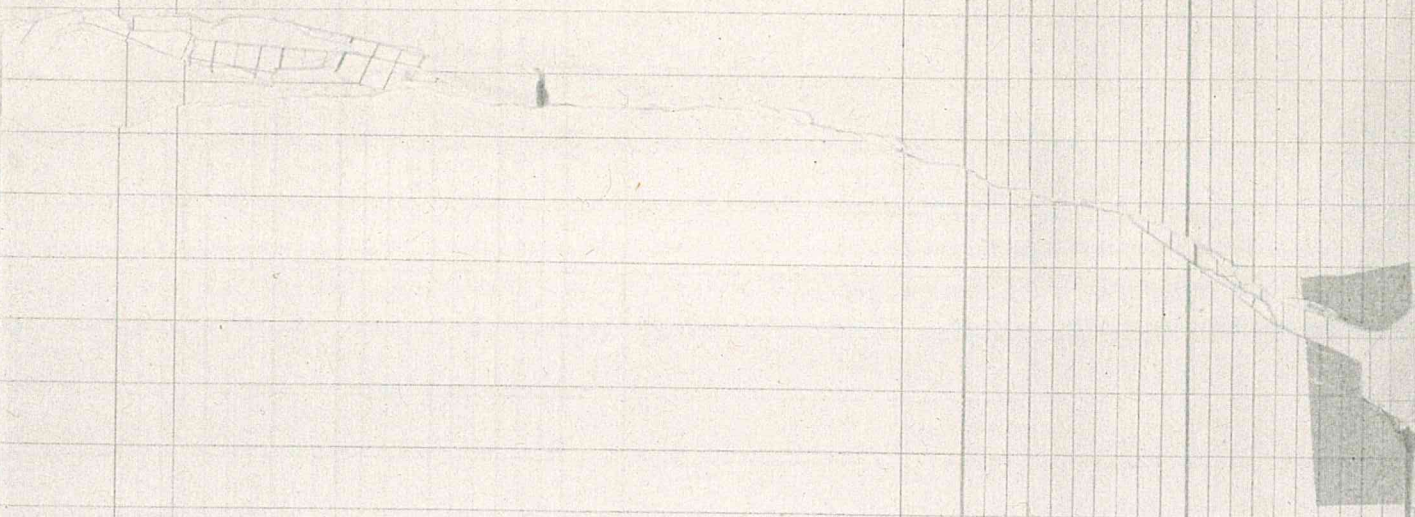

34	Romano Benito e Anselmo	m	12	439	
+16	Rosa Giuseppe (sospeso)	M	11	458/0	
34	Ripetto e Fontore Hanso	hy v.	Lavoratore	41	Apertura
45	Robaglio Gian. Maurizio	CF	24	114	1857/01 punt.
50	Roveran Wilma	F	24	26	
60	Roveran Wilma	F	24	26	
136	Relesco Francesco	CH	5	90/19	
199	Rosato di alfredo	M	8	200	
258	Roveran Wilma	F	24	26	
268	Roda Lino (sospeso)	F	14	376	
316	Rocco Giacomo (Vedi Rimorso al 95/67)	CH	7	14/0	
363	Ruggiero Gastone	M	6	105/0	
382	Relesco Francesco	CH	5	90/9-	
393	Rotta Noe col Alessandro (sospeso) / Lelano		11	78/0	
468	Rossetto Giuseppe	M	14	132	
469	Rossetto Giuseppe	M	14	132	
481	Rocco Giacomo	CH	7	14/10	
574	Rossi Alvio	L'art. alle ore			Vedi lista formale
616	Rossi Ivole e Lucia	CH	6	127/0	
680	Rossi Guido e J. (sospeso)	M	18	77	
706	Rocco Giacomo	CH	7	14/0-	
711	Rosada Alvin - Maria - Ade	M	17	476	
802	Rosso Artemio e Steamatis (sospeso) / Albino	M	14	1550-1555	131/0-D-133/0-C
+822	Rocco Giacomo (seguinte N° 100/72)	M	17	107/0	
859	Rado Florio	CH	10	241	
861	Roveran Amadeo	F	26	47/3	
874	Riccato Emilio	M	12	859	
894	Rovino Alvin	CH	5	396	
900	Relesco Francesco	CH	5	90/9	
937	Romito Fernando	M	12	863	

5	Sabbadini Giulio	M	7	11	u. 84/d - 84/f	
94	Soc. Inno. Albano S. Martinio	M	14	4	32	Per
27	Stevanto Aldo	CH	3		369-396	C
39	S. Agostino				94/d - 96/a	Co
49	Soc. Edison (Amico) Lucio	Male	6		368/d	
53	S.p.A. Banca d'Annunzio o di Italg	M	13		305/4 - 350/5	
54	Scapini Vittorio	F	18		52/L - 107/d	V
79	Scappato Achille	M	11		82 a e	Alc
87	S.p.A. E. (Cassa) (years) - - - - -	M	14		1102-1108 - pp	Dei
99	Soc. C.E.M.	M	13		1349	10/dif
95	Squaldini Renato	F	14		653	Ampl
120	Scapini Mare ved. Zanon	Z	13		161/2	Terz
126	Soc. Inno. ARCA	M	13		581/2-b	Co
132	Scucinato Indro (scipio)	M	16		319	Ampl
133	Soc. p.A. Vetrocoke	M	5		89-91	Co
135	Scucinato Giove	CH	7		440	Per
138	Scucinato Giovanni	CH	1		431/e	Per
143	Spaloz Debora	M	1		431/e	Per
161	Scurelli	M	2		126	Dei
163	S.p.A. Venete Calcestruzzi	Male	6		93	Ampl
169	S.p.A. A.G.I.P.	CH			Chiracuse -	Chir
176	S.p.A. A.G.I.P.	CH			7/11 - u/f 42/e-b	Co
190	Soc. Immobiliare Colombo	M	14		442-443	Vdu
210	Scucinato Giuseppe	M	8		431	Co
212	Scucinato Odindo	M	14		403/a - 1454 - 191	Co
223	Scucinato Adriano	M	8		402-403-404	Co
224	S.p.A. Maltoni Adriatica (Silos)	M	5			Co
238	Scucinato Silvano	M	13		482	Co
251	Scappato Ugo	M	8		70/2 - ab	Co
275	Scucinato Leop. (scipio)	M	14		447	Co
278	Soc. F. G. S. S. S.	CH	7		6-550 - Coste	Co
278	Soc. e.z.l. "Ip. 49"	M	8		607 - 1486/1487	Co
BIS-289	S.I.R.E. - S. 222	F	25		78/0	Co
289	Scucinato Giovanni	F	25		78/0	Co
295	Scucinato Edoardo S. 22	M	14		632/6	Co
302	Squaldini Renato	F	14		659-560	Co
304	Scapini Polizze	F	16		55	Ampl
208	Socio Del Rete	M				Co
209	Socio Del Rete	M				Co

311	Piantoni G. U. (Antonio Arnaldo - Maria Carolina)	M	10/10/24	298	Restauri - etc
312	Lantoni Michele in Murandi	M	10/10/24	318-3100	Restauri - etc
319	Lantoni Giovanni	M	18-XXII - 106/106	205/2	Restauri
322	Soc. Adriatico Casuarini e Limbrianti	F	15/11/73		Costi
325	Soc. Im. Adriatico Canoro Primo	M	18	630-215	Deuro
328	S.p.A. Solidumco S. Marco	M	14	562/c. 465/k. 466/p	Varia
337	Soc. I.T. p. Az. TOTAL	M	11	139/1/4 - 216/p	Chia
369	Sgrusato Umberto - Zofredo Vittorio	M	10	Triestine	Recurs
353	S.A.D.E. S.p.A. Finanziaria	M	18	150-328	Deuro
+362	Soc. r.l. Colunelle (vedi altri progetti sopra di 1/10%) 11-2-69-612-610-617/66-1953-354/67	M	18	634/b. 446/b	Costi
365	Proprio Luigi e Stefania Virgure	PH	5	422/2	Costi
371	S.p.A. Anco Vechi Mascarin Anonim	M	18	134	Costi
406	Paladini Rota in Pison (porf.)	M	2	131	Ampl.
407	Sella Sorelle e Gaetano Spino	PH	10	68/6	Resti
414	Serafini Vittorio (socio)	F	19	11/c	Costi
425	Soc. r.l. Colunelle (vedi variante) 11-2-69-612-610-617/66-1953-354/67	M	1	4/2	Costi
429	Soc. Montecatini - di Allumero	PH	1	4/2	Costi
430	Lantoni Giovanni (vedi seguente) al 896/67	M	19-22	106/106	Costi
436	Soc. PILEDIEE. r.l.	M	16	234	Costi
439	S.n.c. Cleon Reus Jarard e Ampelio Reus	M	17	444-1048	Costi
445	Proprietario Montecatini sas	M	9	607-1486/k	Costi
449	Soc. Apostini e Giacomello Adelfio	M		1430-1123/b 1123/d-1123/f	Varia
+450	Soc. G.V.I.C.A. (vedi ampliat. al 763/66) e sopr. al 764/66. Variante al 1138/68	M	16	154	Costi
451	Sella Bruno	PH	5	43/2	Villotti
456	Soc. Distribuzione Gelati e aff. Camalido	M	7/7	446/B	Villa
458	Unionato Anonim	M	7/7	446/B	Villa
462	Caranuzze Rota	F	20	126	Deuro
463	Caranuzze Rota	F	20	126	Costi
486	S.p.A. Lumbiano SPES	F	14/21	384/4028	Costi
494	Soc. p. Az. di Altera Adriatica (suffrag.)	M	5/5	Mayr 4657	Costi
500	Lantello Gino	M	1	43	Costi
500	Lantello Gregorio	M	11/11	393	Costi
509	Soc. Egizias	M	9	1486/4-1487	Costi

511	Labrador Giovanni	M. Via Sheridan - Cana			
→ 512	Società Milanese ^{sofusa}	Cl. Foglio 11 Maggio 69	Cl.		
513	Società - B. P. D. ^{(Analisti) al NO 473/65}	M. " 13 Maggio 39/a	M.		
516	Soc. Gulf Italiana	Cl. " 9 " 263 a	Cl.		
519	Spolador Antonio	Cl. " 9 " 369	Cl.		
539	Solwatera Guglielmo	F. " 8 " 144	F.		
Fabb(A) 548	Munusato Bruno ^{(Vedi variante al no 972/67) e Variante al no 1016/67}	Cl. " 9 " 219	Cl.		
549	Munusato Bruno ^(Vedi variante al no 1016/67)	Cl. " 9 " 219	Cl.		
556	Autore Giulio	M. " 15 " 457	M.		
558	Soc. E. ^(Vedi variante al no 922/68)	M. " 9 " 198	M.		
566	Soc. A. B. Apollo - Sp. A. Minerva ^(sofusa)	M. " 18 " 352/432	M.		
571	Società M. Florio ^(sofusa)	F. " 18 " 92/6 - 92/5	F.		
584	Sp. A. Ruvini Italiano	Mg. " 2 " 51	Mg.		
592	Stea Guido - Trevisan Adriano	M. " 7 " 139/10	M.		
596	Scappagante Angelo ^(sofusa)	M. S. Pullano 6	M.		
P. 614	Soc. Munsiliane Adriatica - dott. M. Arnoldo	M. " 18 " 434/b	M.		
+614	Soc. r. l. Columella ^{(Preged. progetto Ditte. Giacomelli (Edelmo) al no 269/66)}	M. " 16 " 434/b	M.		
+619	Soc. r. l. Columella ^(Vedi variante al no 353/67)	M. " 16 " 434/e	M.		
+620	Soc. r. l. Columella ^(Vedi variante al no 354/67)	M. " 16 " 434/e	M.		
666	Sgaravatto Giovanni	M. " 9 " 453	M.		
687	Stefani Sergio	F. " 14 " 97/10	F.		
691	Seslaro Michele	M. " 9 " 453	M.		
697	Salizzato Jlli	CH " " "	CH		
705	Sereno Jlli ^{(Vedi variante al no 798) STRAMAZZO ALBERINO}	M. " 8 " "	M.		
709	S. r. l. Domus J. Giustina ^(sofusa)	M. " 9 " 614/1	M.		
710	Salizzato Jlli	CH " 10 " 103/80	CH		
712	Spolador Giorgio	M. " 11 " 031	M.		
713	Squarisi Lole	M. " " 473/b-d	M.		
720	S. r. l. Domus Mea ^(sofusa)	M. " 9 " 614/g - 615	M.		
724	Santon Rinaldo in Morandi	M. " 14/29 " 318 319	M.		

736	Strogo Guglielmo (Annunziata)	CH	7	7	u.	180/9	Sopr
743	Scatolin Slesouze	Z	6	1	258	109	Mud
742	Saccarole Xluore (sospeso)	CH	7	6	258		Mud
743	Scatolin Geminio (sospeso)	Z	1	1	170-171-172-173-174-175-176-177-178-179-180	109	
755	Spaloro Pietro	CH	9	18			Chro
760	Perene Rosette	F	14		73-415		Co
761	Perene Rosette	M	14		73-415		De
763	S. l. S. V. I. C. A. (vedi cartina al 1150/66)	M	14		154-155		Aug Sopr
771	S. l. e. Pomus. Mex. S. Fontine Bellinose	M	9		614/5-615		Co
774	Strogo Guglielmo (sospeso) sanolo	CH	7		180/9		Sopr
780	Pereneato Calora (sospeso)	M	14		382/sub. 28		Sou
789	Perene Fel	M	9		1377-1374-1325		De
792	Salvagno M. l. u. Belle Rovere	M	23		7/c. 6/f. 5/e		V
799	S. l. o. D. u. l. t. r. o. s. t. o. t. h. - Vicini	M	22		81/2-b-81/2-c		Re
804	Alban Vincenzo (sospeso)	M	13/26		746		S. l. e. u.
806	M. Montecatini Salfo	Male	2		17/2-34/5-30/10		V
808	Porto Lesane						
813	Soc. Lunobiane Petrolifere Adriatiche	CH	7	11	u.	9/2	Sopr
823	Scopin Filomena - Benotto f. u. f. f.	Z	11		226-227		De
824	Scopin Filomena - Benotto f. u. f. f.	Z	11		226-227		e
+ 840	S. p. p. B. r. e. P. e. l. a. r. e. n. i. (P. r. e. c. e. d. 831/64 u. n. i. t. a. t. i. o. n. i. al 1001/67)	M	23		1/d-2/e-3/d-4/e		Rim. g. u. e.
845	Pereneato Mare Ausonio (sospeso)	M	16		819		Sopr
851	Soc. Lunobiane Adriatiche (vedi cartina al 1150/66)	M	18-4	34/10	286/f-435		e
852	S. l. e. D. i. s. t. r. i. b. u. t. i. o. n. e. L. o. d. o. g. n. a. t. o. S. a. b. b. a. d. i. n. A. m. b. r. o. e. C. a. r. a. d. o. r. G. i. a. n. c. a. r. i. o. - M. F. 13	M	9		290		De
858	S. l. e. D. i. s. t. r. i. b. u. t. i. o. n. e. L. o. d. o. g. n. a. t. o. S. a. b. b. a. d. i. n. A. m. b. r. o. e. C. a. r. a. d. o. r. G. i. a. n. c. a. r. i. o. - M. F. 13	M	9		291		De
857	S. l. e. D. i. s. t. r. i. b. u. t. i. o. n. e. L. o. d. o. g. n. a. t. o. S. a. b. b. a. d. i. n. A. m. b. r. o. e. C. a. r. a. d. o. r. G. i. a. n. c. a. r. i. o. - M. F. 13	Z	6		83/d		Co
860	Scatolin Amelio Borrolan	M	14		116-117		Co
869	Scatolin Otavio	M	1		59		Mud - Pi
876	Scatolin Mutilio	M	11				Va
885	Porto Leonilde	M	14		840		De
888	S. A. M. L. V. (Soc. An. Lunobiane ed Lunobiane)	M	18		936		De

890	Sc. Ep. die	M	29.9	m. 140610	Costi.
893	Salvati Vincenzo	M	13	446	Deud.
→ 896	Salvadini Giulio	M	18	11-91	Variante
					Roma 10
891	P. e. 22. Coop. Poste e Telecomunic.	M	14	m. 1871	F. A. B. B.
904	Seauferlato Orelly (Sofery)	M	14	116-117	Deud.
909	Silvestri Gino	M	11	246/B	Costi.
913	Seccarsale Chiara V. Vallon.	M	5	13/h-i-d.	Chiesa Ricostruz.
919	Pauro Ugugherite in Ghilari	M	8	310-244	Costi.
934	Santoni Leonardo	M	14	840	Aspl. - Reform
935	Simioni Angelo	M. Tessera	29	19-m-104	Costi.
940	Simonato e Codognato	M	29	14 6 32/b-	Variante
801	Scomprovis Maria. Ottobini G. M.	M	2	85/6	Costi.
843	Scaggione Dino. Polacco G. M. M. M. M.	M	19	11/6-325-316	Costi.
832	Stella Bruno Maria Grazia	Fj. 8	29	138/m-9	

96	Trabucio Antonio - Bertocco Tino.	F	14	mp 934	Costanz
145	Tagliapietra Angelo (vedi al N° 92/67 Rimorso) (e al N° 326 Variante)	F	14	un. 979/A	Villetta
146	Truccolo Guido ed Tino	F	21	199-35/b	Ampl. Sopr.
174	Trivino Luigi - Guglielmo - Agnoloni Giuseppe	M	15	2/e	Costr.
175	"	M	15	2/e	Costr.
198	Tronconi Giuseppe - Mariani Mauro	M		131/c	Varante
218	Testolina Guido	M	24/13	un. 154	Unoffic
229	Traversari Guido Foffo B. Ch	Ch	5	unf 357-921	Costr.
230	Traversari Giovanni Fabb. A. Ch	Ch	5	357-421	Costr.
237	Trasotto Giuseppe	Ch	9	314	Denud
247	Trasotto Giuseppe	Ch	9	314-552	Costr.
269	Trasotto Guido	L	11	381	Ampl
287	Trabacchi Luigi - Petrosi Pierino	Ch	9	340	Ampl.
301	Trivianello Giovanni - Stevanato Tino	F	8	77/29	Costr.
318	Trivisio Luigi - Guglielmo (sospeso)	M	8	77/10-77/10	Costr.
346	Tomello Oreste (sospeso)	Ch	6	484	Ampl. Sopr.
415	Tolosa Italo (vedi Costanzine al 474/65 - e Variante al 444/67)	M	14	589	Varante
427	Torcillan Gianfranco	Ch	7	23/b	Costr.
453	Tronconi Giuseppe e Mariani (vedi altra Variante Ambr. 262/67)	M	14	131/c	Varante
470	Tronconi Luigi - Codenti Tino	M	1	496	Ampl
499	Tollon Arturo	Ch	9	1268	ampl.
537	Tognana Alessandro (vedi seguente Variante in 716) Mal Tanatobia	Mal		498/a - 497 - 501 - Variante	
585	Trombetta Ugo	M	9	280	Denud
586	Tomolo - Bianchi Pasotti	M	9	280	Denud.
592	Trivisan Claudio e Tino Guido	F	7	137/c	Costr.
x 595	Trivisio - Agnoloni Giuseppe	M	15	3	Denud
597	Todesco Vittorio	M	14	1129-1532 - 1533-1536	
604	Tagliapietra Rino - Bertocco Emilio	F	15	554	Ampl.
610	Trivisio Luigi - Agnoloni Giuseppe	M	15	617	Costr.
601	Tomini Malvina	F	15	347/10	Ampl.
702	Tomacco Italo - Bereng. Laure (sospeso)	M	4	57/c - 156 - 171/b	Riv. tip. Denud.
739	Tomolo Bruno - Sella Romilda Lore - Simoncini - Daniele - Rodolfo	M	13	144	Denud. Terrane

949	Toratto Ampello - Dario	L	9	u. 100-99-85	Co.
965	Troiese Italo (sospeso)	M	14	560	Co.
983	Tronchiu Lito. e Jettadu di Mulinu Agostino	M	9	u. 89	Co.
809	Tomini G. (u. 11)	M	9	u. 216	Co.
828	Tomini G. (u. 11)				
839	Tomello V. (u. 11) in ...	M. Via ...	12	N. 21 (Copertura meta ...)	Co.
841	Tomus G. (u. 11) - Carlo - Carlo Ruvito	M	12	403/0	Co.
865	Troiese Italo (vedi variante al 875/67)	M	14	560	Co.
860	Tomello Luigi - Domenico Ruvito	M	12	403/0	Co.
874	Tomolo ing. (sospeso)	M	9	u. 164	Var.
887	Tomello (Mare)	M	19	127-130	Co.
918	Tomini G. (u. 11)	M	9	215	Co.
935	Tronchiu Lito. Agostino	M	15	3	Var.

167 Mcelli G.lli (Fredi di Mcelli - Giov. Battista) M. T. M. - Ind. 487-488
Vedi costruzione Ditta: Mazzoni Lino al n. 338 / 66 (Stessa maffali)

28	Volpato Giuseppe	CH	7	9	M	195	194/3	
60	Vio prof Luigi	M	15			462/a	b-1430/a	
+80	Venansio Mario (vedi variante al 652/66 ADE)	M.	14			1431	1432 Co.	
87	Venansio Mario	M.	14			1107	1108-2110	
125	Vittarello Cattalipa	M	14			1507		Dec
178	Vivian Sergio	F	23			139/B		Capo
182	Vettorello Antonio (sospeso)	M	8			66/K		Aut
188	Vittarello Cattalipa	M	14			1507		Dec
242	Tamin Giacomo - Berto Spletto Adelle	M	16			15		Co
266	Vettorello Attilio	M	20			107/a	7/22	imp/5
250	Volpato Umberto - Berto Giuseppe	L	8			074		Aut
263	Vivian Umberto (sospeso)	F	14			442		Co
+283	Vian Olinde - Dotto Vincenzo (sospeso)	F	14			10	10	Co
284	Vianello Ferruccio - Reiner Maria	M	12			1502/c		Co
341	Venturoli Bonardo - Ved. dott. Camillo Enrico	M	7	1		499		Capo
371	Visentinini Luigi e Biaggini Velina in Visentinini	M	9			59		Modif
375	Vio Ottore e Lucia Jasmine in Vio	CH	6			9/b-6/b-7/b		
381	Tamin Pietro (sospeso)	F	3			137		Sol
400	Vedovato Giuseppe	M	1			206/c		Co
408	Vianello Bruno	CH	10			60/c		Co
478	Vettorello Aurelio	M	14			1169-147/c		V
493	Volpato Giuseppe	CH	9			11/1/1/1	193	Dec
602	Volpi Antonio (varianti al 449 e 482/68 69)	CH	8			33		Co
613	Venturoli Ester - Liedi	M	8			453		De
652	Venansio Mario (vedi carteggio Arch: 80/66)	M.	14			143 a b	1/a	
672	Volpato Duino	M	8			352		Co
674	Wallisneri M.C. - S. S. CE.I.T.	M	13-24			98/9-98/h-98/f		
682	Vidal Reuss e Marco	M	1429/b			1425		7/16
703	Vedovato Umberto (sospeso)	F	17			976		Comp
800	Vettorello Attilio (sospeso)	M	20			107/a	7/22	imp/5
803	Venansio Michele (vedi variante al 40/62)	M	14	15		66/f	1596	(Santoni's carteggio)

Da: Zaccarello Antonio e C. s.
 Giom. Elvo e Laura Sambito per il
 n. 3471 e 3472 Soc. Assicurazioni
 coop. a.r.l. per il n. 3471.

21	200	21	200	21	200	21	200
94	Lazareo	94	Lazareo	94	Lazareo	94	Lazareo
107	Alto	107	Alto	107	Alto	107	Alto
131	Lause	131	Lause	131	Lause	131	Lause
146	Lause	146	Lause	146	Lause	146	Lause
189	Lause	189	Lause	189	Lause	189	Lause
+225	Lause	+225	Lause	+225	Lause	+225	Lause
276	Lause	276	Lause	276	Lause	276	Lause
280	Lause	280	Lause	280	Lause	280	Lause
313	Lause	313	Lause	313	Lause	313	Lause
367	Lause	367	Lause	367	Lause	367	Lause
388	Lause	388	Lause	388	Lause	388	Lause
437	Lause	437	Lause	437	Lause	437	Lause
440	Lause	440	Lause	440	Lause	440	Lause
443	Lause	443	Lause	443	Lause	443	Lause
503	Lause	503	Lause	503	Lause	503	Lause
504	Lause	504	Lause	504	Lause	504	Lause
514	Lause	514	Lause	514	Lause	514	Lause
518	Lause	518	Lause	518	Lause	518	Lause
530	Lause	530	Lause	530	Lause	530	Lause
545	Lause	545	Lause	545	Lause	545	Lause
574	Lause	574	Lause	574	Lause	574	Lause
663	Lause	663	Lause	663	Lause	663	Lause
776	Lause	776	Lause	776	Lause	776	Lause

21 200 21 200 21 200 21 200
 94 12 4 719 a e Cora
 107 15 1 107 15 1 107 15 1 107 15 1
 131 15 1 131 15 1 131 15 1 131 15 1
 146 15 1 146 15 1 146 15 1 146 15 1
 189 15 1 189 15 1 189 15 1 189 15 1
 +225 15 1 +225 15 1 +225 15 1 +225 15 1
 276 15 1 276 15 1 276 15 1 276 15 1
 280 15 1 280 15 1 280 15 1 280 15 1
 313 15 1 313 15 1 313 15 1 313 15 1
 367 15 1 367 15 1 367 15 1 367 15 1
 388 15 1 388 15 1 388 15 1 388 15 1
 437 15 1 437 15 1 437 15 1 437 15 1
 440 15 1 440 15 1 440 15 1 440 15 1
 443 15 1 443 15 1 443 15 1 443 15 1
 503 15 1 503 15 1 503 15 1 503 15 1
 504 15 1 504 15 1 504 15 1 504 15 1
 514 15 1 514 15 1 514 15 1 514 15 1
 518 15 1 518 15 1 518 15 1 518 15 1
 530 15 1 530 15 1 530 15 1 530 15 1
 545 15 1 545 15 1 545 15 1 545 15 1
 574 15 1 574 15 1 574 15 1 574 15 1
 663 15 1 663 15 1 663 15 1 663 15 1
 776 15 1 776 15 1 776 15 1 776 15 1