

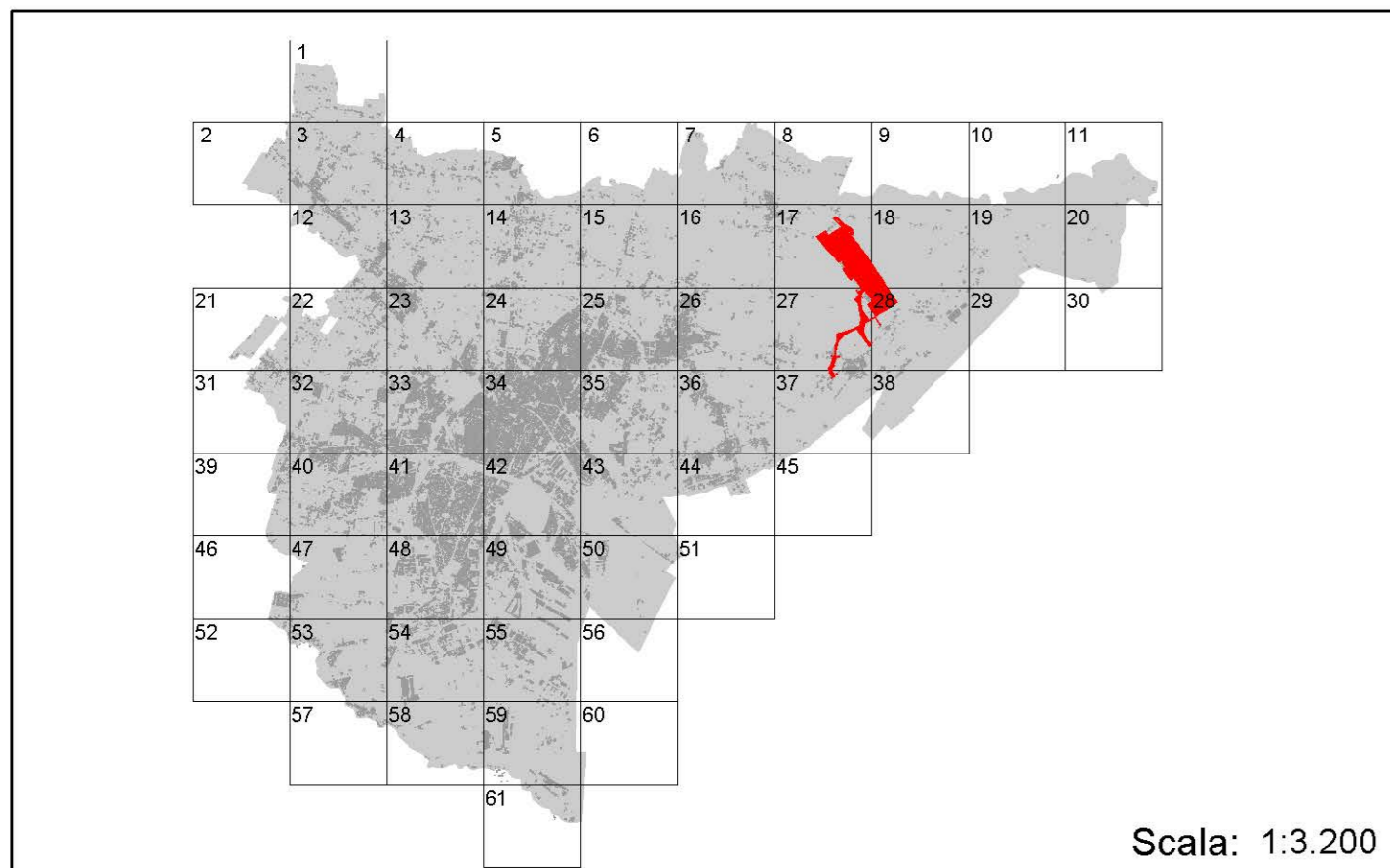

# PIANO DEGLI INTERVENTI

## SCHEDA NORMATIVA "Bosco dello sport"

13 1 a



SINDACO: Luigi Brugnarò  
 ASSESSORE ALL'URBANISTICA: Massimiliano De Martin  
 DIRETTORE AREA SVILUPPO DEL TERRITORIO E CITTÀ SOSTENIBILE: Danilo Gerotto  
 RESPONSABILE UFFICIO DI PIANO: Marco Bordin

### ALLEGATO 7

**Legenda**

SCHEDA NORMATIVA "Bosco dello sport" (la parte mancante è individuabile nell'Allegato 6 – Piano degli interventi)

Area sportiva  
 Ambito dell'area sportiva del "Bosco dello Sport" - superficie 415.800 mq  
 Massimo inviluppo edificazione fuori ed entro terra  
 Indice di copertura massimo: 0,4 mq/mq  
 Altezza massima consentita: 50 m  
 Destinazioni d'uso:  
 L'area è destinata alla realizzazione di impianti sportivi e relativi servizi complementari (es. spogliatoi, ambulatori medici, strutture sanitarie e riabilitative, uffici), impianti tecnici, spazi per l'organizzazione di eventi (sedi di società e di federazioni, aule didattiche, laboratori), foresterie intese ai sensi dei vigenti strumenti urbanistici generali - quali alloggi temporanei anche a carattere residenziale per ospiti e soggetti direttamente coinvolti nell'attività sociale, sportiva e imprenditoriale del compendio urbanistico in oggetto.  
 Sono previste inoltre strutture per l'istruzione, la formazione, la ricerca e la divulgazione della cultura dello sport; fanno parte delle funzioni complementari anche attività di ristoro, ricreative e commerciali con relativi annessi.  
 La sistemazione degli spazi scoperti sarà costituita da parcheggi, spazi verdi, percorsi ciclopedonali e viabilità di accesso.

Area a bosco F-BS  
 Le aree a bosco sono strutturate per ottimizzare valenza ecologica e servizi ecosistemici attraverso la realizzazione di formazioni forestali che hanno come riferimento il querceto-carpinetto planiziale tipico della nostra zona.  
 I boschi sono destinati alla fruizione pubblica (in alcune aree regolamentata) e sono attraversati da piste ciclopedonali e percorsi strutturati su lunghezze contenute per garantire la massima flessibilità alle diverse tipologie di frequentatori. Vanno sviluppate aree per la pratica sportiva all'aperto con strutture fisse, percorsi attrezzati e percorsi liberi. Sono previste inoltre aree di sosta attrezzate, servizi e bar, parcheggi bici con ricarica elettrica e servizi di riparazione. Nelle zone umide specole basse e torrette di avvistamento favoriranno lo svolgersi di esperienze didattiche e laboratori di educazione ambientale.

