

PLANIMETRIA - STRALCIO 1
Scala 1:500

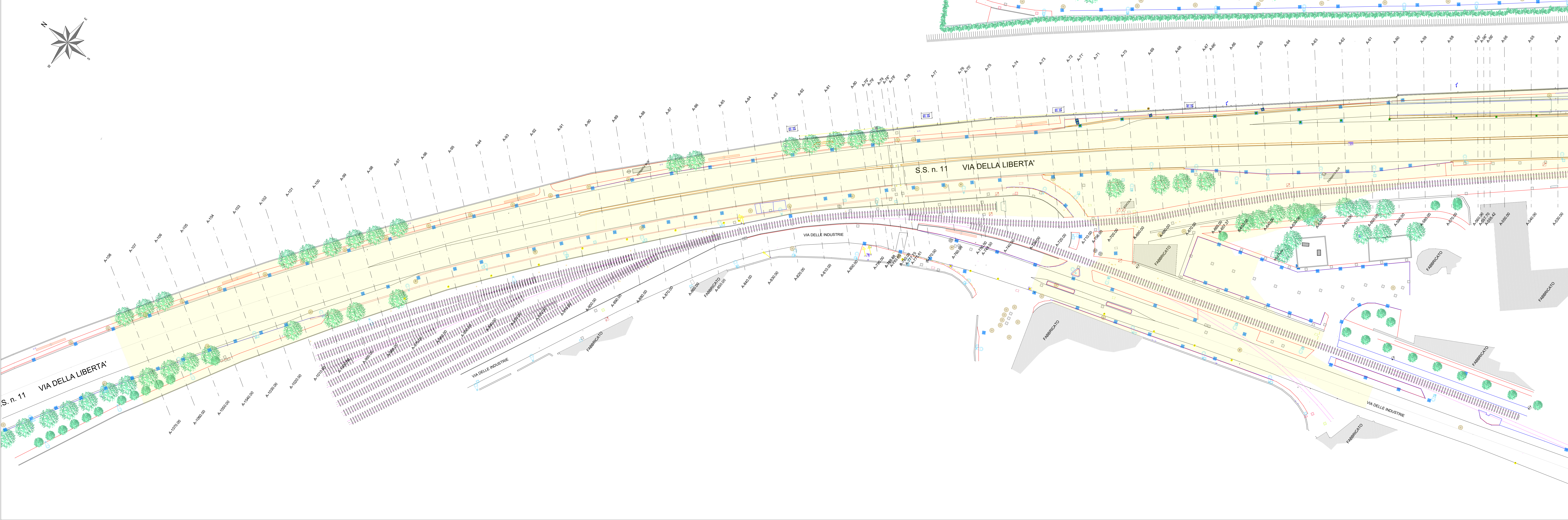

PLANIMETRIA - STRALCIO 2
Scala 1:500

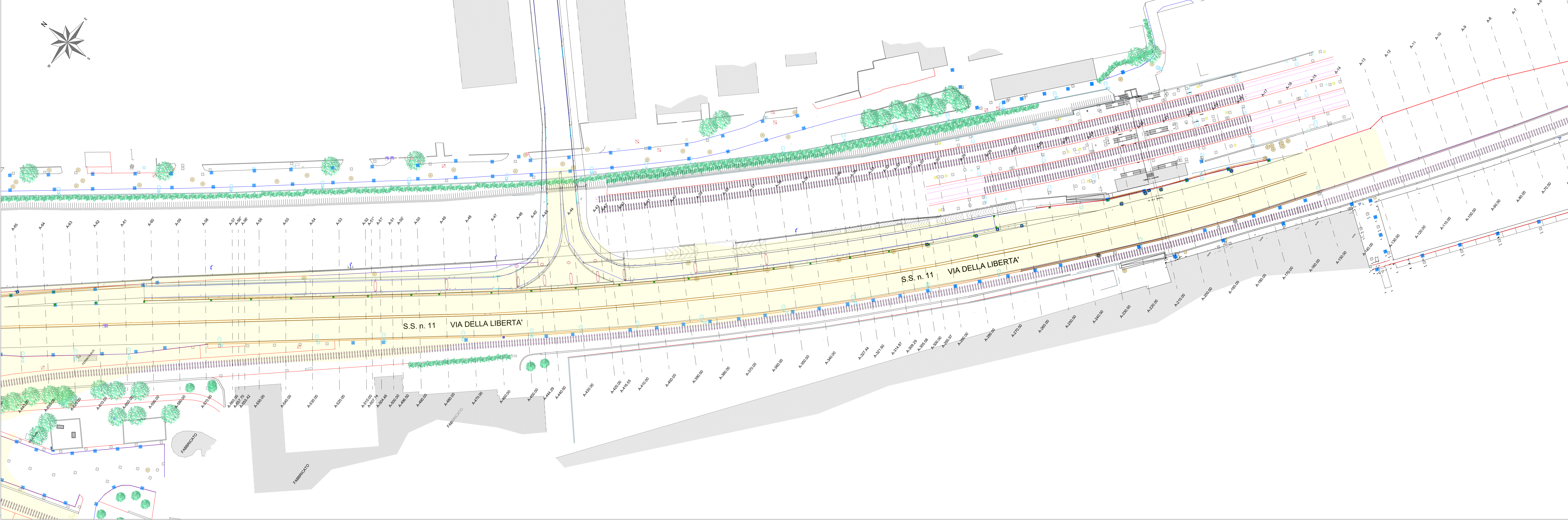

KEY-PLAN

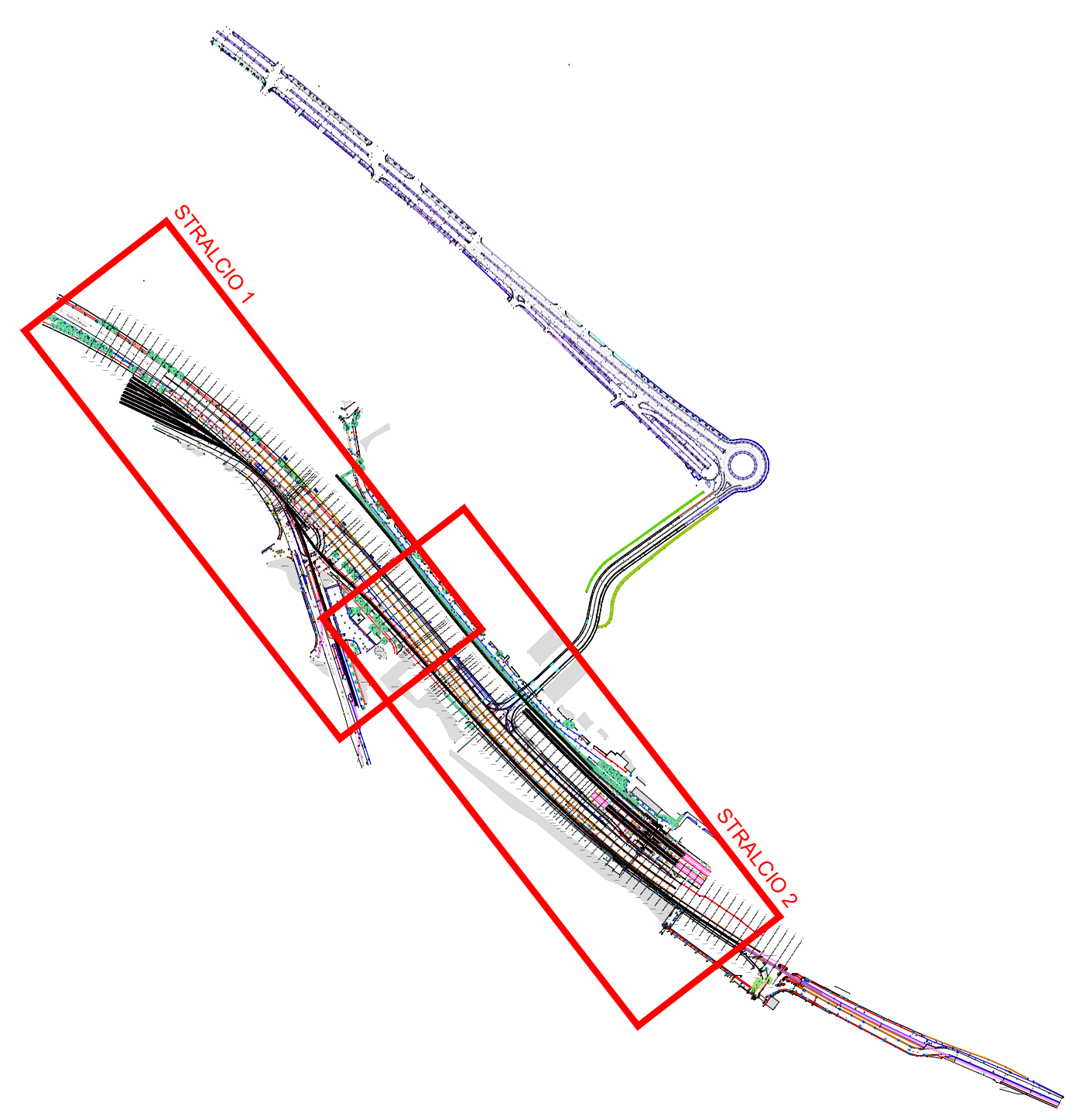

LEGENDA

- SAGOMA DI PROGETTO
- FABBRICATO
- PUNTO DI QUOTA RILEVATO
- RECINZIONI MURETTO
- CIGLIO STRADA RILEVATO
- LINEA BIANCA
- STACCIONATA
- MARCIAPIEDE
- FOSSATO
- PARAPETTI
- GUARD RAIL
- NEW JERSEY SPARTITRAFFICO
- INTEGRAZIONE RILIEVO
- BINARI
- PILONI CAVALCAVIA
- POZZETTO GAS
- POZZETTO ACQUEDOTTO
- POZZETTO FOGNATURA
- POZZETTO ENEL
- POZZETTO TELECOM
- POZZETTO GENERICO
- POZZETTO ILLUMINAZIONE
- CADITOIA
- BOCCA DI LUPO
- IDRANTE
- POZZETTO WIND-FASTWEB
- LAMPIONE
- PALO FS
- PALO BUS (FERMATA)
- PALO ENEL
- PALO TELECOM
- SFIATO GAS
- SERVIZI ENEL
- SARACINESCA GAS
- PANNELLO PUBBLICITARIO
- ALBERI
- SERVIZI GENERICO

ACCORDO DI PROGRAMMA tra Ministero dello Sviluppo Economico - Regione del Veneto - Comune di Venezia - Autorità Portuale di Venezia per la riconversione e riqualificazione industriale dell'area di crisi industriale complessa di Porto Marghera progetto infrastrutturale n. 09	
Viabilità di accesso alla Macroisola Prima Zona Industriale di Porto Marghera (C.I. 13755)	
N° TAV A.07	PROGETTO ESECUTIVO PARTE GENERALE Rilievo stato di fatto
REVISIONE	DATA
A	16/01/2018
B	23/03/2018

Responsabile Unico del Procedimento ing. Simone Agrondi

Progettisti F&M ingegneria	Via Marghera 6/11 30138 Venezia (VE) Tel. +39 041 5200111 www.f&m-ingenieri.com	ing. Tommaso Tassi
NET ENGINEERING	Via Spadari 10 30138 Venezia (VE) Tel. +39 041 5200111 www.net-ingenieri.com	ing. Stefano Susani
SO G&T	Galileo Spina 4/11 - Torre 4 30138 Venezia (VE) Tel. +39 041 5200111 www.so-g&t.com	ing. Simone Carraro
G&T INGEGNERI ASSOCIATI	Via Spadari 10 30138 Venezia (VE) Tel. +39 041 5200111 www.g&t-ingenieri.com	ing. Alberto Giovannini
G & T ingegneri	Via Trapani 8 30138 Venezia (VE) Tel. +39 041 5200111 www.g&t-ingenieri.com	dott. Claudio Galli

