

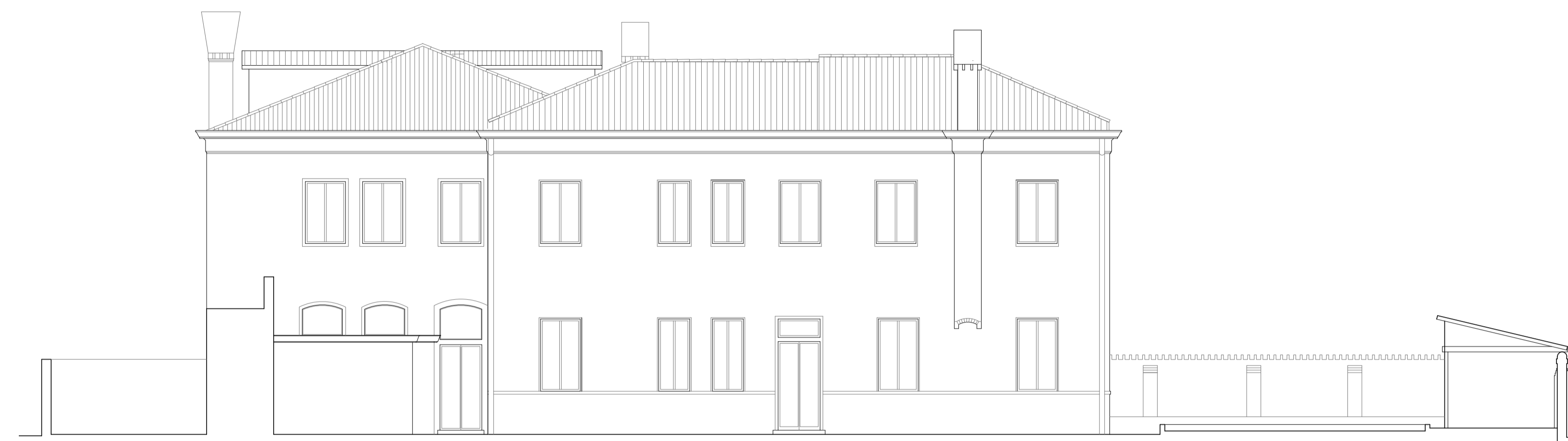

PROSPETTO NORD - STATO DI FATTO\_scala 1:100

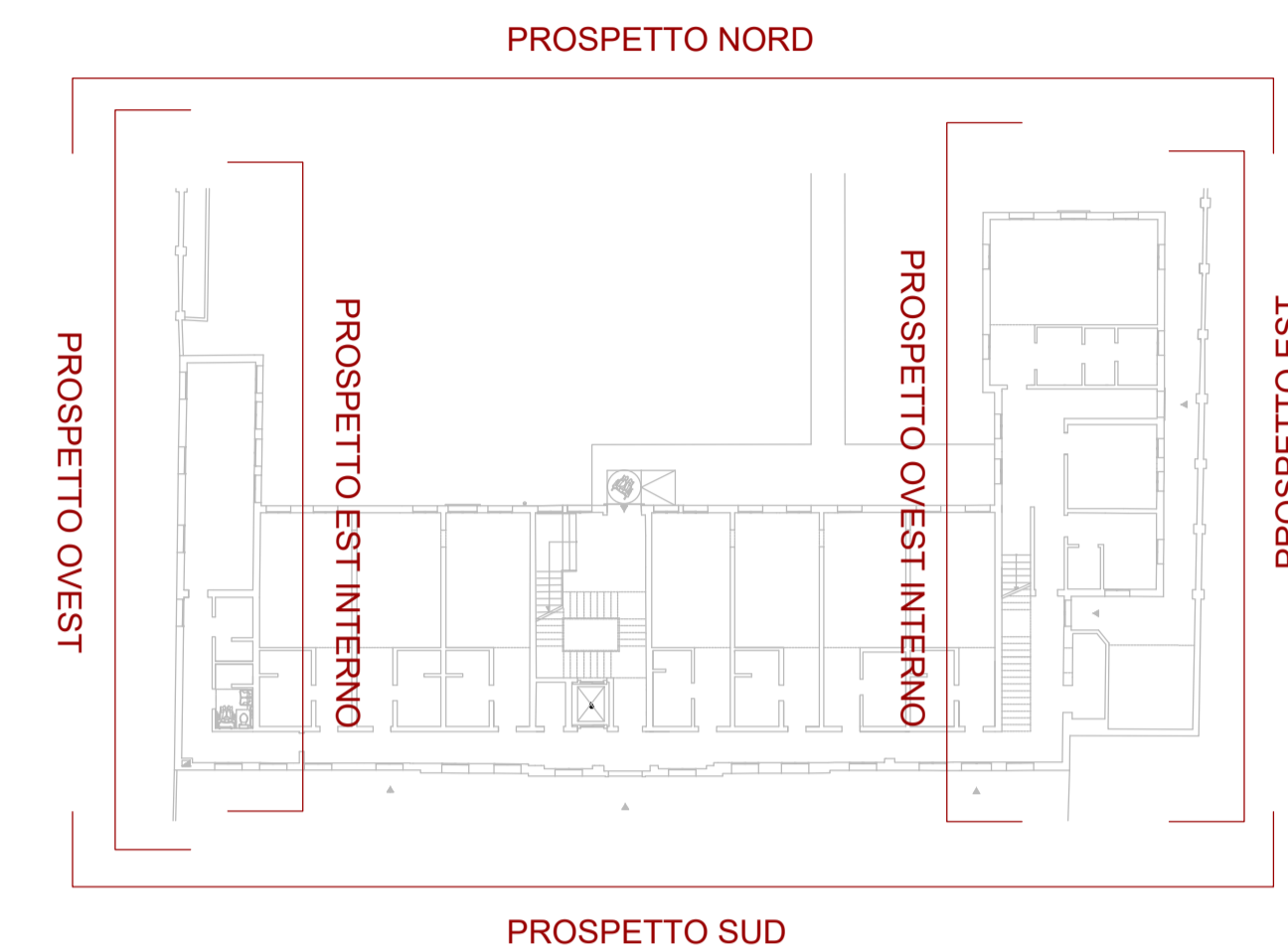

PROSPETTO EST - STATO DI FATTO\_scala 1:100

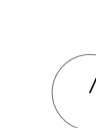

PROSPETTO SUD - STATO DI FATTO\_scala 1:100

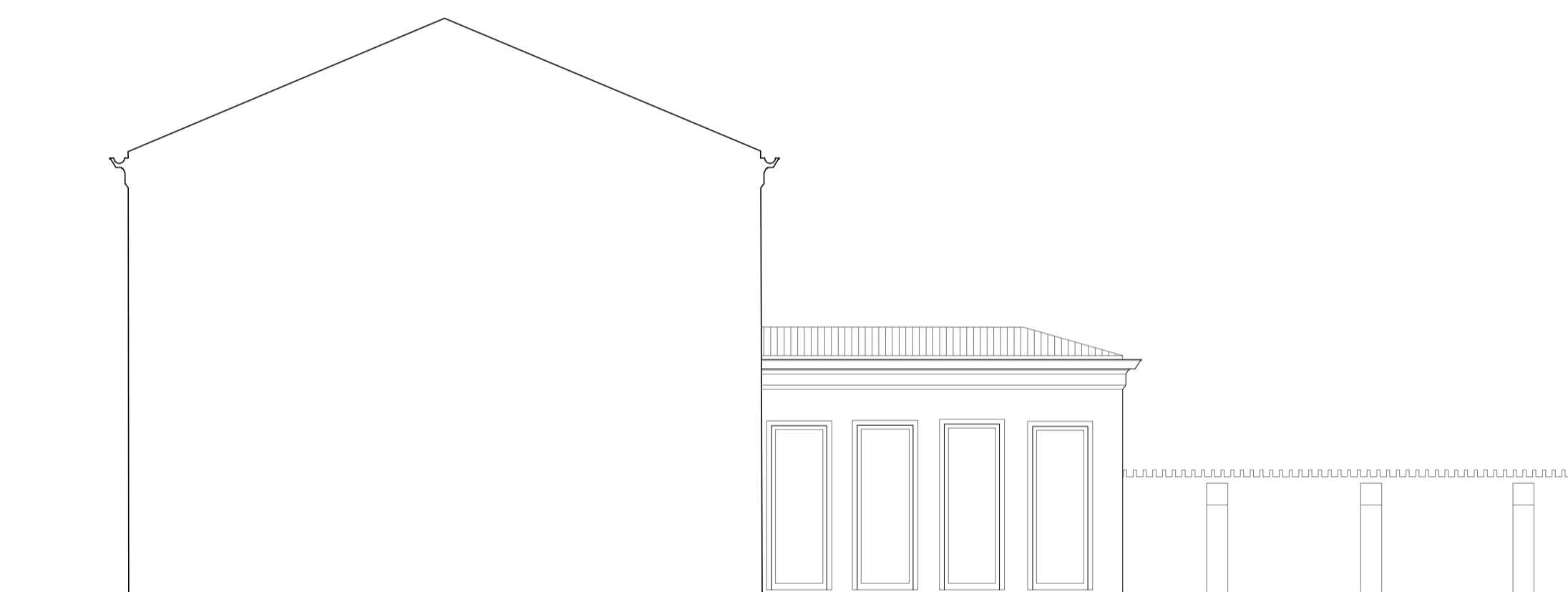

PROSPETTO EST INTERNO - STATO DI FATTO\_scala 1:100



PROSPETTO OVEST - STATO STATO DI FATTO\_scala 1:100

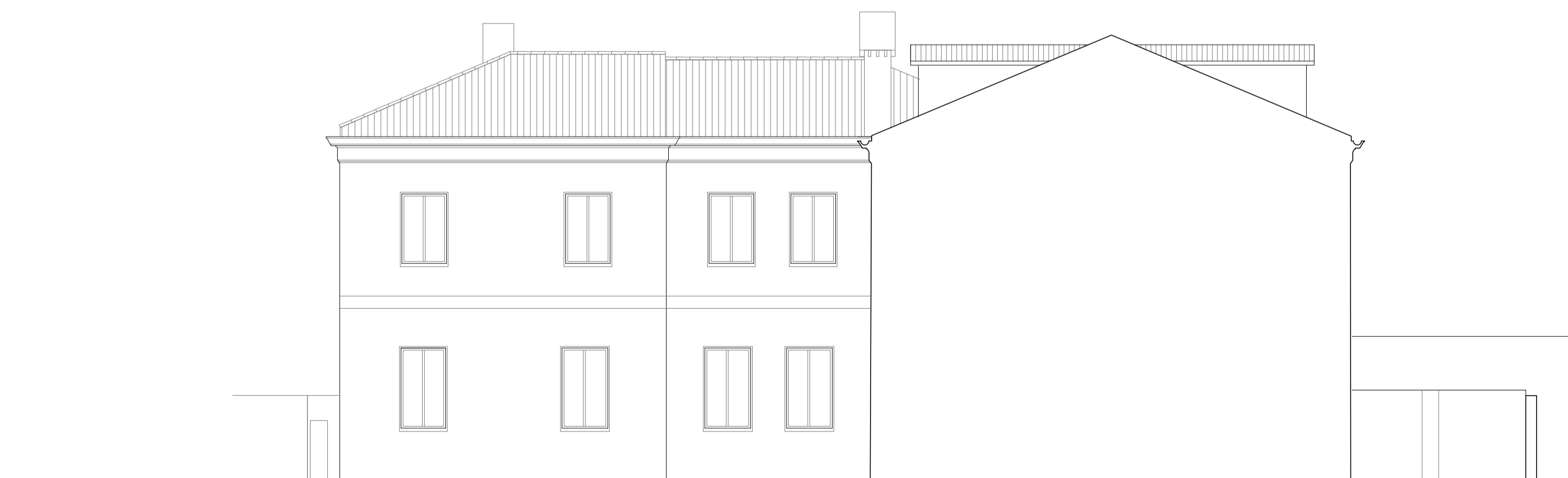

PROSPETTO OVEST INTERNO - STATO DI FATTO\_scala 1:100

**LES AIRELLES VENICE**  
 Fondamenta de Le Zitelle, Giudecca 32,33,34  
 30133 Venezia, Italia



**Committente:**  
 Project Giudecca Srl  
 Dott.ssa Anne Laure Sibille Marie Ollagnon

**Project Manager:**  
 PMB Consulting

**Progetto architettonico e strutturale:**  
 Venice Plan Ingegneria s.r.l.  
 Ing. Franco Forcellini  
 Ing. Damiano De Michiellis

**Consulenti per progettazione architettonica e paesaggistica:**  
 DENNISTON  
 arch. Jean Michel Gathy  
 arch. David Schoonbroodt

**Progetto antincendio:**  
 Sicurteco s.r.l.  
 Ing. Fabio Rocchesso  
 arch. Chiara Zanin

**Progetto impianti:**  
 AREATECNICA s.r.l.  
 Ing. Gianluca Vigna

**Coordinatore della sicurezza:**  
 Venice Plan Ingegneria s.r.l.  
 geom. Mariano Barbero

**RINNOVO DEL COMPLESSO ALBERGHIERO LES AIRELLES VENICE**  
 Procedura di SUAP (DPR 160/2010 e L.R. 55/2012 art. 4)  
 STATO DI FATTO - PROSPETTI

**CONVENTINO**  
 EX ASILO MASON  
**80**

TAVOLA

**ARCHITECTURE**      **APRILE 2023**      **1:100**

Document family	Phase	Building Area	Structure	Floor	Document type	Sheet code
G	BP	CON	ARC	NL	ELV	001

Revision	Description	Date



PROSPETTO NORD - PROGETTO\_scala 1:100



PROSPETTO EST - PROGETTO\_scala 1:100

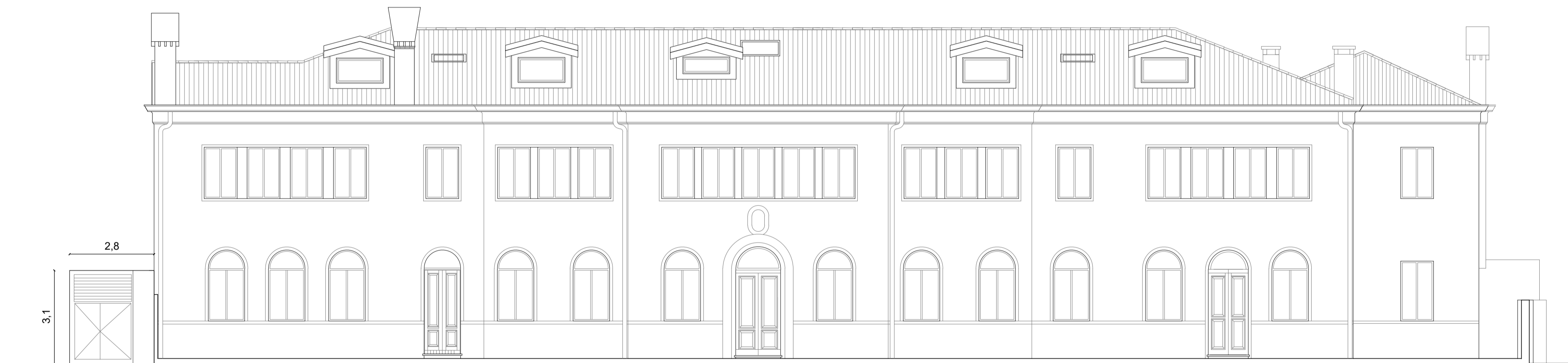
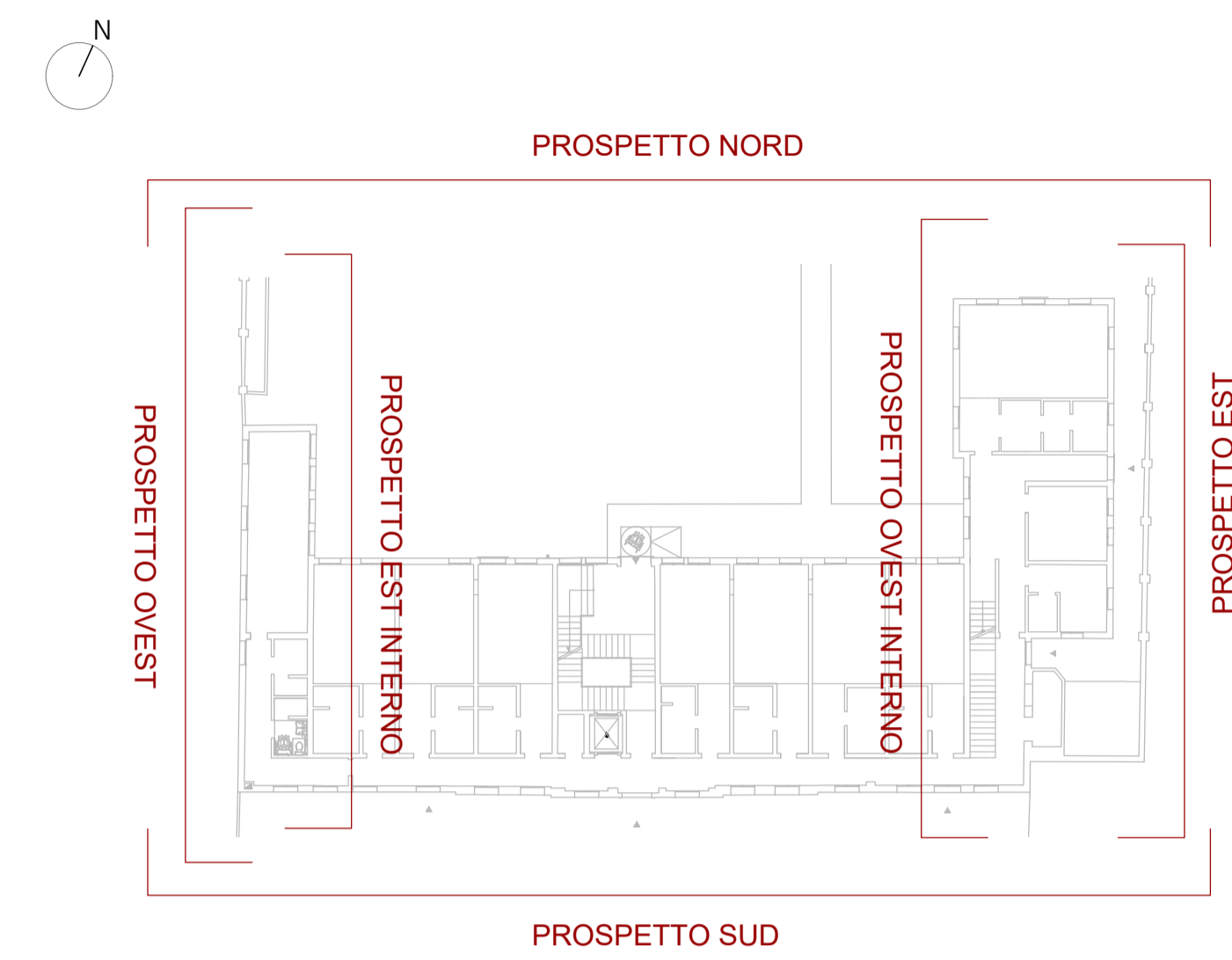

PROSPETTO SUD - PROGETTO\_scala 1:100

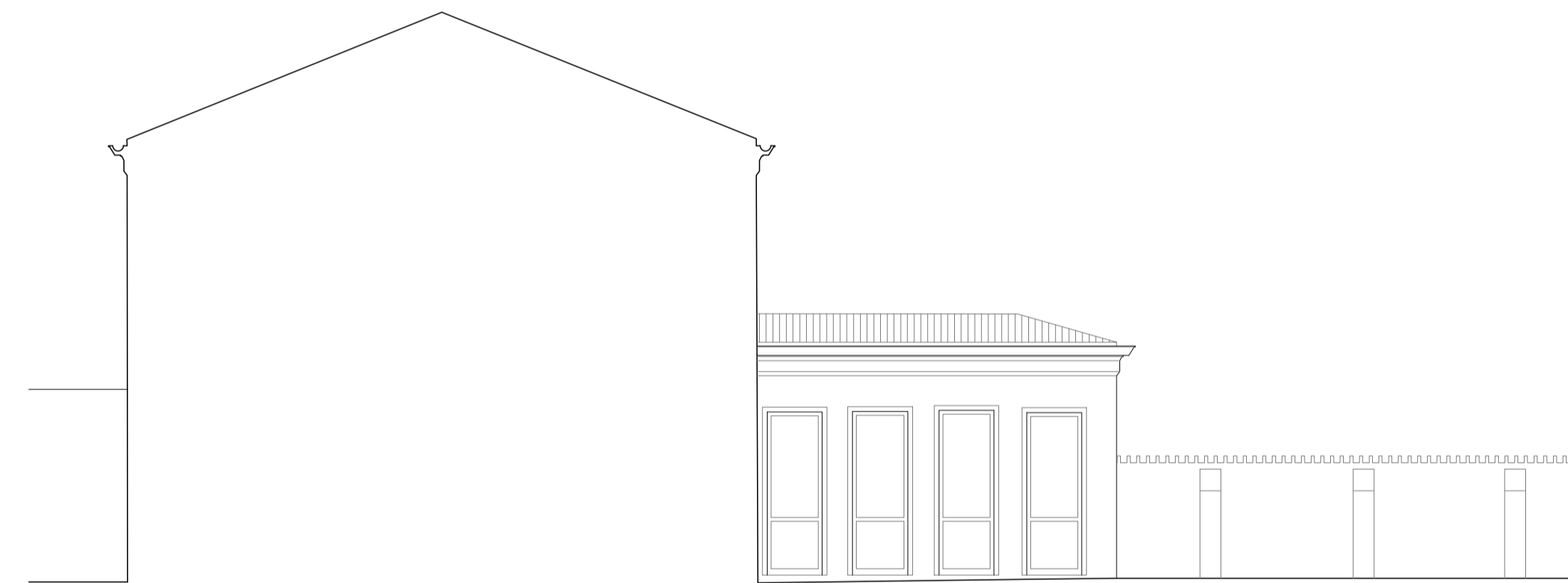

PROSPETTO EST INTERNO - PROGETTO\_scala 1:100



PROSPETTO OVEST - PROGETTO\_scala 1:100

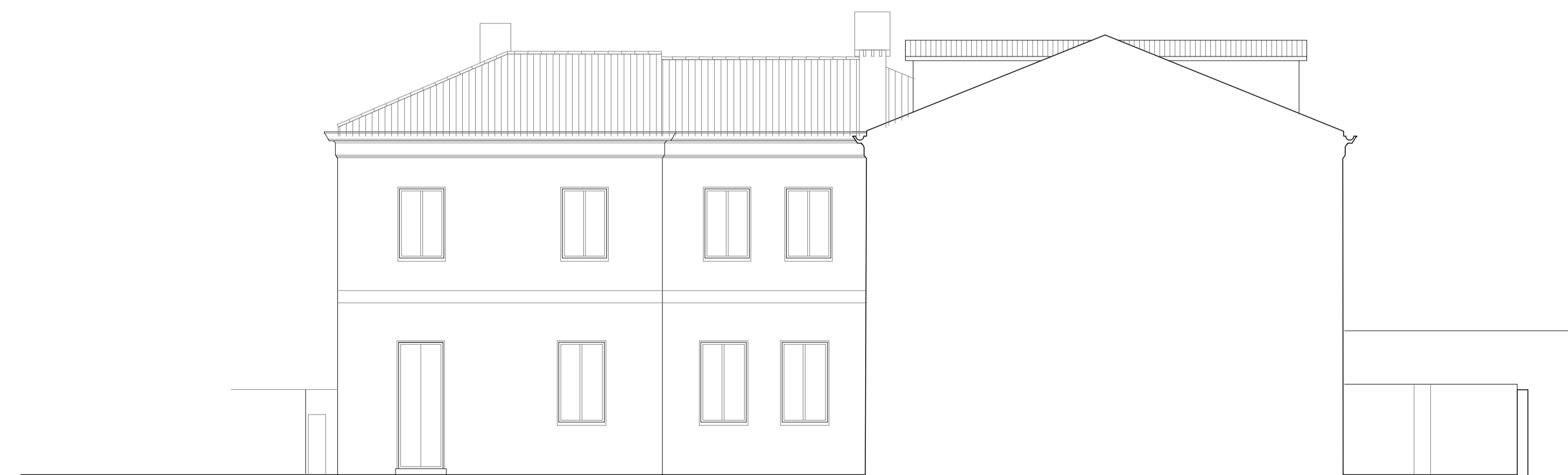

PROSPETTO OVEST INTERNO - PROGETTO\_scala 1:100

**LES AIRELLES VENICE**  
 Fondamenta de Le Zitelle, Giudecca 32,33,34  
 30133 Venezia, Italia



**Committente:**  
 Project Giudecca Srl  
 Dott.ssa Anne Laure Sibille Marie Ollagnon

**Project Manager:**  
 PMB Consulting

**Progetto architettonico e strutturale:**  
 Venice Plan Ingegneria s.r.l.  
 Ing. Franco Forcellini  
 Ing. Damiano De Michiellis

**Consulenti per progettazione architettonica e paesaggistica:**  
**DENNISTON**  
 arch. Jean Michel Gathy  
 arch. David Schoonbroodt

**Progetto impianti:**  
**AREATECNICA s.r.l.**  
 Ing. Gianluca Vigna

**Progetto antincendio:**  
 Sicurteco s.r.l.  
 Ing. Fabio Rocchesso  
 arch. Chiara Zanin

**Coordinatore della sicurezza:**  
 Venice Plan Ingegneria s.r.l.  
 geom. Mariano Barbero

<b>RINNOVO DEL COMPLESSO ALBERGHIERO LES AIRELLES VENICE</b> Procedura di SUAP (DPR 160/2010 e L.R. 55/2012 art. 4) PROGETTO - PROSPETTI	<b>CONVENTINO</b> EX ASILO MASON	<b>TAVOLA</b> 81
--	-------------------------------------	---------------------

<b>ARCHITECTURE</b>	<b>APRILE 2023</b>	<b>1:100</b>
---------------------	--------------------	--------------

Document family	Phase	Building Area	Structure	Floor	Document type	Sheet code
G	BP	CON	ARC	NL	ELV	002

Revision	Description	Date

ALL RIGHTS ARE RESERVED REGARDING THE PROPERTY OF THESE DRAWINGS. ALL INFORMATION CONTAINED IS THE EXCLUSIVE PROPERTY OF THE OWNER

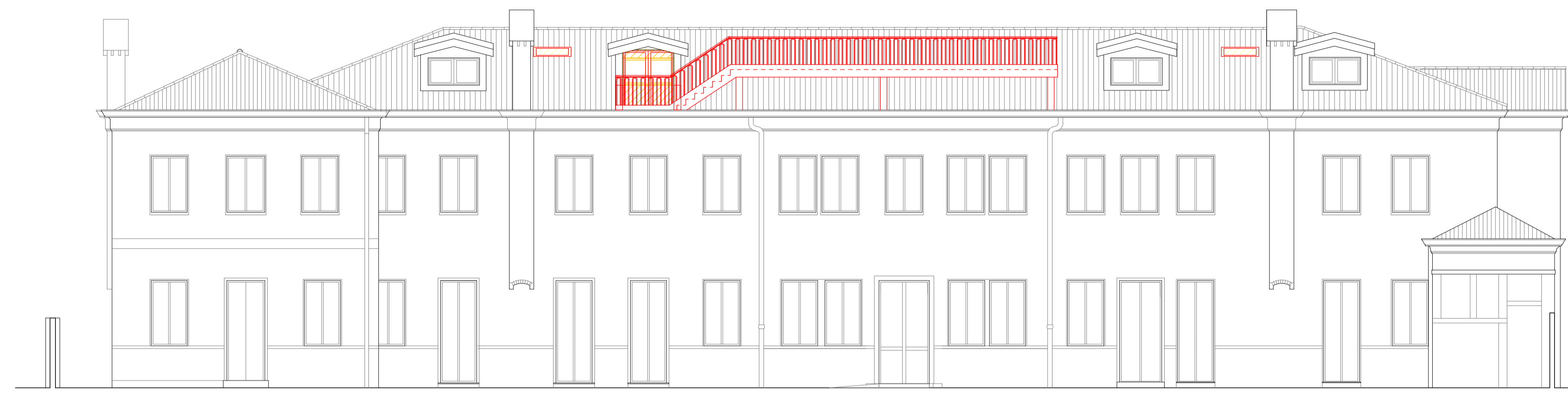

PROSPETTO NORD - COMPARATIVA\_scala 1:100



PROSPETTO EST - COMPARATIVA\_scala 1:100

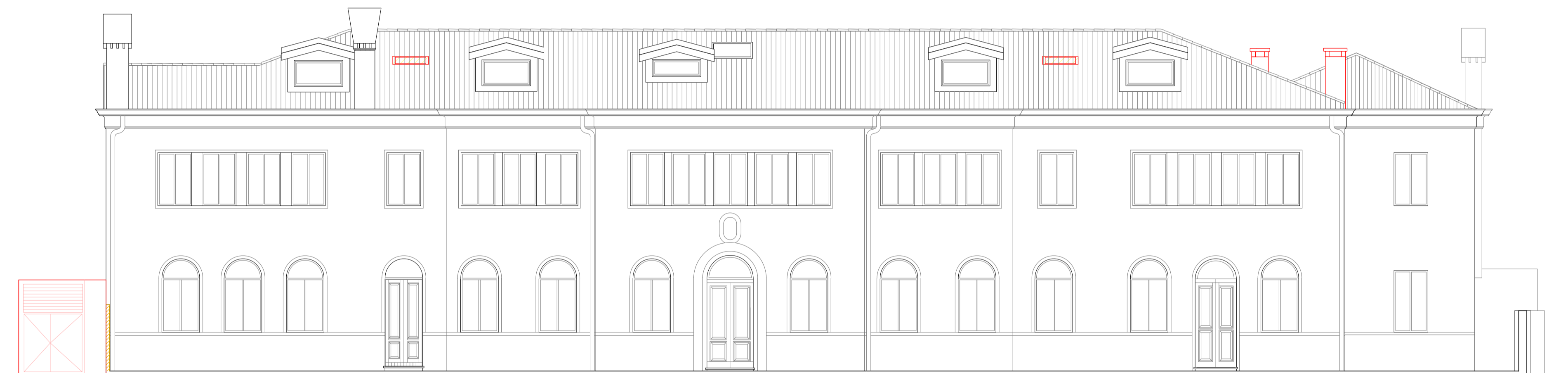
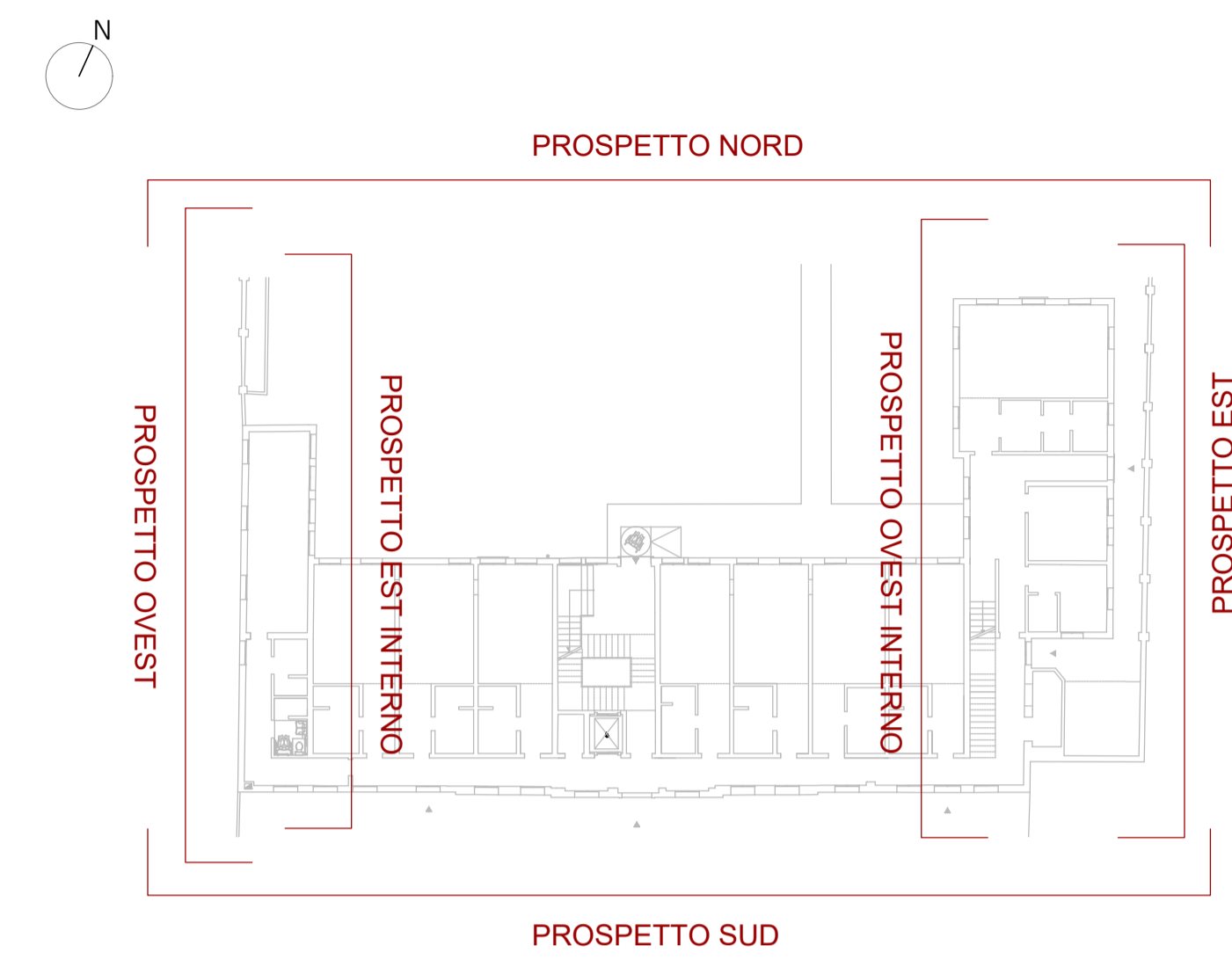

PROSPETTO SUD - COMPARATIVA\_scala 1:100

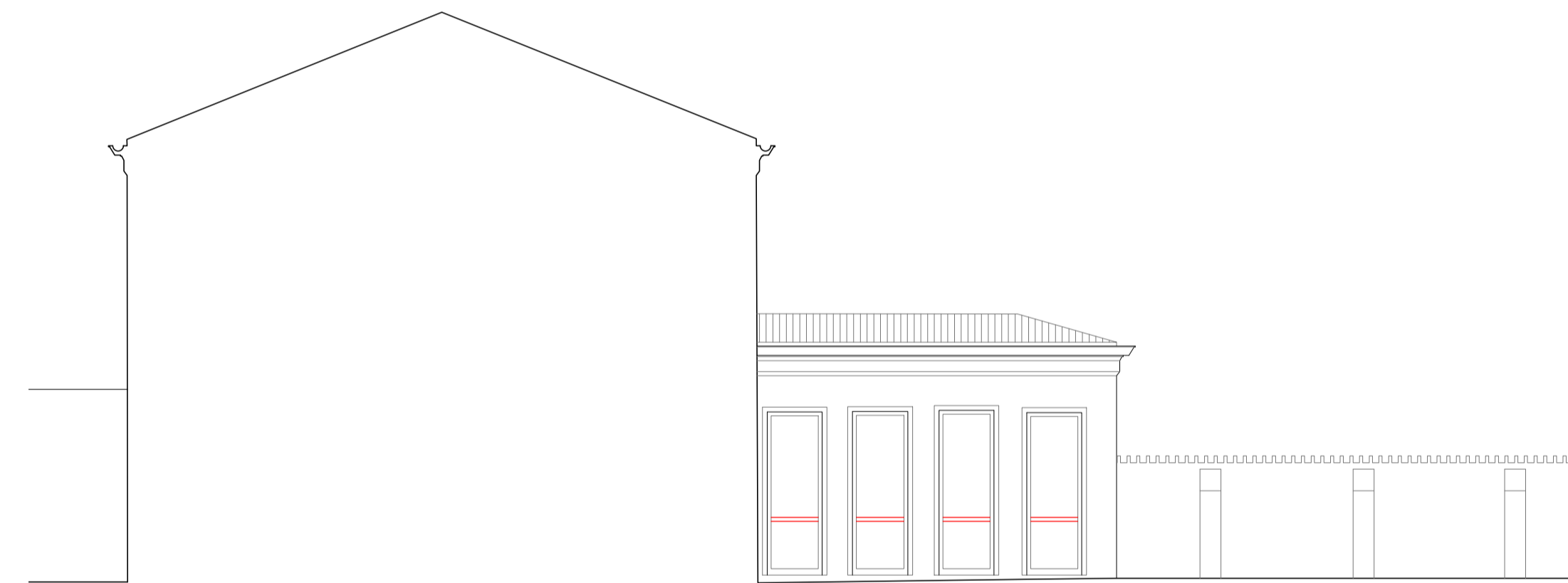

PROSPETTO EST INTERNO - COMPARATIVA\_scala 1:100



PROSPETTO OVEST - COMPARATIVA\_scala 1:100

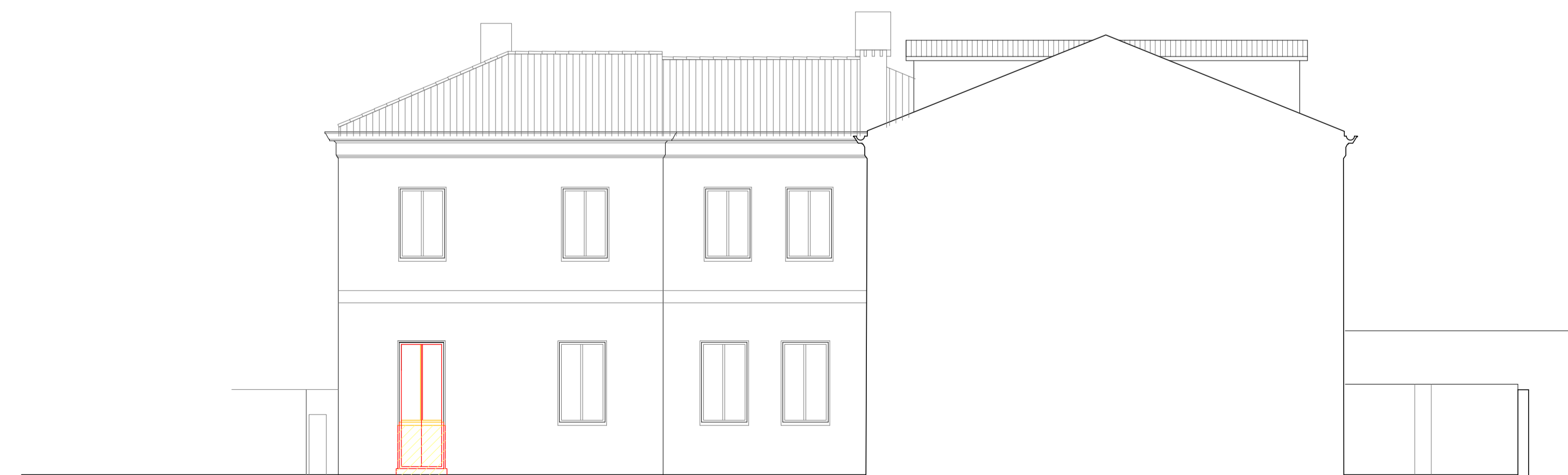

PROSPETTO OVEST INTERNO - COMPARATIVA\_scala 1:100

**LES AIRELLES VENICE**  
 Fondamenta de Le Zitelle, Giudecca 32,33,34  
 30133 Venezia, Italia



**Committente:**  
 Project Giudecca Srl  
 Dott.ssa Anne Laure Sibille Marie Ollagnon

**Project Manager:**  
 PMB Consulting

**Progetto architettonico e strutturale:**  
 Venice Plan Ingegneria s.r.l.  
 Ing. Franco Forcellini  
 Ing. Damiano De Michiellis

**Consulenti per progettazione architettonica e paesaggistica:**  
 DENNISTON  
 arch. Jean Michel Gathy  
 arch. David Schoonbroodt

**Progetto antincendio:**  
 Sicurteco s.r.l.  
 Ing. Fabio Rocchesso  
 arch. Chiara Zanin

**Progetto impianti:**  
 AREATECNICA s.r.l.  
 Ing. Gianluca Vigna

**Coordinatore della sicurezza:**  
 Venice Plan Ingegneria s.r.l.  
 geom. Mariano Barbero

**RINNOVO DEL COMPLESSO ALBERGHIERO LES AIRELLES VENICE**  
 Procedura di SUAP (DPR 160/2010 e L.R. 55/2012 art. 4)  
 COMPARATIVA - PROSPETTI

**CONVENTINO**  
 EX ASILO MASON  
**82**

TAVOLA

**ARCHITECTURE**      **APRILE 2023**      **1:100**

Document family	Phase	Building type	Structure	Floor	Document type	Sheet code
G	BP	CON	ARC	NL	ELV	003

Revision	Description	Date

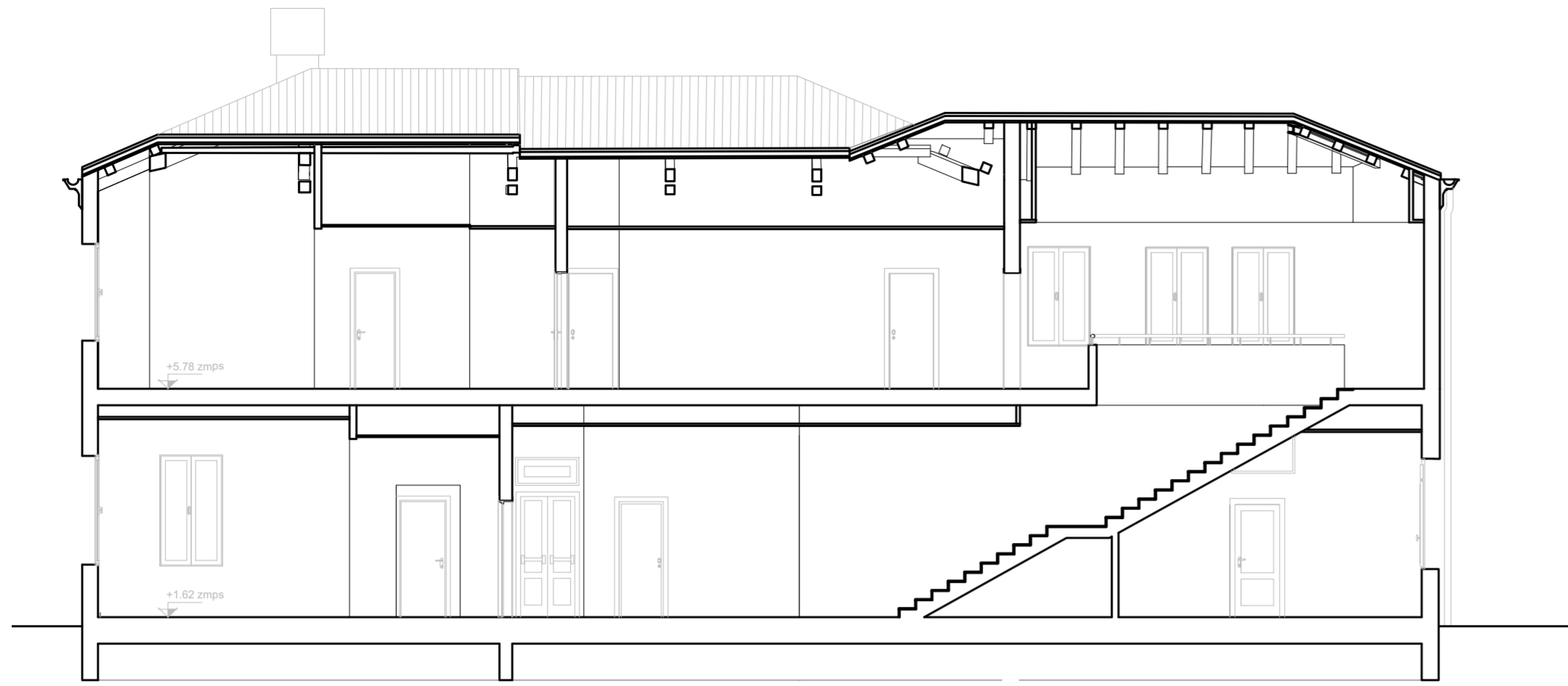

SEZIONE AA - STATO AUTORIZZATO\_scala 1:100

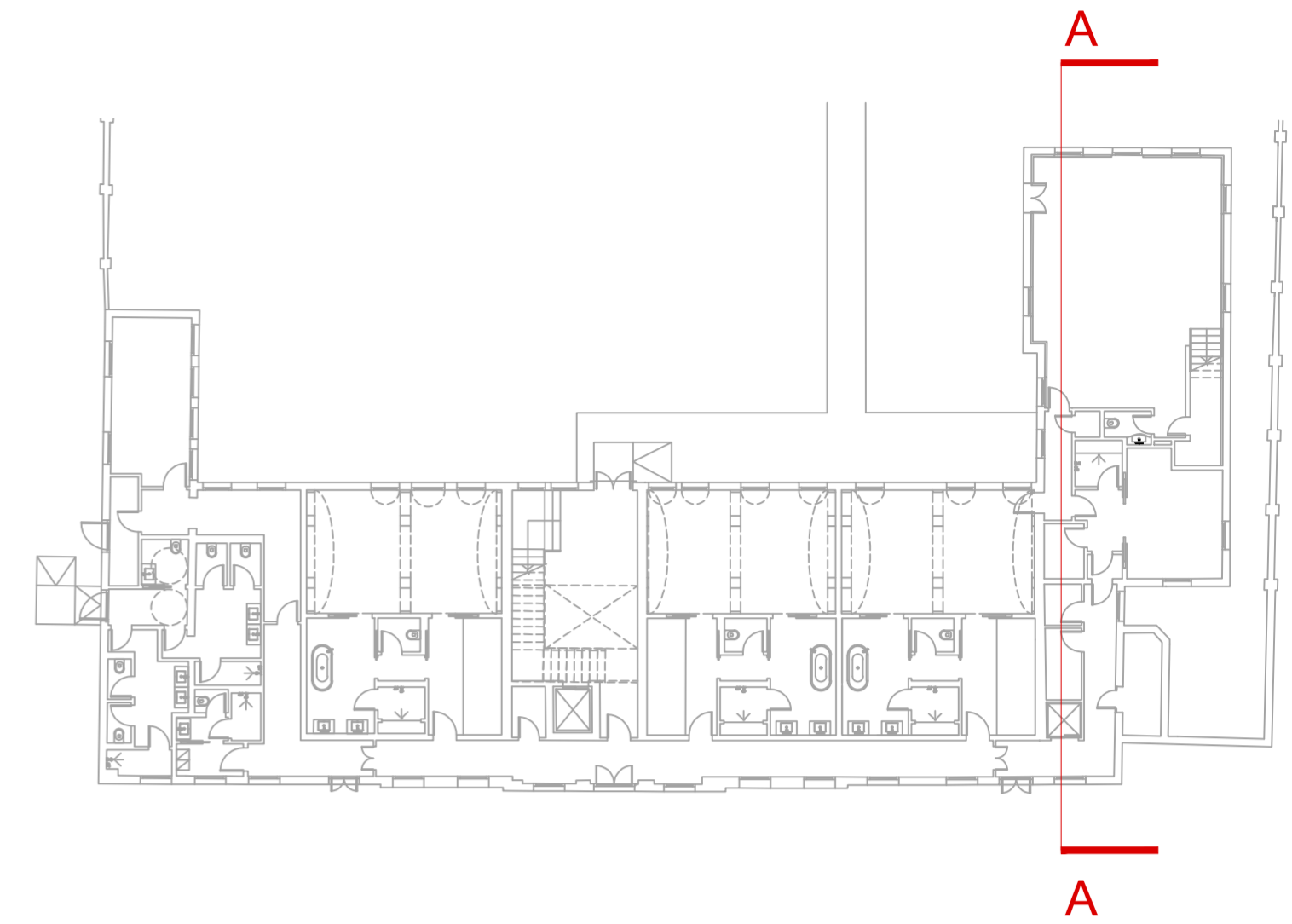

Keyplan

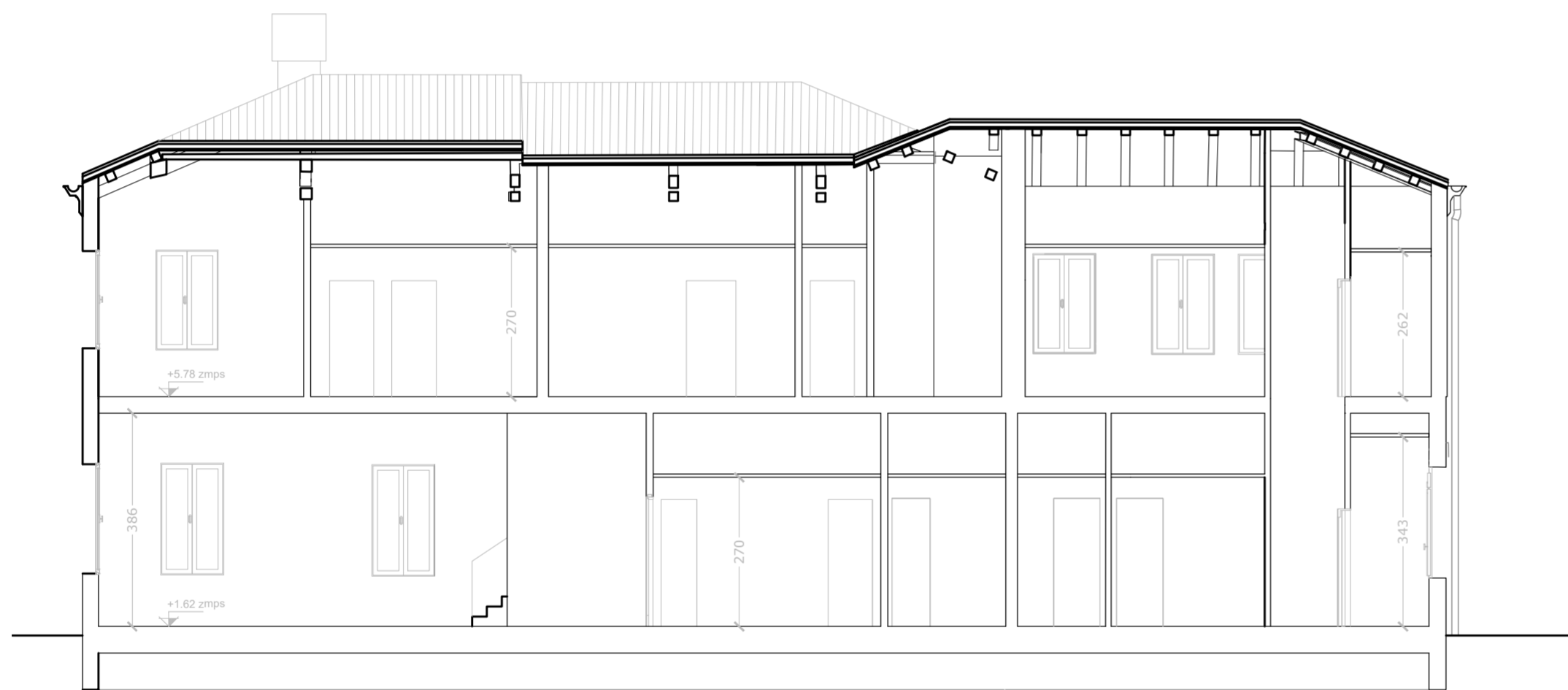

SEZIONE AA - PROGETTO\_scala 1:100

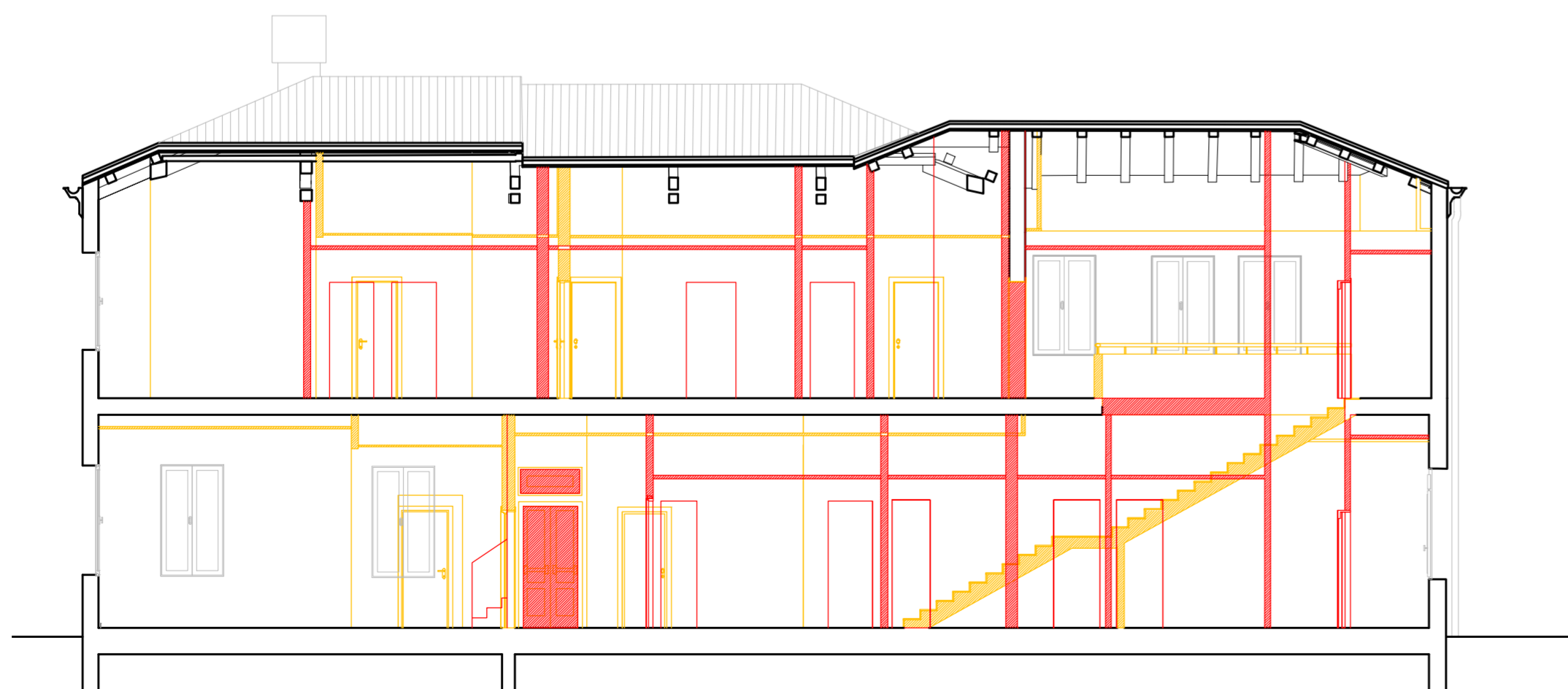

SEZIONE AA - COMPARATIVA\_scala 1:100

**LES AIRELLES VENICE**  
 Fondamenta de Le Zitelle, Giudecca 32,33,34  
 30133 Venezia, Italia



**Committente:**  
 Project Giudecca Srl  
 Dott.ssa Anne Laure Sibille Marie Ollagnon

**Project Manager:**  
 PMB Consulting

**Progetto architettonico e strutturale:**  
 Venice Plan Ingegneria s.r.l.  
 ing. Franco Forcellini  
 ing. Damiano De Michielis

**Consulenti per progettazione architettonica e paesaggistica:**  
**DENNISTON**  
 arch. Jean Michel Gathy  
 arch. David Schoonbroodt

**Progetto antincendio:**  
 Sicurtecno s.r.l.  
 ing. Fabio Rocchesso  
 arch. Chiara Zanin

**Progetto impianti:**  
 AREATECNICA s.r.l.  
 ing. Gianluca Vigne

**Coordinatore della sicurezza:**  
 Venice Plan Ingegneria s.r.l.  
 geom. Mariano Barbero

**RINNOVO DEL COMPLESSO ALBERGHIERO LES AIRELLES VENICE**  
 Procedura di SUAP (DPR 160/2010 e L.R. 55/2012 art. 4)  
 STATO AUTORIZZATO - PROGETTO - COMPARATIVA\_SEZIONE AA

**CONVENTINO**  
 EX ASILO MASON

TAVOLA  
**83**

**ARCHITECTURE**

**APRILE 2023**

**1:100**

Document family	Phase	Building-Zone	Discipline	Floor	Document type	Sheet code
G	BP	CON	ARC	NL	SEC	001

Revision	Description	Date