

# LES AIRELLES VENICE

Fondamenta de Le Zitelle, Giudecca 32,33,34  
30133 Venezia, Italia



**Committente:**  
Project Giudecca Srl  
Dott.ssa Anne Laure Sibille Marie Ollagnon

**Project Manager:**  
PMB Consulting

**Progetto architettonico e strutturale:**  
Venice Plan Ingegneria s.r.l.  
ing. Franco Forcellini  
ing. Damiano De Michielis

**Consulenti per progettazione architettonica e paesaggistica:**  
DENNISTON  
arch. Jean Michel Gathy  
arch. David Schoonbroodt

**Progetto impianti:**  
AREATECNICA s.r.l.  
ing. Gianluca Vigne

**Progetto antincendio:**  
Sicurteco s.r.l.  
ing. Fabio Rocchesso  
arch. Chiara Zanin

**Coordinatore della sicurezza:**  
Venice Plan Ingegneria s.r.l.  
geom. Mariano Barbero

**RINNOVO DEL COMPLESSO ALBERGHIERO LES AIRELLES VENICE**  
Procedura di SUAP (DPR 160/2010 e L.R. 55/2012 art. 4)  
STATO DI FATTO - PIANTA PIANO TERRA

CONVENTINO  
EX ASILO MASON

TAVOLA  
**64**

ARCHITECTURE      APRILE 2023      1:100

Document family	Phase	Building-Zone	Discipline	Floor	Document type	Sheet code
G	BP	CON	ARC	L0	PLN	001

Revision	Description	Date

# LES AIRELLES VENICE

Fondamenta de Le Zitelle, Giudecca 32,33,34  
30133 Venezia, Italia



**Committente:**  
Project Giudecca Srl  
Dott.ssa Anne Laure Sibille Marie Ollagnon

**Project Manager:**  
PMB Consulting

**Progetto architettonico e strutturale:**  
Venice Plan Ingegneria s.r.l.

ing. Franco Forcellini  
ing. Damiano De Michielis

**Consulenti per progettazione architettonica e paesaggistica:**  
DENNISTON

arch. Jean Michel Gathy  
arch. David Schoonbroodt

**Progetto impianti:**  
AREATECNICA s.r.l.  
ing. Gianluca Vigne

**Progetto antincendio:**  
Sicurteco s.r.l.

ing. Fabio Rocchesso  
arch. Chiara Zanin

**Coordinatore della sicurezza:**  
Venice Plan Ingegneria s.r.l.  
geom. Mariano Barbero

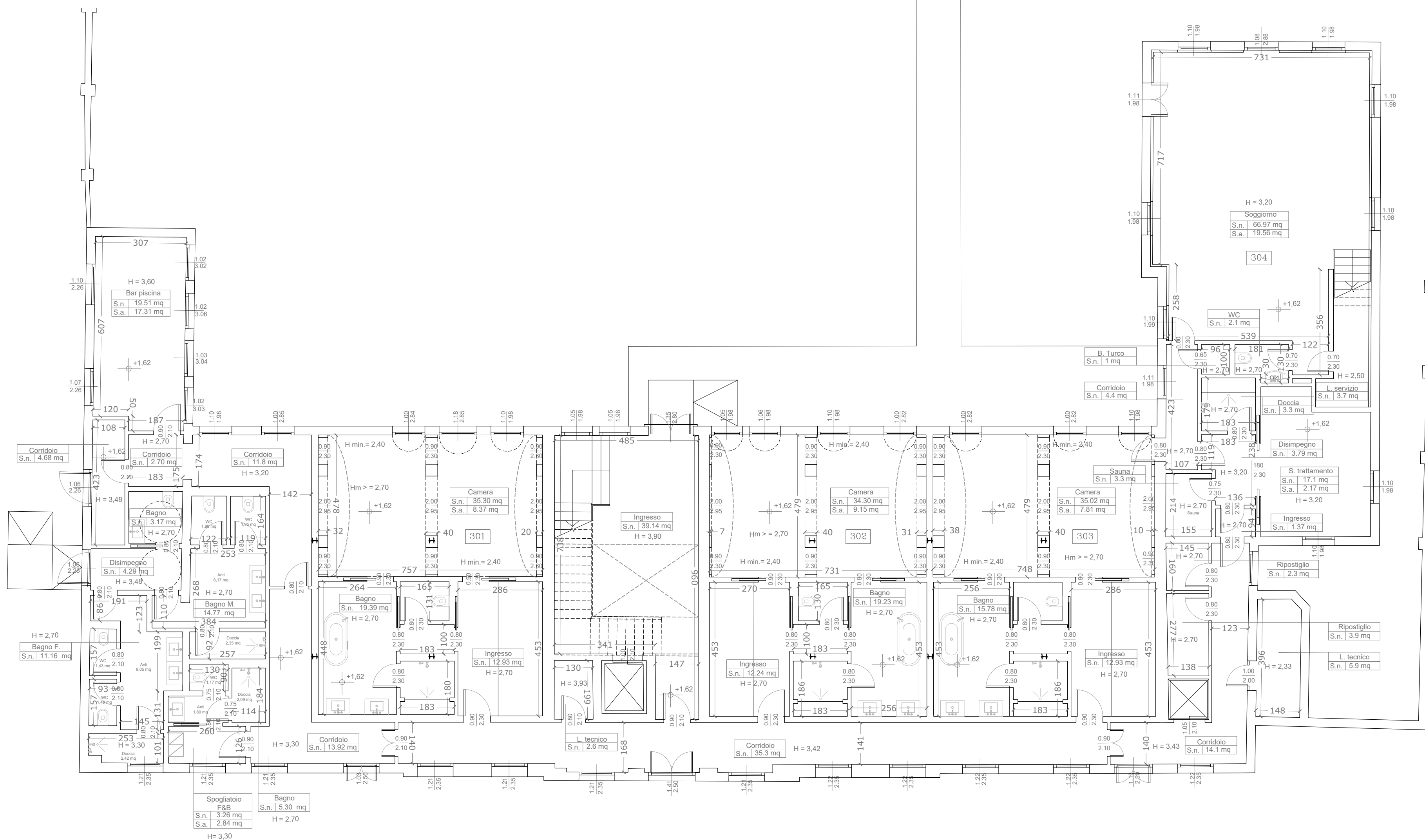

**RINNOVO DEL COMPLESSO ALBERGHIERO LES AIRELLES VENICE**  
Procedura di SUAP (DPR 160/2010 e L.R. 55/2012 art. 4)  
PROGETTO - PIANTA PIANO TERRA

CONVENTINO EX ASILO MASON	TAVOLA <b>65</b>
------------------------------	---------------------

<b>ARCHITECTURE</b>	<b>APRILE 2023</b>	<b>1:100</b>
---------------------	--------------------	--------------

Document family	Phase	Building-Zone	Discipline	Floor	Document type	Sheet code
<b>G</b>	<b>BP</b>	<b>CON</b>	<b>ARC</b>	<b>L0</b>	<b>PLN</b>	<b>002</b>

Revision	Description	Date

ALL RIGHTS ARE RESERVED REGARDING THE PROPERTY OF THESE DRAWINGS. ALL INFORMATION CONTAINED IS THE EXCLUSIVE PROPERTY OF THE OWNER

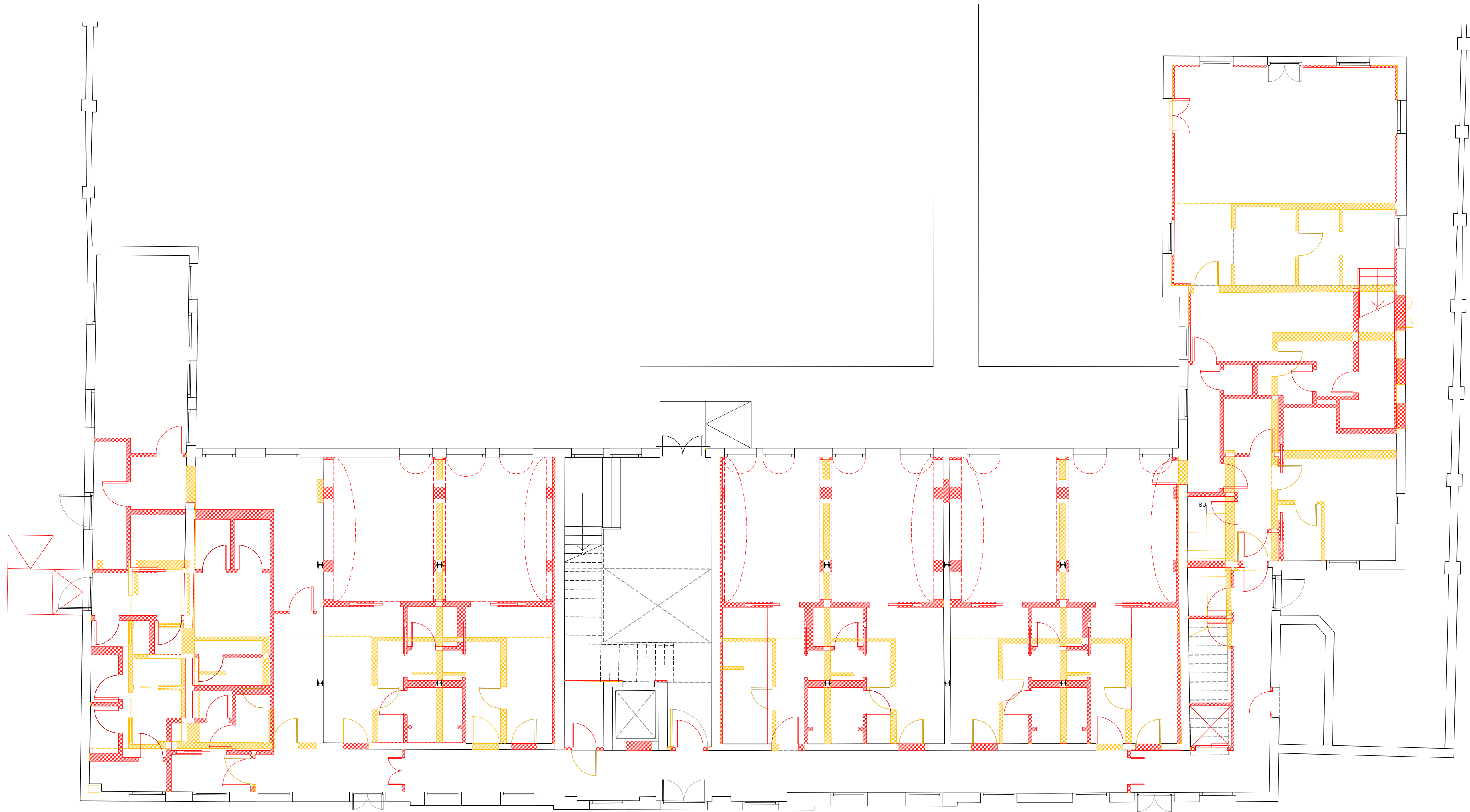

**Committente:**  
 Project Giudecca Srl  
 Dott.ssa Anne Laure Sibille Marie Ollagnon

**Project Manager:**  
 PMB Consulting

**Progetto architettonico e strutturale:**  
 Venice Plan Ingegneria s.r.l.  
 ing. Franco Forcellini  
 ing. Damiano De Michielis

**Consulenti per progettazione architettonica e paesaggistica:**  
 DENNISTON  
 arch. Jean Michel Gathy  
 arch. David Schoonbroodt

**Progetto impianti:**  
 AREATECNICA s.r.l.  
 ing. Gianluca Vigne

**Progetto antincendio:**  
 Sicurtecno s.r.l.  
 ing. Fabio Rocchesso  
 arch. Chiara Zanin

**Coordinatore della sicurezza:**  
 Venice Plan Ingegneria s.r.l.  
 geom. Mariano Barbero

**RINNOVO DEL COMPLESSO ALBERGHIERO LES AIRELLES VENICE**  
 Procedura di SUAP (DPR 160/2010 e L.R. 55/2012 art. 4)  
 COMPARATIVA - PIANTA PIANO TERRA

CONVENTINO EX ASILO MASON	TAVOLA 66
------------------------------	--------------

ARCHITECTURE	APRILE 2023	1:100
--------------	-------------	-------

Document family	Phase	Building-Zone	Discipline	Floor	Document type	Sheet code
G	BP	CON	ARC	L0	PLN	003

Revision	Description	Date

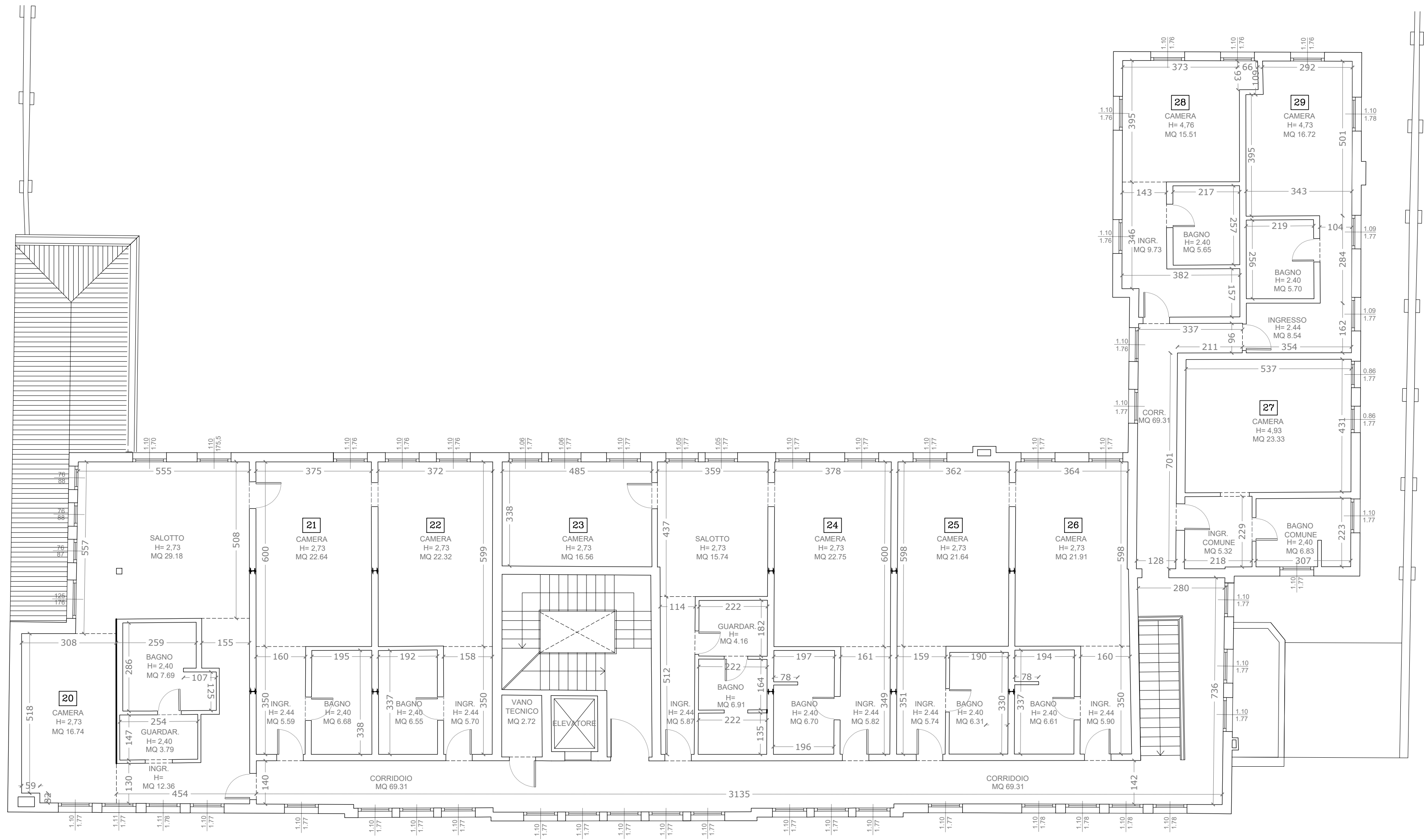

**Committente:**  
Project Giudecca Srl  
Dott.ssa Anne Laure Sibille Marie Ollagnon

**Project Manager:**  
PMB Consulting

**Progetto architettonico e strutturale:**  
Venice Plan Ingegneria s.r.l.  
ing. Franco Forcellini  
ing. Damiano De Michielis

**Consulenti per progettazione architettonica e paesaggistica:**  
DENNISTON  
arch. Jean Michel Gathy  
arch. David Schoonbroodt

**Progetto impianti:**  
AREATECNICA s.r.l.  
ing. Gianluca Vigne

**Progetto antincendio:**  
Sicurteco s.r.l.  
ing. Fabio Rocchesso  
arch. Chiara Zanin

**Coordinatore della sicurezza:**  
Venice Plan Ingegneria s.r.l.  
geom. Mariano Barbero

**RINNOVO DEL COMPLESSO ALBERGHIERO LES AIRELLES VENICE**  
Procedura di SUAP (DPR 160/2010 e L.R. 55/2012 art. 4)  
STATO DI FATTO - PIANTA PIANO PRIMO

CONVENTINO  
EX ASILO MASON

TAVOLA  
**67**

**ARCHITECTURE**      **APRILE 2023**      1:100

Document family	Phase	Building-Zone	Discipline	Floor	Document type	Sheet code
<b>G</b>	<b>BP</b>	<b>CON</b>	<b>ARC</b>	<b>L1</b>	<b>PLN</b>	<b>001</b>

Revision	Description	Date

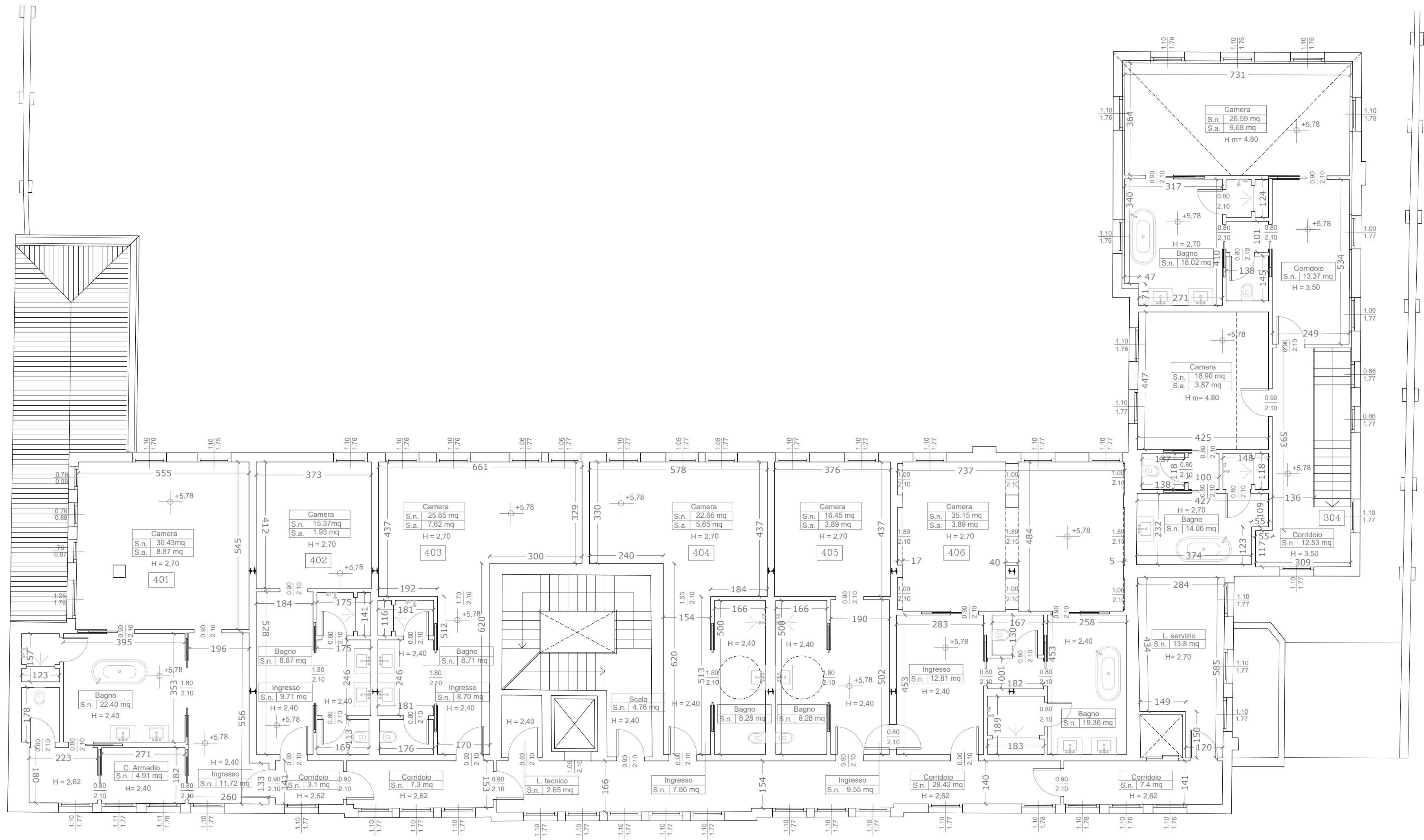

# LES AIRELLES VENICE

Fondamenta de Le Zitelle, Giudecca 32,33,34  
30133 Venezia, Italia



**Committente:**  
Project Giudecca Srl  
Dott.ssa Anne Laure Sibille Marie Ollagnon

**Project Manager:**  
PMB Consulting

**Progetto architettonico e strutturale:**  
Venice Plan Ingegneria s.r.l.  
ing. Franco Forcellini  
ing. Damiano De Michielis

**Consulenti per progettazione architettonica e paesaggistica:**  
DENNISTON  
arch. Jean Michel Gathy  
arch. David Schoonbroodt

**Progetto impianti:**  
AREATECNICA s.r.l.  
ing. Gianluca Vigne

**Progetto antincendio:**  
Sicurteco s.r.l.  
ing. Fabio Rocchesso  
arch. Chiara Zanin

**Coordinatore della sicurezza:**  
Venice Plan Ingegneria s.r.l.  
geom. Mariano Barbero

**RINNOVO DEL COMPLESSO ALBERGHIERO LES AIRELLES VENICE**  
Procedura di SUAP (DPR 160/2010 e L.R. 55/2012 art. 4)  
PROGETTO - PIANTA PIANO PRIMO

CONVENTINO  
EX ASILO MASON

TAVOLA  
**68**

**ARCHITECTURE**      **APRILE 2023**      1:100

Document family	Phase	Building-Zone	Discipline	Floor	Document type	Sheet code
<b>G</b>	<b>BP</b>	<b>CON</b>	<b>ARC</b>	<b>L1</b>	<b>PLN</b>	<b>002</b>

Revision	Description	Date

ALL RIGHTS ARE RESERVED REGARDING THE PROPERTY OF THESE DRAWINGS. ALL INFORMATION CONTAINED IS THE EXCLUSIVE PROPERTY OF THE OWNER

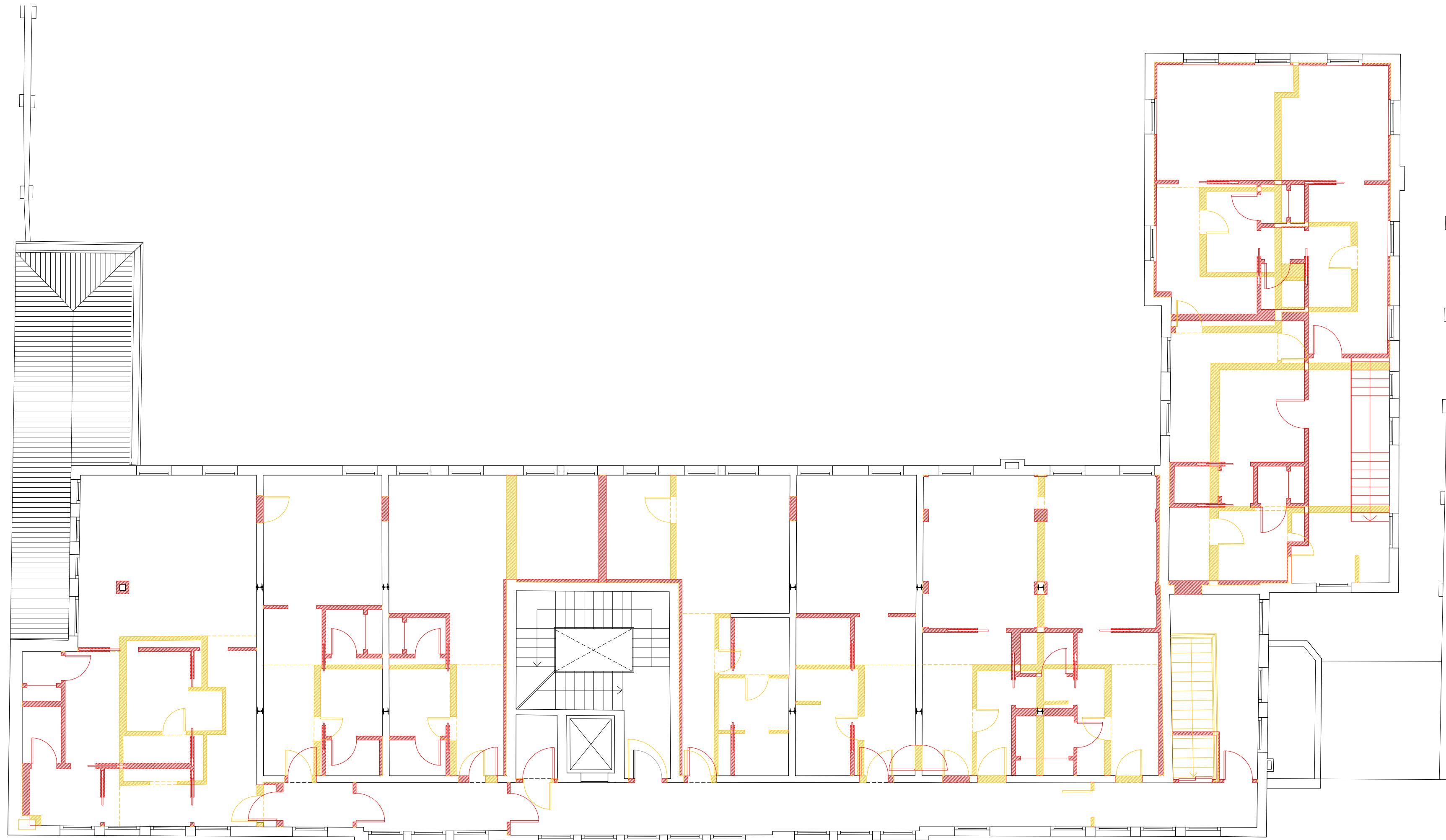

# LES AIRELLES VENICE

Fondamenta de Le Zitelle, Giudecca 32,33,34  
30133 Venezia, Italia



**Committente:**  
Project Giudecca Srl  
Dott.ssa Anne Laure Sibille Marie Ollagnon

**Project Manager:**  
PMB Consulting

**Progetto architettonico e strutturale:**  
Venice Plan Ingegneria s.r.l.  
ing. Franco Forcellini  
ing. Damiano De Michielis

**Consulenti per progettazione architettonica e paesaggistica:**  
DENNISTON  
arch. Jean Michel Gathy  
arch. David Schoonbroodt

**Progetto antincendio:**  
Sicurteco s.r.l.  
ing. Fabio Rocchesso  
arch. Chiara Zanin

**Progetto impianti:**  
AREATECNICA s.r.l.  
ing. Gianluca Vigne

**Coordinatore della sicurezza:**  
Venice Plan Ingegneria s.r.l.  
geom. Mariano Barbero

**RINNOVO DEL COMPLESSO ALBERGHIERO LES AIRELLES VENICE**  
Procedura di SUAP (DPR 160/2010 e L.R. 55/2012 art. 4)  
COMPARATIVA - PIANTA PIANO PRIMO

CONVENTINO EX ASILO MASON	TAVOLA 69
------------------------------	--------------

ARCHITECTURE	APRILE 2023	1:100
--------------	-------------	-------

Document family G	Phase BP	Building-Zone CON	Discipline ARC	Floor L1	Document type PLN	Sheet code 003
----------------------	-------------	----------------------	-------------------	-------------	----------------------	-------------------

Revision	Description	Date

# LES AIRELLES VENICE

Fondamenta de Le Zitelle, Giudecca 32,33,34  
30133 Venezia, Italia

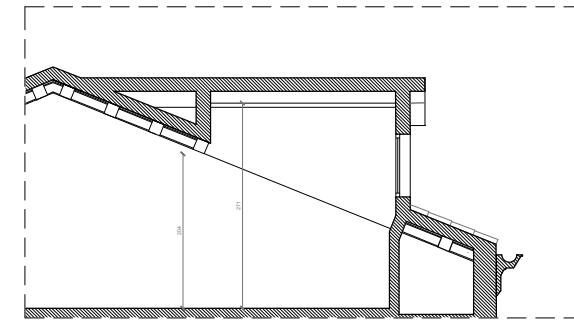

SEZIONE AA' - scala 1:100

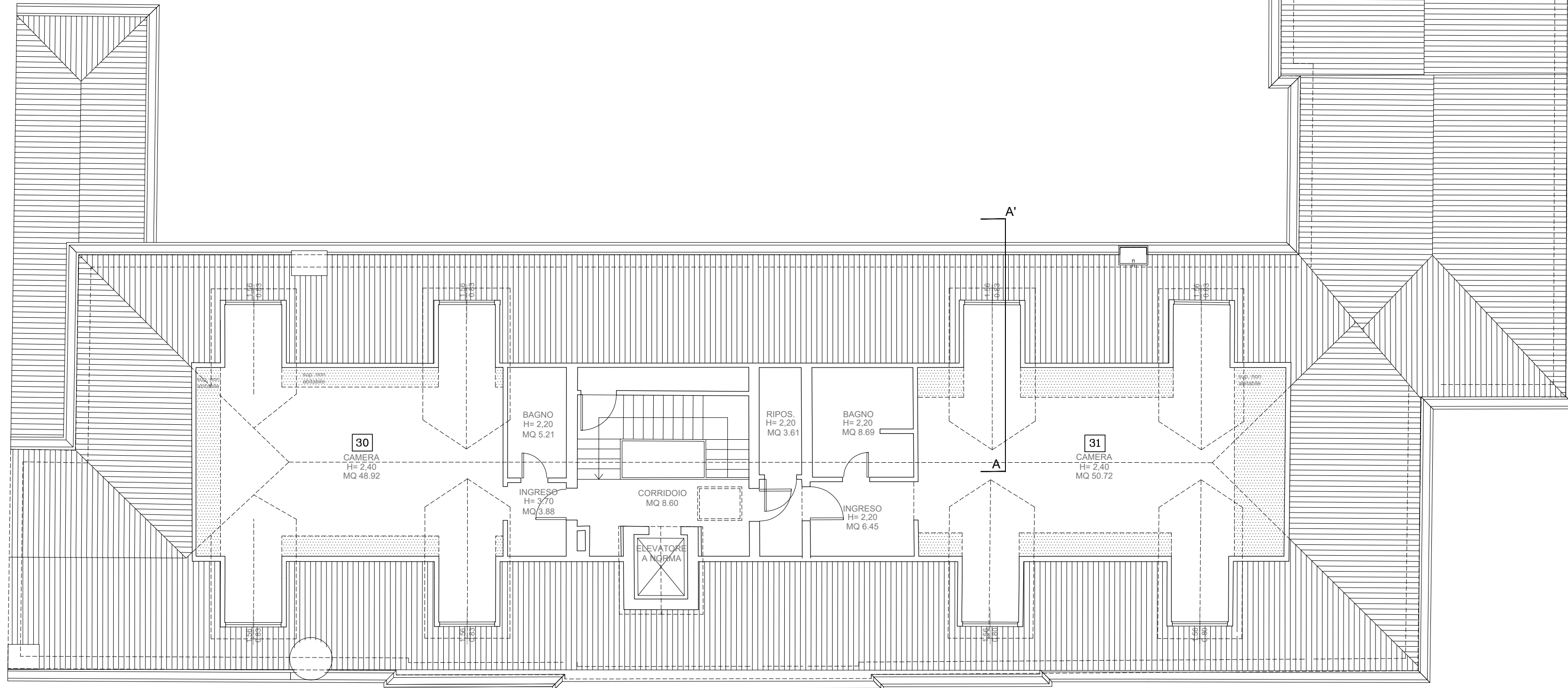

**Committente:**  
Project Giudecca Srl  
Dott.ssa Anne Laure Sibille Marie Ollagnon

**Project Manager:**  
PMB Consulting

**Progetto architettonico e strutturale:**  
Venice Plan Ingegneria s.r.l.  
ing. Franco Forcellini  
ing. Damiano De Michielis

**Consulenti per progettazione architettonica e paesaggistica:**  
DENNISTON  
arch. Jean Michel Gathy  
arch. David Schoonbroodt

**Progetto impianti:**  
AREATECNICA s.r.l.  
ing. Gianluca Vigne

**Progetto antincendio:**  
Sicurteco s.r.l.  
ing. Fabio Rocchesso  
arch. Chiara Zanin

**Coordinatore della sicurezza:**  
Venice Plan Ingegneria s.r.l.  
geom. Mariano Barbero

**RINNOVO DEL COMPLESSO ALBERGHIERO LES AIRELLES VENICE**  
Procedura di SUAP (DPR 160/2010 e L.R. 55/2012 art. 4)  
STATO DI FATTO - PIANTA PIANO SOTTOTETTO

CONVENTINO  
EX ASILO MASON  
TAVOLA  
70

ARCHITECTURE      APRILE 2023      1:100

Document family	Phase	Building-Zone	Discipline	Floor	Document type	Sheet code
G	BP	CON	ARC	L2	PLN	001

Revision	Description	Date

# LES AIRELLES VENICE

Fondamenta de Le Zitelle, Giudecca 32,33,34  
30133 Venezia, Italia

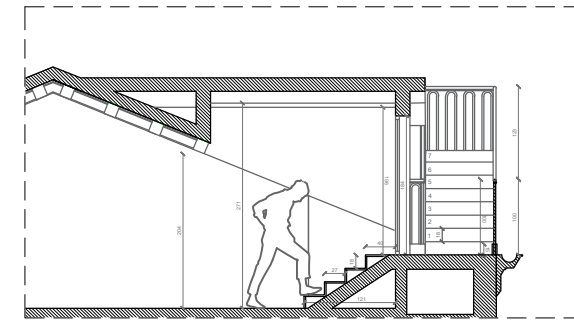

SEZIONE AA' - scala 1:100

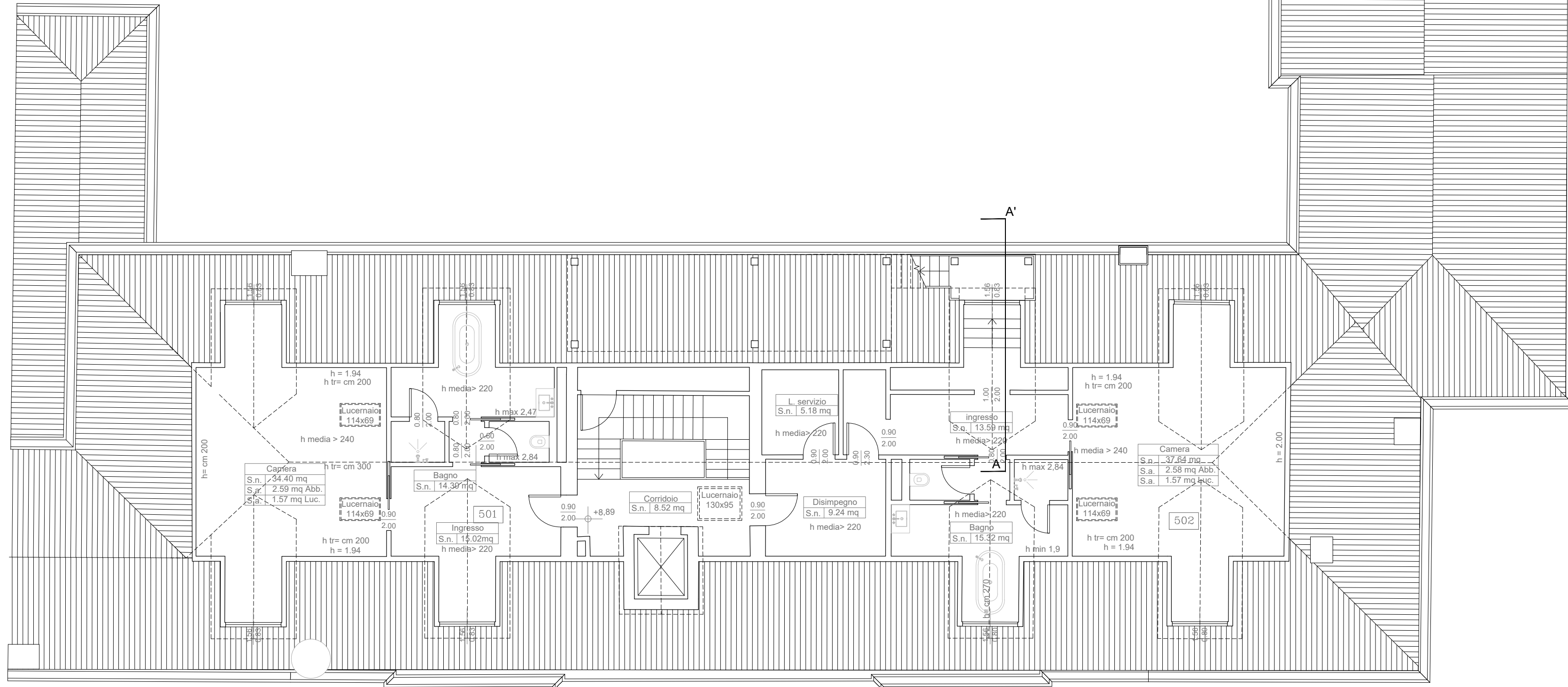

**Committente:**  
Project Giudecca Srl  
Dott.ssa Anne Laure Sibille Marie Ollagnon

**Project Manager:**  
PMB Consulting

**Progetto architettonico e strutturale:**  
Venice Plan Ingegneria s.r.l.  
ing. Franco Forcellini  
ing. Damiano De Michielis

**Consulenti per progettazione architettonica e paesaggistica:**  
DENNISTON  
arch. Jean Michel Gathy  
arch. David Schoonbroodt

**Progetto impianti:**  
AREATECNICA s.r.l.  
ing. Gianluca Vigne

**Progetto antincendio:**  
Sicurteco s.r.l.  
ing. Fabio Rocchesso  
arch. Chiara Zanin

**Coordinatore della sicurezza:**  
Venice Plan Ingegneria s.r.l.  
geom. Mariano Barbero

**RINNOVO DEL COMPLESSO ALBERGHIERO LES AIRELLES VENICE**  
Procedura di SUAP (DPR 160/2010 e L.R. 55/2012 art. 4)  
PROGETTO - PIANTA PIANO SOTTOTETTO

CONVENTINO  
EX ASILO MASON  
TAVOLA  
71

ARCHITECTURE  
APRILE 2023  
1:100

Document family	Phase	Building-Zone	Discipline	Floor	Document type	Sheet code
G	BP	CON	ARC	L2	PLN	002

Revision	Description	Date



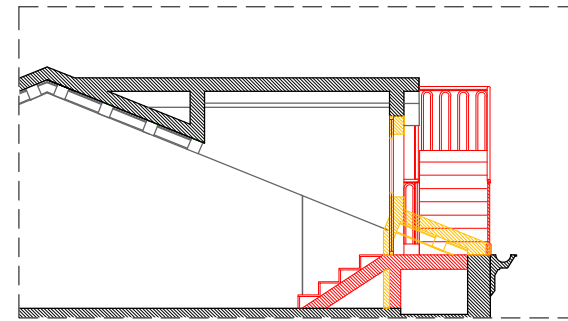

SEZIONE AA' - scala 1:100

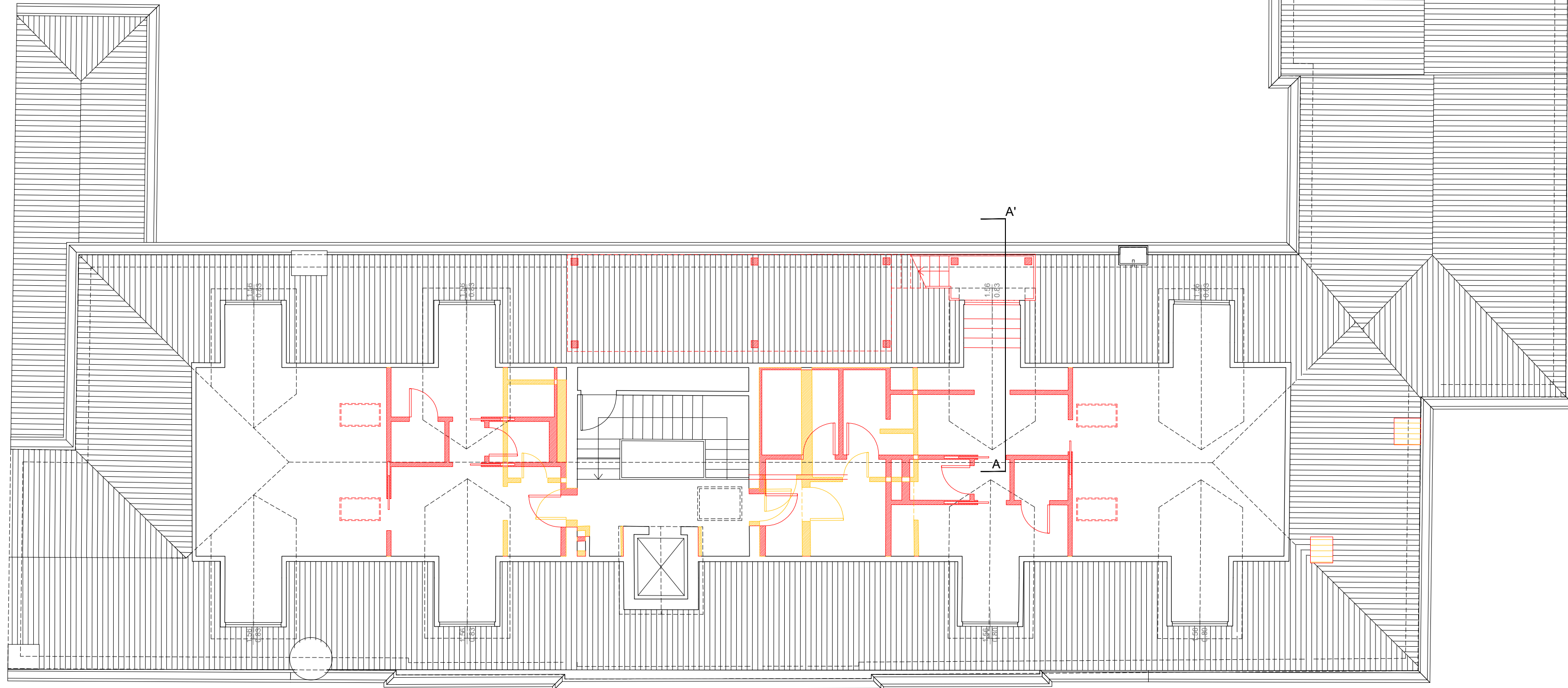

# LES AIRELLES VENICE

Fondamenta de Le Zitelle, Giudecca 32,33,34  
30133 Venezia, Italia



**Committente:**  
Project Giudecca Srl  
Dott.ssa Anne Laure Sibille Marie Ollagnon

**Project Manager:**  
PMB Consulting

**Progetto architettonico e strutturale:**  
Venice Plan Ingegneria s.r.l.  
ing. Franco Forcellini  
ing. Damiano De Michielis

**Consulenti per progettazione architettonica e paesaggistica:**  
DENNISTON  
arch. Jean Michel Gathy  
arch. David Schoonbroodt

**Progetto impianti:**  
AREATECNICA s.r.l.  
ing. Gianluca Vigne

**Progetto antincendio:**  
Sicurtecno s.r.l.  
ing. Fabio Rocchesso  
arch. Chiara Zanin

**Coordinatore della sicurezza:**  
Venice Plan Ingegneria s.r.l.  
geom. Mariano Barbero

**RINNOVO DEL COMPLESSO ALBERGHIERO LES AIRELLES VENICE**  
Procedura di SUAP (DPR 160/2010 e L.R. 55/2012 art. 4)  
COMPARATIVA - PIANTA PIANO SOTTOTETTO

CONVENTINO  
EX ASILO MASON

TAVOLA  
72

ARCHITECTURE

APRILE 2023

1:100

Document family	Phase	Building-Zone	Discipline	Floor	Document type	Sheet code
G	BP	CON	ARC	L2	PLN	003

Revision	Description	Date

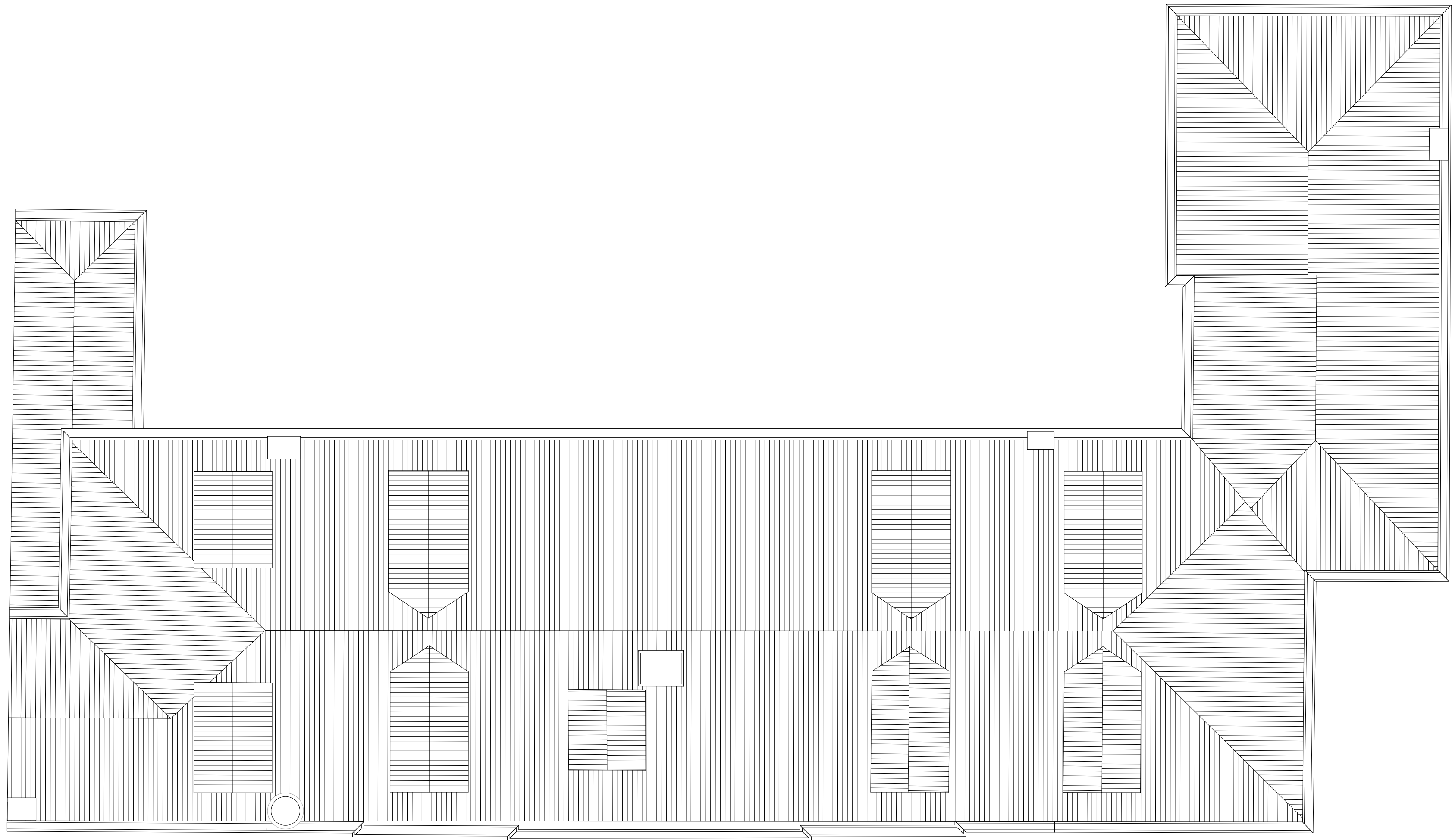

# LES AIRELLES VENICE

Fondamenta de Le Zitelle, Giudecca 32,33,34  
30133 Venezia, Italia



**Committente:**  
Project Giudecca Srl  
Dott.ssa Anne Laure Sibille Marie Ollagnon

**Project Manager:**  
PMB Consulting

**Progetto architettonico e strutturale:**  
Venice Plan Ingegneria s.r.l.  
ing. Franco Forcellini  
ing. Damiano De Michielis

**Consulenti per progettazione architettonica e paesaggistica:**  
DENNISTON  
arch. Jean Michel Gathy  
arch. David Schoonbroodt

**Progetto impianti:**  
AREATECNICA s.r.l.  
ing. Gianluca Vigne

**Progetto antincendio:**  
Sicurteco s.r.l.  
ing. Fabio Rocchesso  
arch. Chiara Zanin

**Coordinatore della sicurezza:**  
Venice Plan Ingegneria s.r.l.  
geom. Mariano Barbero

**RINNOVO DEL COMPLESSO ALBERGHIERO LES AIRELLES VENICE**  
Procedura di SUAP (DPR 160/2010 e L.R. 55/2012 art. 4)  
STATO DI FATTO - PIANTA COPERTURA

CONVENTINO  
EX ASILO MASON

TAVOLA  
**73**

**ARCHITECTURE**

**APRILE 2023**

1:100

Document family	Phase	Building-Zone	Discipline	Floor	Document type	Sheet code
<b>G</b>	<b>BP</b>	<b>CON</b>	<b>ARC</b>	<b>R0</b>	<b>PLN</b>	<b>001</b>

Revision	Description	Date

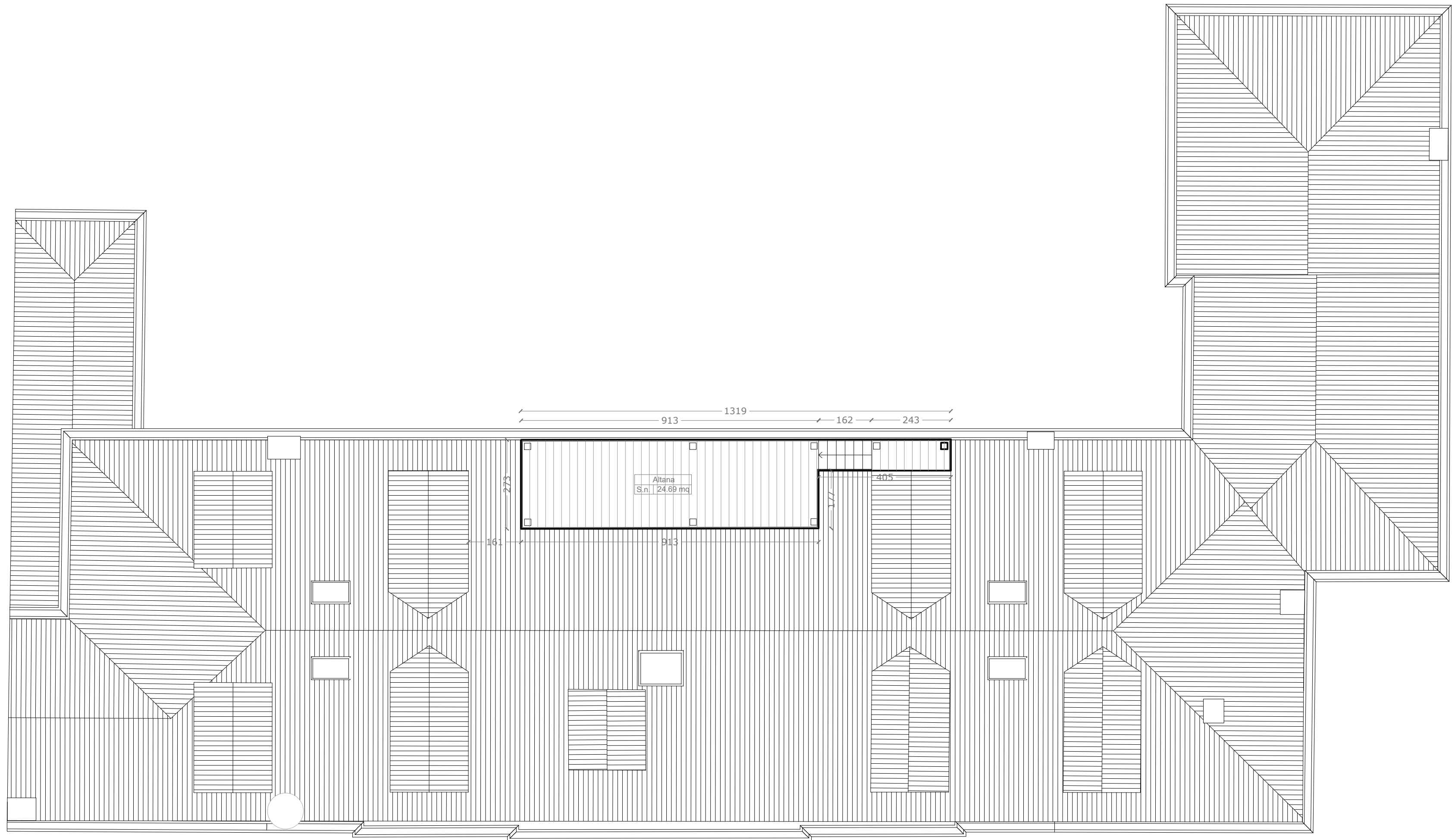

# LES AIRELLES VENICE

Fondamenta de Le Zitelle, Giudecca 32,33,34  
30133 Venezia, Italia



**Committente:**  
Project Giudecca Srl  
Dott.ssa Anne Laure Sibille Marie Ollagnon

**Project Manager:**  
PMB Consulting

**Progetto architettonico e strutturale:**  
Venice Plan Ingegneria s.r.l.  
ing. Franco Forcellini  
ing. Damiano De Michielis

**Consulenti per progettazione architettonica e paesaggistica:**  
DENNISTON  
arch. Jean Michel Gathy  
arch. David Schoonbroodt

**Progetto impianti:**  
AREATECNICA s.r.l.  
ing. Gianluca Vigne

**Progetto antincendio:**  
Sicurteco s.r.l.  
ing. Fabio Rocchesso  
arch. Chiara Zanin

**Coordinatore della sicurezza:**  
Venice Plan Ingegneria s.r.l.  
geom. Mariano Barbero

**RINNOVO DEL COMPLESSO ALBERGHIERO LES AIRELLES VENICE**  
Procedura di SUAP (DPR 160/2010 e L.R. 55/2012 art. 4)  
PROGETTO - PIANTA COPERTURA

CONVENTINO  
EX ASILO MASON  
TAVOLA  
74

ARCHITECTURE

APRILE 2023

1:100

Document family	Phase	Building-Zone	Discipline	Floor	Document type	Sheet code
G	BP	CON	ARC	R0	PLN	002

Revision	Description	Date

ALL RIGHTS ARE RESERVED REGARDING THE PROPERTY OF THESE DRAWINGS. ALL INFORMATION CONTAINED IS THE EXCLUSIVE PROPERTY OF THE OWNER

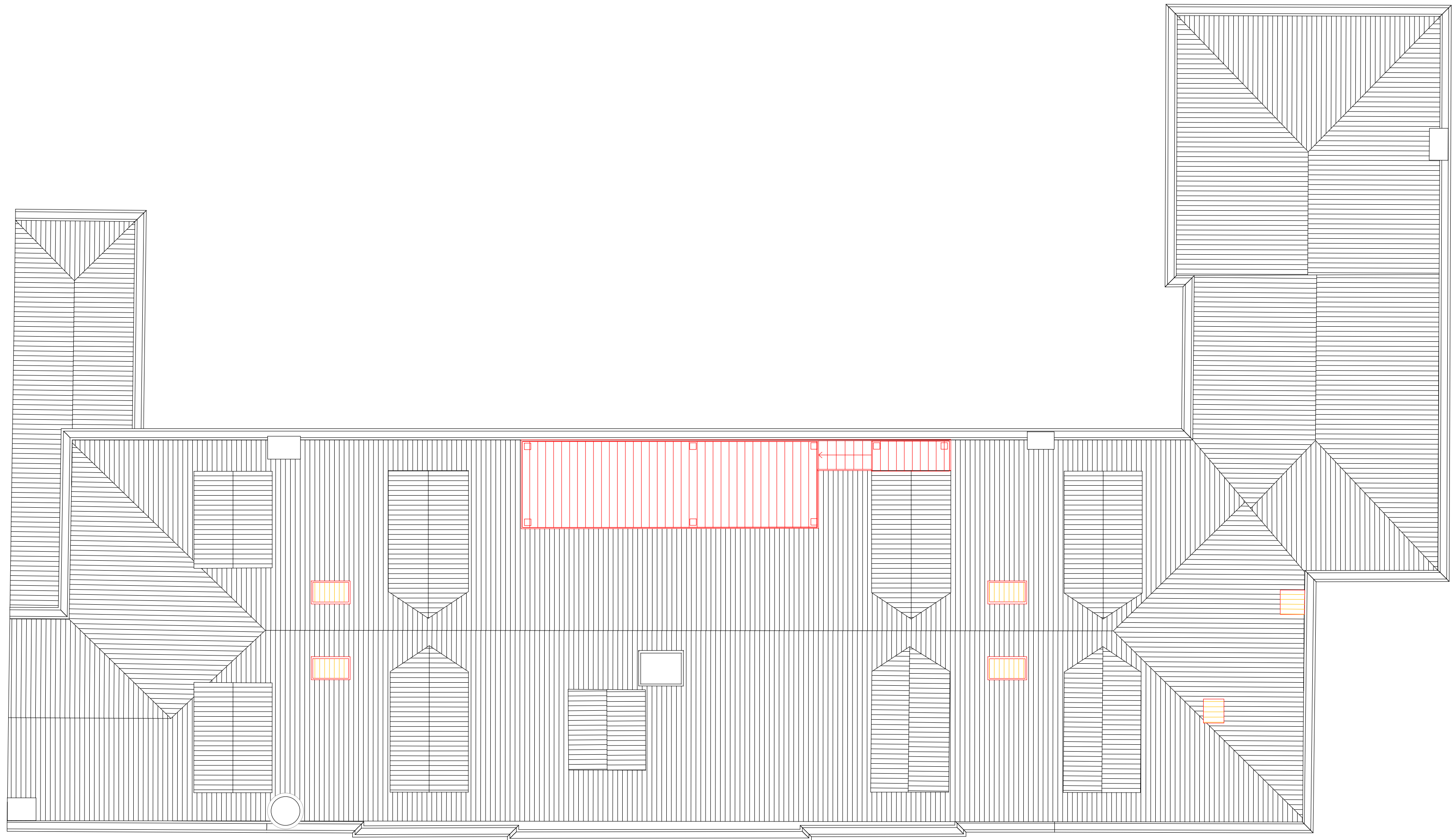

# LES AIRELLES VENICE

Fondamenta de Le Zitelle, Giudecca 32,33,34  
30133 Venezia, Italia



**Committente:**  
Project Giudecca Srl  
Dott.ssa Anne Laure Sibille Marie Ollagnon

**Project Manager:**  
PMB Consulting

**Progetto architettonico e strutturale:**  
Venice Plan Ingegneria s.r.l.  
ing. Franco Forcellini  
ing. Damiano De Michielis

**Consulenti per progettazione architettonica e paesaggistica:**  
DENNISTON  
arch. Jean Michel Gathy  
arch. David Schoonbroodt

**Progetto impianti:**  
AREATECNICA s.r.l.  
ing. Gianluca Vigne

**Progetto antincendio:**  
Sicurteco s.r.l.  
ing. Fabio Rocchesso  
arch. Chiara Zanin

**Coordinatore della sicurezza:**  
Venice Plan Ingegneria s.r.l.  
geom. Mariano Barbero

**RINNOVO DEL COMPLESSO ALBERGHIERO LES AIRELLES VENICE**  
Procedura di SUAP (DPR 160/2010 e L.R. 55/2012 art. 4)  
COMPARATIVA - PIANTA COPERTURA

CONVENTINO  
EX ASILO MASON

TAVOLA  
75

ARCHITECTURE

APRILE 2023

1:100

Document family	Phase	Building-Zone	Discipline	Floor	Document type	Sheet code
G	BP	CON	ARC	R0	PLN	003

Revision	Description	Date

ALL RIGHTS ARE RESERVED REGARDING THE PROPERTY OF THESE DRAWINGS. ALL INFORMATION CONTAINED IS THE EXCLUSIVE PROPERTY OF THE OWNER