



PROSPETTO 03 - STATO AUTORIZZATO_scala 1:100



PROSPETTO 03 - PROGETTO_scala 1:100



PROSPETTO 03 - COMPARATIVA_scala 1:100

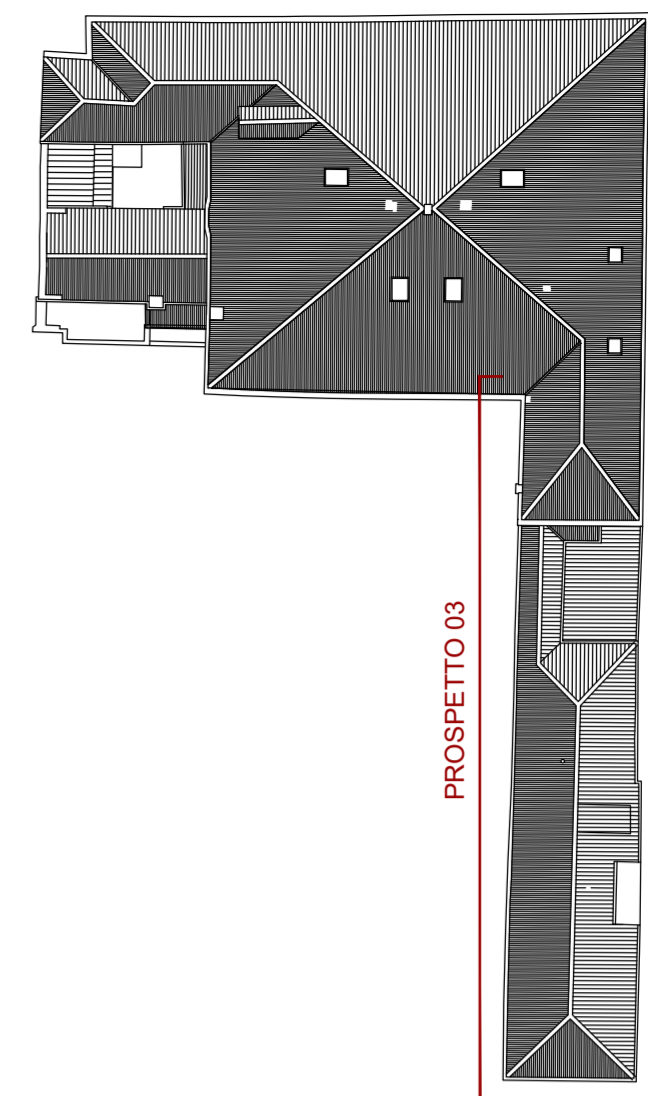

Keyplan

LES AIRELLES VENICE

Fondamenta de Le Zitelle, Giudecca 32,33,34
30133 Venezia, Italia



Committente:
Project Giudecca Srl
Dott.ssa Anne Laure Sibille Marie Ollagnon

Project Manager:
PMB Consulting

Progetto architettonico e strutturale:
Venice Plan Ingegneria s.r.l.
ing. Franco Forcellini
ing. Damiano De Michiellis

Consulenti per progettazione architettonica e paesaggistica:
DENNISTON
arch. Jean Michel Gathy
arch. David Schoonbroodt

Progetto antincendio:
Sicurtecno s.r.l.
ing. Fabio Rocchesso
arch. Chiara Zanin

Progetto impianti:
AREATECNICA s.r.l.
ing. Gianluca Vigne

Coordinatore della sicurezza:
Venice Plan Ingegneria s.r.l.
geom. Mariano Barbero

RINNOVO DEL COMPLESSO ALBERGHIERO LES AIRELLES VENICE
Procedura di SUAP (DPR 160/2010 e L.R. 55/2012 art. 4)
STATO DI FATTO - PROGETTO - COMPARATIVA PROSPETTO 03

"VILLA F"
ex Palazzo Volpi
Minelli

TAVOLA
59

ARCHITECTURE

APRILE 2023

1:100

Document family	Phase	Building-Zone	Discipline	Floor	Document type	Sheet code
G	BP	VEF	ARC	W0	ELV	001

Revision	Description	Date

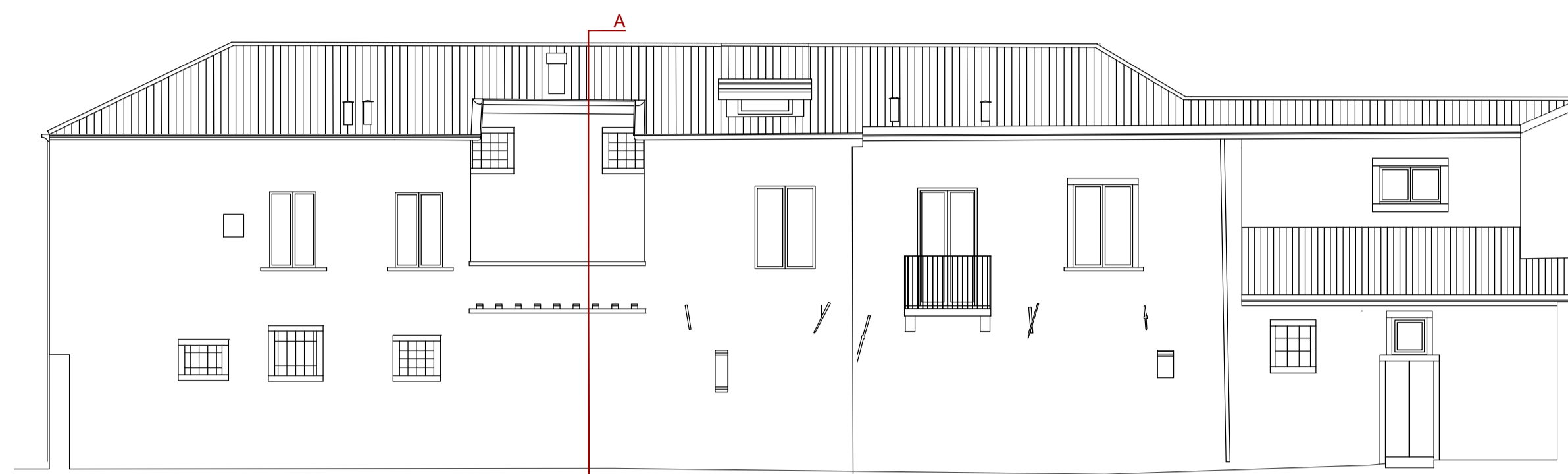

PROSPETTO 02 - STATO AUTORIZZATO_scala 1:100



SEZ.A - STATO AUTORIZZATO_scala 1:100

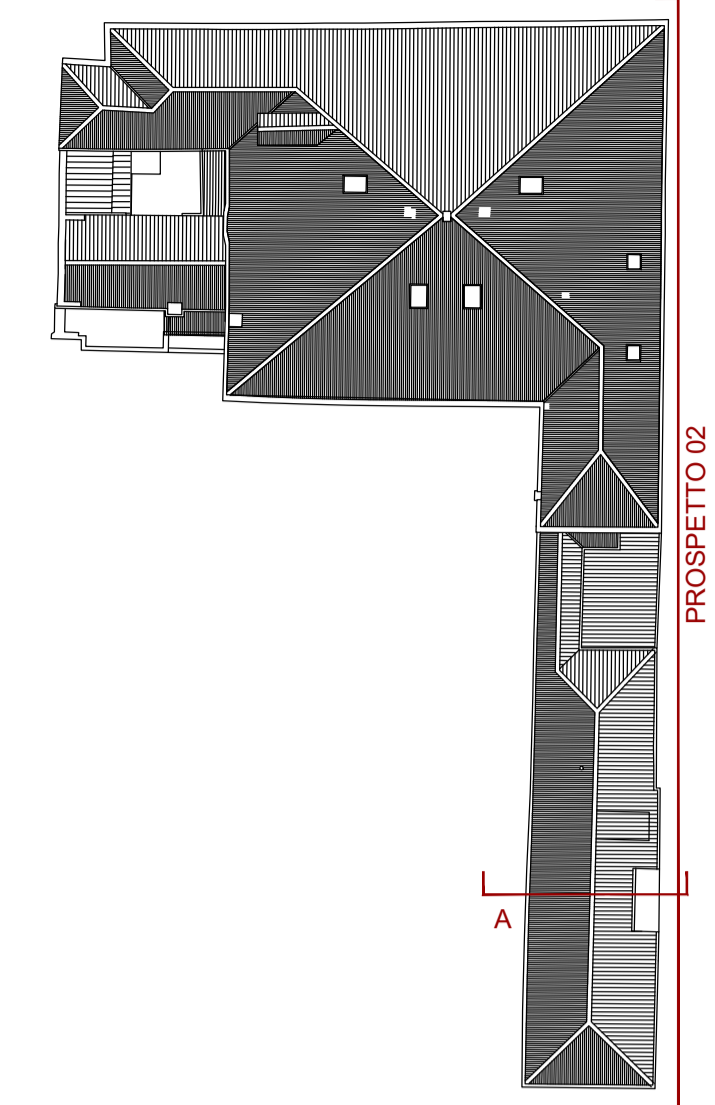

Keyplan

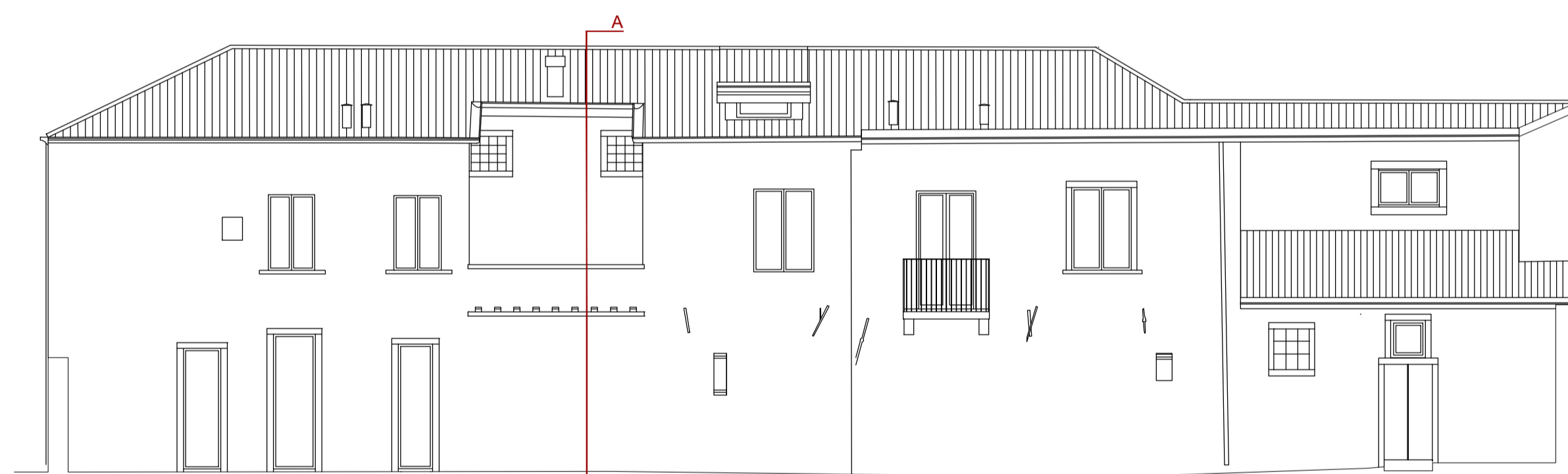

PROSPETTO 02 - PROGETTO_scala 1:100

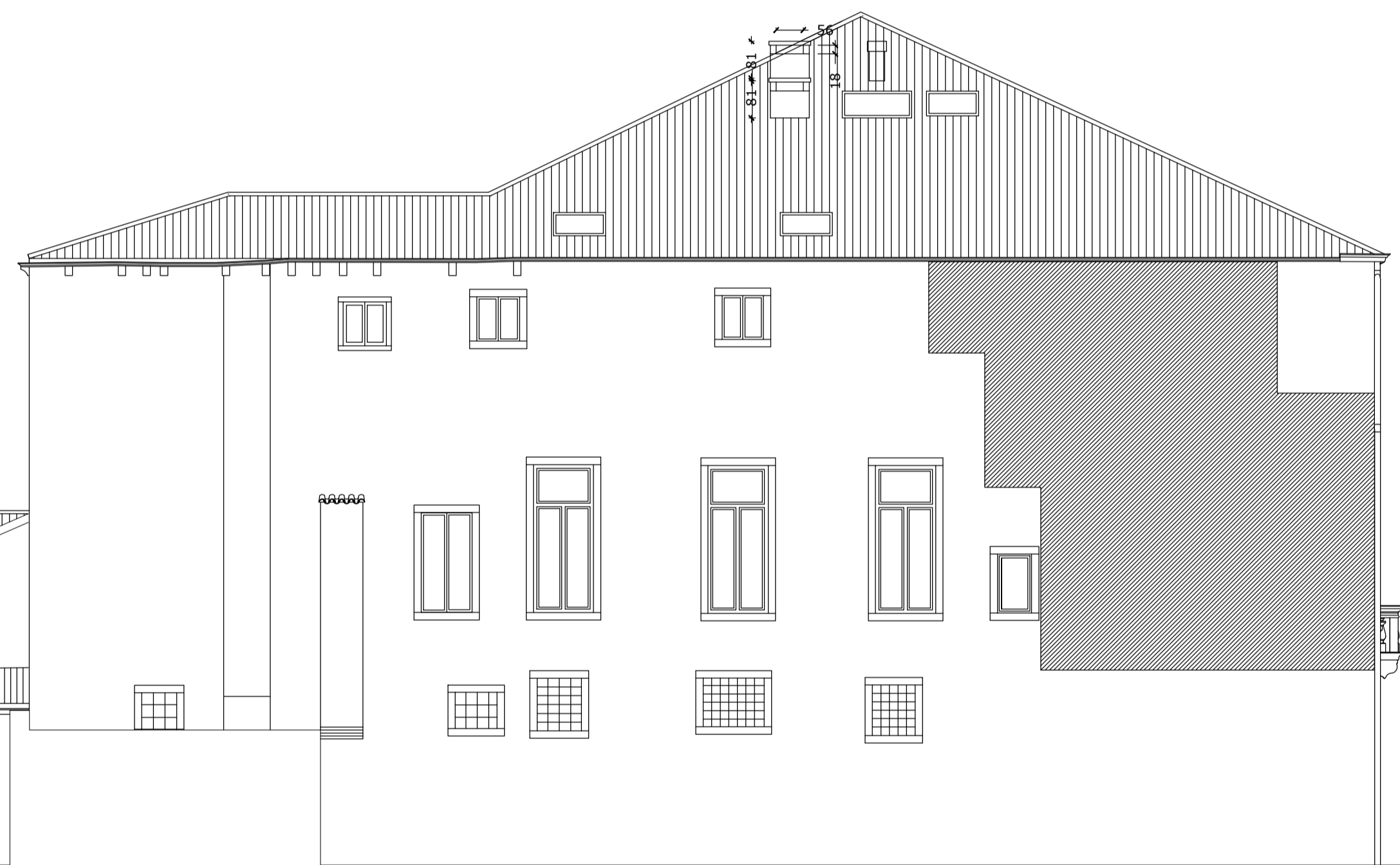

SEZ.A - PROGETTO_scala 1:100

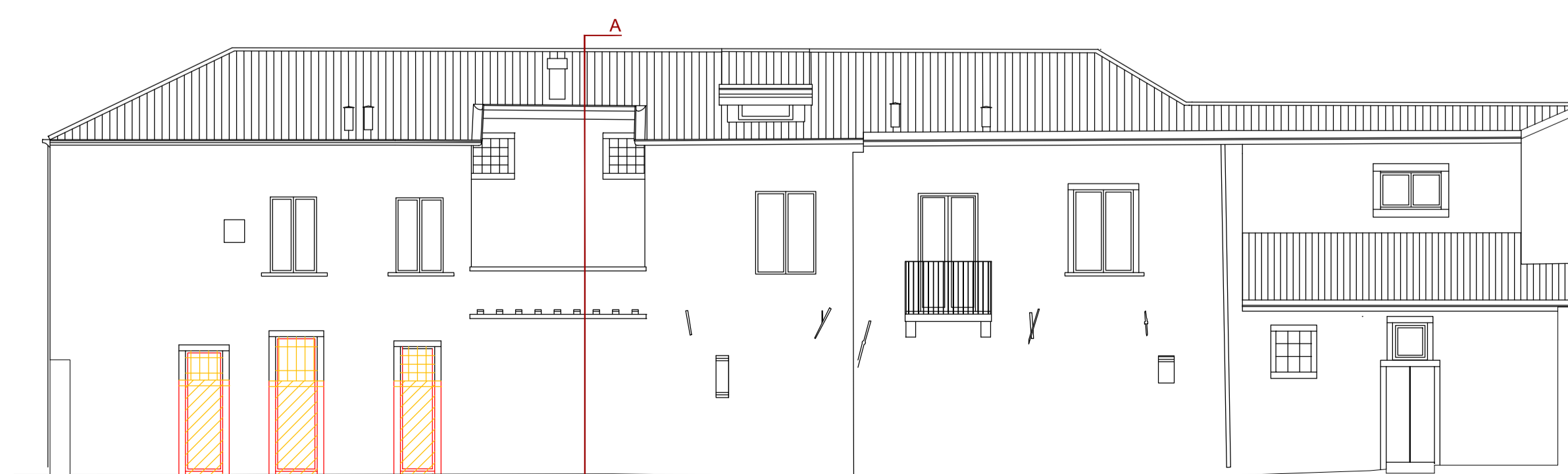

PROSPETTO 02 - COMPARATIVA_scala 1:100

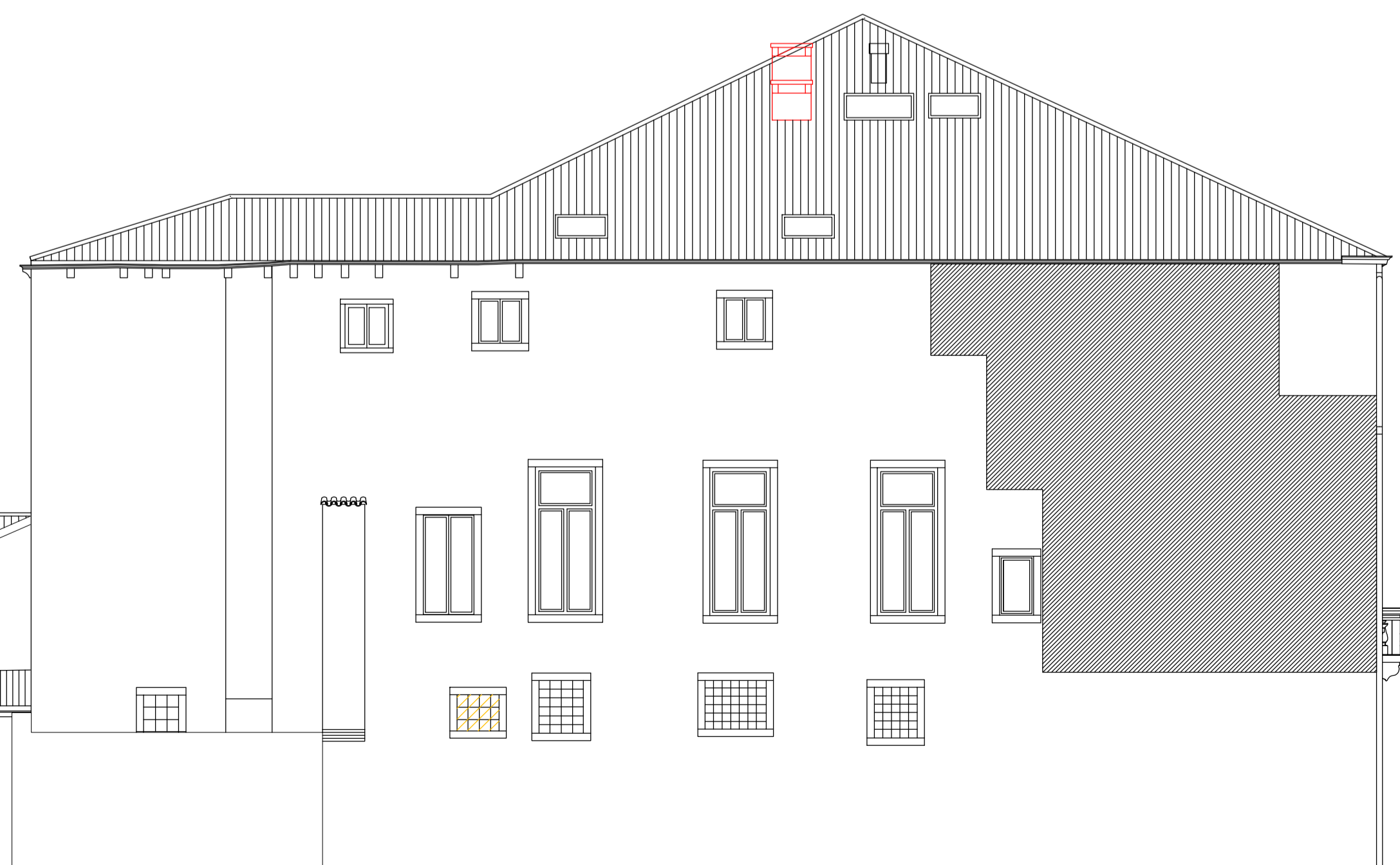

SEZ.A - COMPARATIVA_scala 1:100

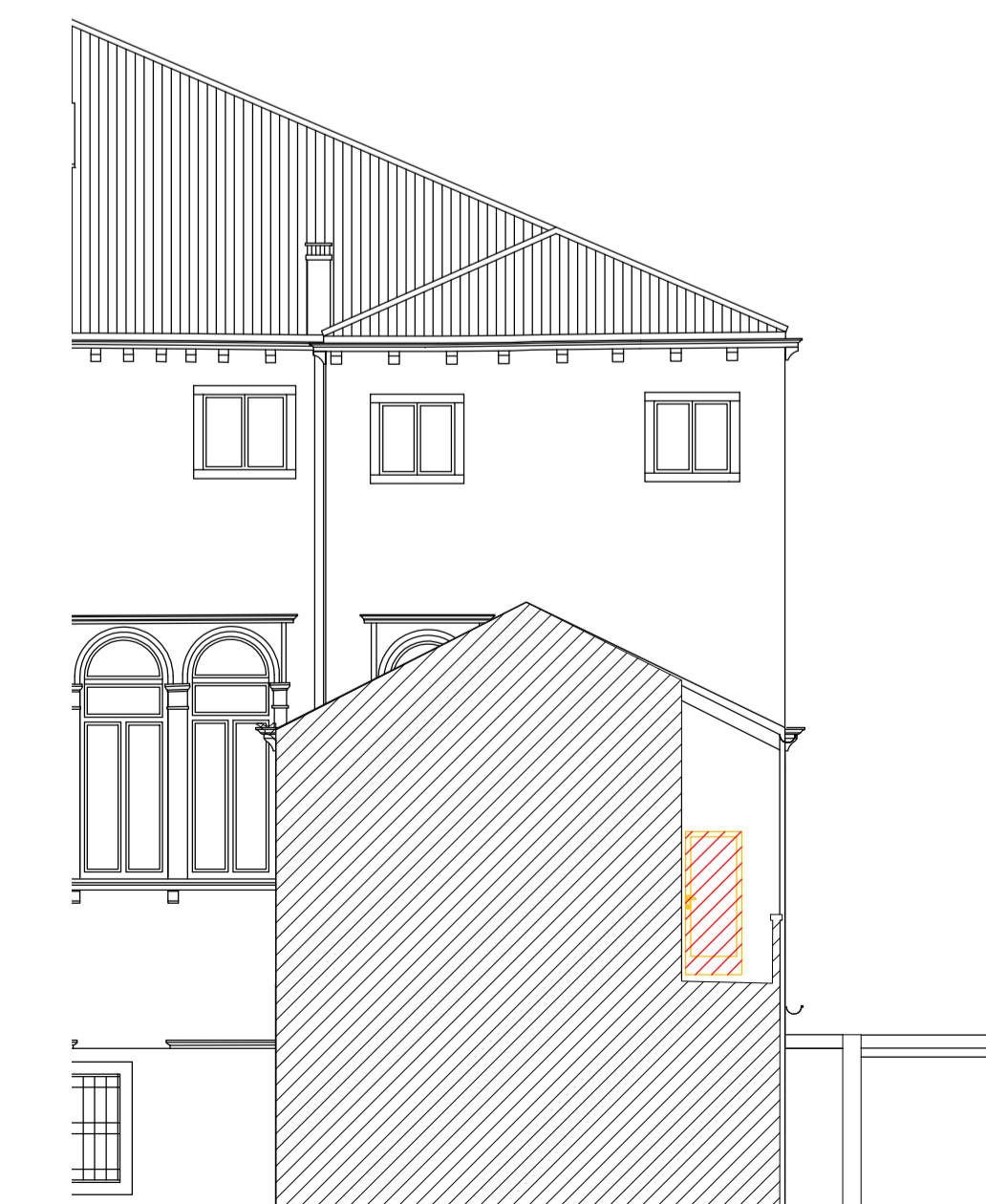

LES AIRELLES VENICE
 Fondamenta de Le Zitelle, Giudecca 32,33,34
 30133 Venezia, Italia



Committente:
 Project Giudecca Srl
 Dott.ssa Anne Laure Sibille Marie Ollagnon

Project Manager:
 PMB Consulting

Progetto architettonico e strutturale:
 Venice Plan Ingegneria s.r.l.
 Ing. Franco Forcellini
 Ing. Damiano De Michielis

Consulenti per progettazione architettonica e paesaggistica:
 DENNISTON
 arch. Jean Michel Gathy
 arch. David Schoonbroodt

Progetto antincendio:
 Sicurteco s.r.l.
 Ing. Fabio Rocchesso
 arch. Chiara Zanin

Progetto impianti:
 AREATECNICA s.r.l.
 Ing. Gianluca Vigne

Coordinatore della sicurezza:
 Venice Plan Ingegneria s.r.l.
 geom. Mariano Barbero

RINNOVO DEL COMPLESSO ALBERGHIERO LES AIRELLES VENICE
 Procedura di SUAP (DPR 160/2010 e L.R. 55/2012 art. 4)
 STATO DI FATTO - PROGETTO - COMPARATIVA
 PROSPETTO 02 - SEZIONE A

"VILLA F"
 ex Palazzo Volpi
 Minelli

TAVOLA
60

ARCHITECTURE	APRILE 2023	1:100
Document family: G	Phase: BP	Building-Zone: VEF
Discipline: ARC	Floor: E0	Document type: ELV
		Sheet code: 001

Revision	Description	Date



PROSPETTO 05 - STATO AUTORIZZATO_scala 1:100

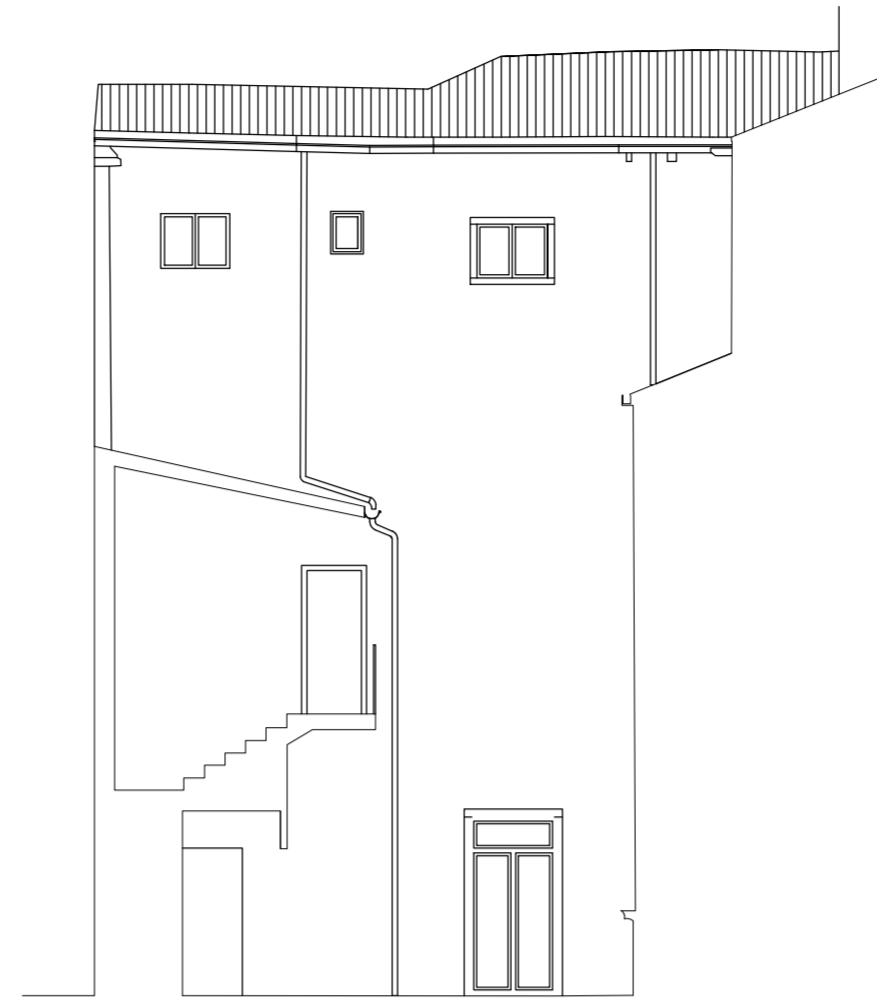

PROSPETTO 07 - S. AUTORIZZATO_scala 1:100

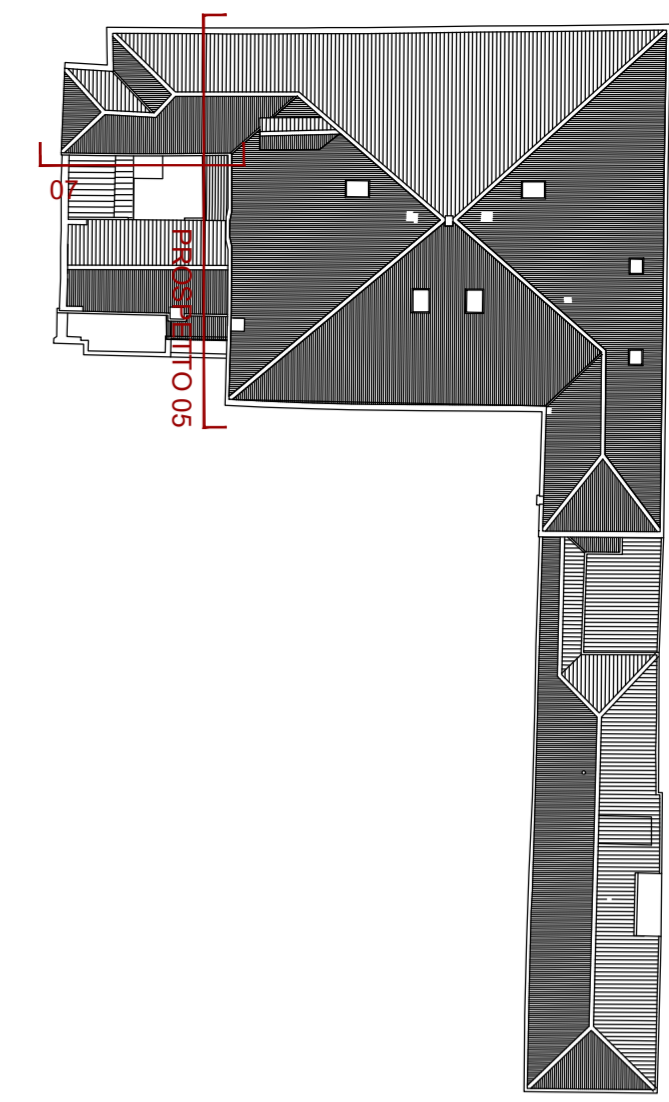

Keyplan



PROSPETTO 05 - PROGETTO_scala 1:100

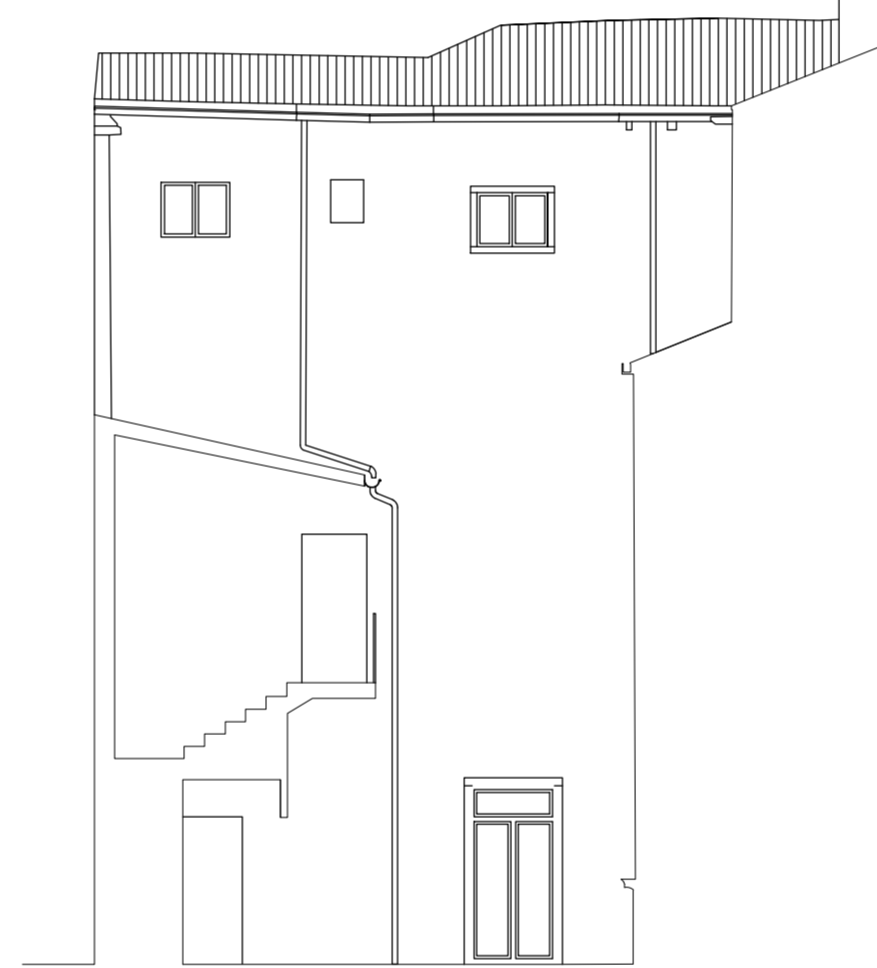

PROSPETTO 07 - PROGETTO_scala 1:100



PROSPETTO 05 - COMPARATIVA_scala 1:100

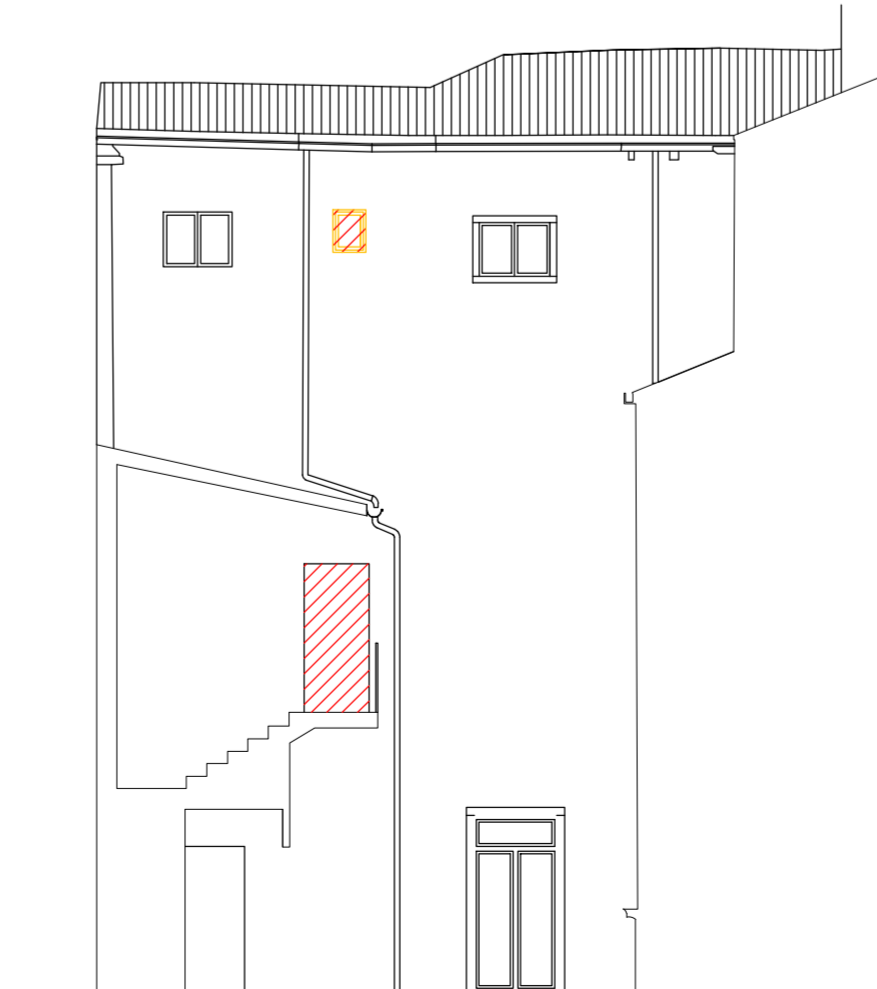

PROSPETTO 07 - COMPARATIVA_scala 1:100

LES AIRELLES VENICE

Fondamenta de Le Zitelle, Giudecca 32,33,34
30133 Venezia, Italia



Committente:
Project Giudecca Srl
Dott.ssa Anne Laure Sibille Marie Ollagnon

Project Manager:
PMB Consulting

Progetto architettonico e strutturale:
Venice Plan Ingegneria s.r.l.
ing. Franco Forcellini
ing. Damiano De Michiellis

Consulenti per progettazione architettonica e paesaggistica:
DENNISTON
arch. Jean Michel Gathy
arch. David Schoonbroodt

Progetto antincendio:
Sicurtecno s.r.l.
ing. Fabio Rocchesso
arch. Chiara Zanin

Progetto impianti:
AREATECNICA s.r.l.
ing. Gianluca Vigne

Coordinatore della sicurezza:
Venice Plan Ingegneria s.r.l.
geom. Mariano Barbero

RINNOVO DEL COMPLESSO ALBERGHIERO LES AIRELLES VENICE
Procedura di SUAP (DPR 160/2010 e L.R. 55/2012 art. 4)
STATO DI FATTO - PROGETTO - COMPARATIVA_PROSPETTI 05-07

"VILLA F"
ex Palazzo Volpi
Minelli

TAVOLA
61

ARCHITECTURE

APRILE 2023

1:100

Document family	Phase	Building-Zone	Discipline	Floor	Document type	Sheet code
G	BP	VEF	ARC	NL	ELV	001

Revision	Description	Date



PROSPETTO 04 - STATO AUTORIZZATO_scala 1:100



PROSPETTO 08 - S. AUTORIZZATO_scala 1:100

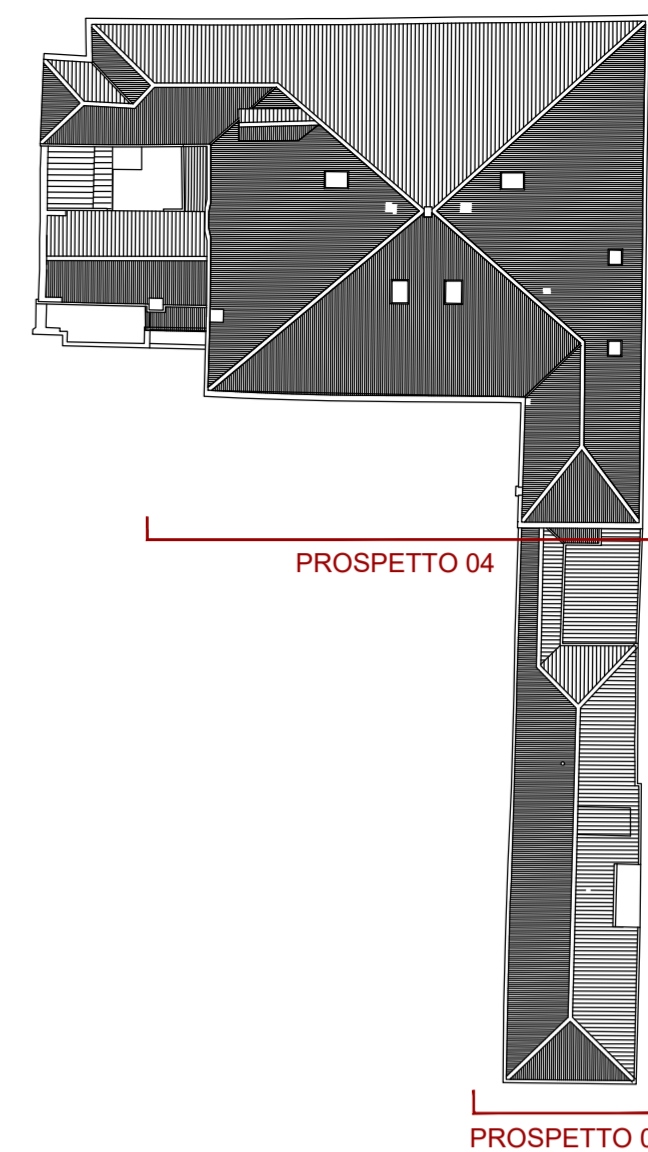

Keyplan



PROSPETTO 04 - PROGETTO_scala 1:100



PROSPETTO 08 - PROGETTO_scala 1:100



PROSPETTO 04 - COMPARATIVA_scala 1:100



PROSPETTO 08 - COMPARATIVA_scala 1:100

LES AIRELLES VENICE

Fondamenta de Le Zitelle, Giudecca 32,33,34
30133 Venezia, Italia



Committente:
Project Giudecca Srl
Dott.ssa Anne Laure Sibille Marie Ollagnon

Project Manager:
PMB Consulting

Progetto architettonico e strutturale:
Venice Plan Ingegneria s.r.l.
ing. Franco Forcellini
ing. Damiano De Michielis

Consulenti per progettazione architettonica e paesaggistica:
DENNISTON
arch. Jean Michel Gathy
arch. David Schoonbroodt

Progetto antincendio:
Sicurtecno s.r.l.
ing. Fabio Rocchesso
arch. Chiara Zanin

Progetto impianti:
AREATECNICA s.r.l.
ing. Gianluca Vigne

Coordinatore della sicurezza:
Venice Plan Ingegneria s.r.l.
geom. Mariano Barbero

RINNOVO DEL COMPLESSO ALBERGHIERO LES AIRELLES VENICE
Procedura di SUAP (DPR 160/2010 e L.R. 55/2012 art. 4)
STATO AUTORIZZATO - PROGETTO - COMPARATIVA_PROSPETTO 04-08

"VILLA F"
ex Palazzo Volpi
Minelli

TAVOLA
62

ARCHITECTURE

APRILE 2023

1:100

Document family	Phase	Building-Zone	Discipline	Floor	Document type	Sheet code
G	BP	VEF	ARC	NL	ELV	002

Revision	Description	Date