

PIANTA PIANO TERRA

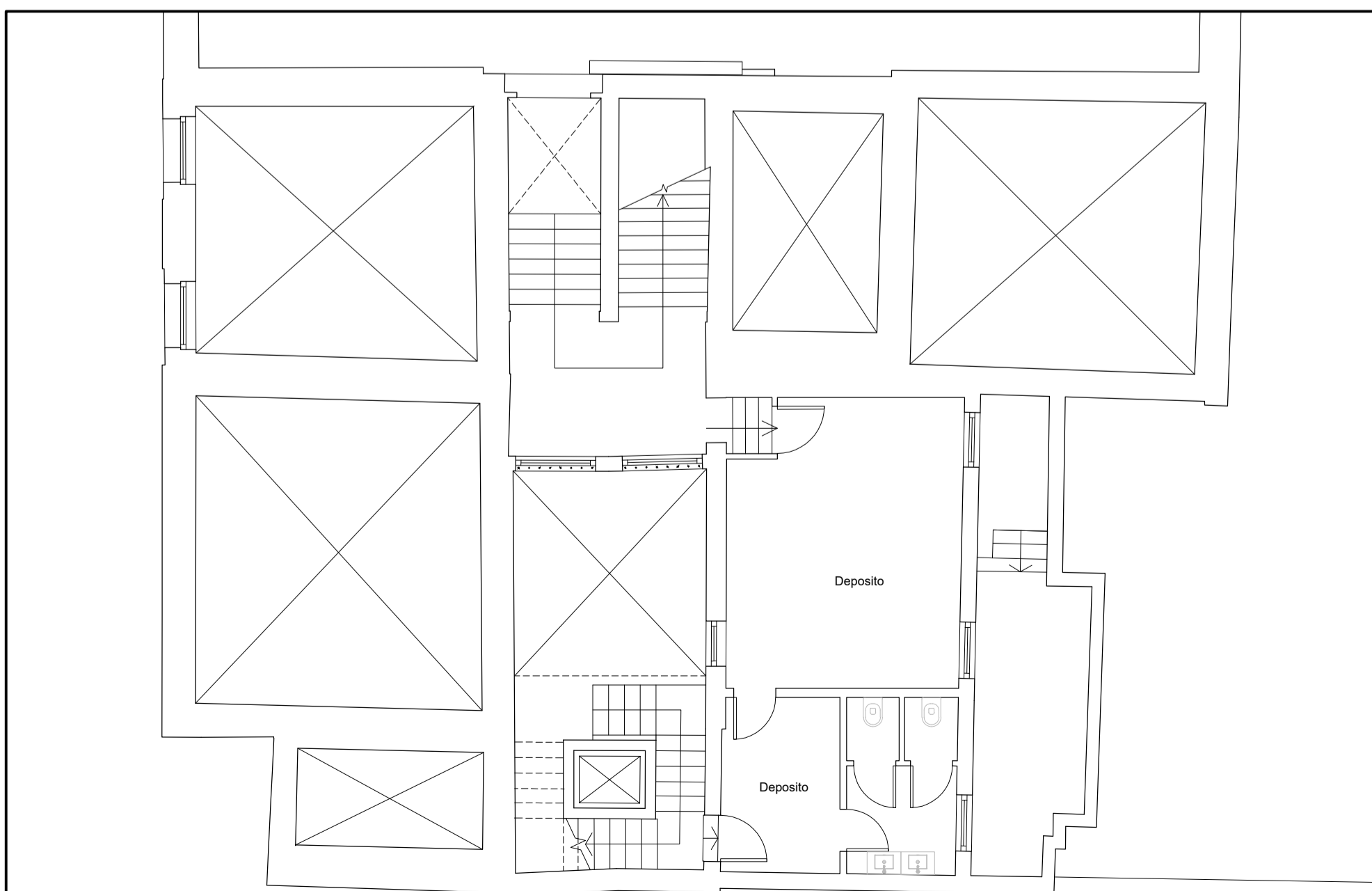

PIANTA AMMEZZATO PIANO TERRA

**LES AIRELLES VENICE**  
 Fondamenta de Le Zitelle, Giudecca 32,33,34  
 30133 Venezia, Italia



**Committente:**  
 Project Giudecca Srl  
 Dott.ssa Anne Laure Sibille Marie Ollagnon

**Project Manager:**  
 PMB Consulting

**Progetto architettonico e strutturale:**  
 Venice Plan Ingegneria s.r.l.  
 Ing. Franco Forcellini  
 Ing. Damiano De Michiellis

**Consulenti per progettazione architettonica e paesaggistica:**  
**DENNISTON**  
 arch. Jean Michel Gathy  
 arch. David Schoonbroodt

**Progetto impianti:**  
**AREATECNICA s.r.l.**  
 Ing. Gianluca Vigne

**Progetto antincendio:**  
**Sicurteco s.r.l.**  
 Ing. Fabio Rocchesso  
 arch. Chiara Zanin

**Coordinatore della sicurezza:**  
**Venice Plan Ingegneria s.r.l.**  
 geom. Mariano Barbero

**RINNOVO DEL COMPLESSO ALBERGHIERO LES AIRELLES VENICE**  
 Procedura di SUAP (DPR 160/2010 e L.R. 55/2012 art. 4)  
 SCHEMA ACCESSIBILITA' - PIANTA PIANO TERRA

"VILLA F"  
 ex Palazzo Volpi  
 Minelli

TAVOLA  
 55

**ARCHITECTURE**      **APRILE 2023**      1:100

|                 |       |               |            |       |               |            |
|-----------------|-------|---------------|------------|-------|---------------|------------|
| Document family | Phase | Building-Zone | Discipline | Floor | Document type | Sheet code |
| G               | BP    | VEF           | ARC        | L1    | PLN           | 004        |

| Revision | Description | Date |
|----------|-------------|------|
|          |             |      |
|          |             |      |
|          |             |      |
|          |             |      |

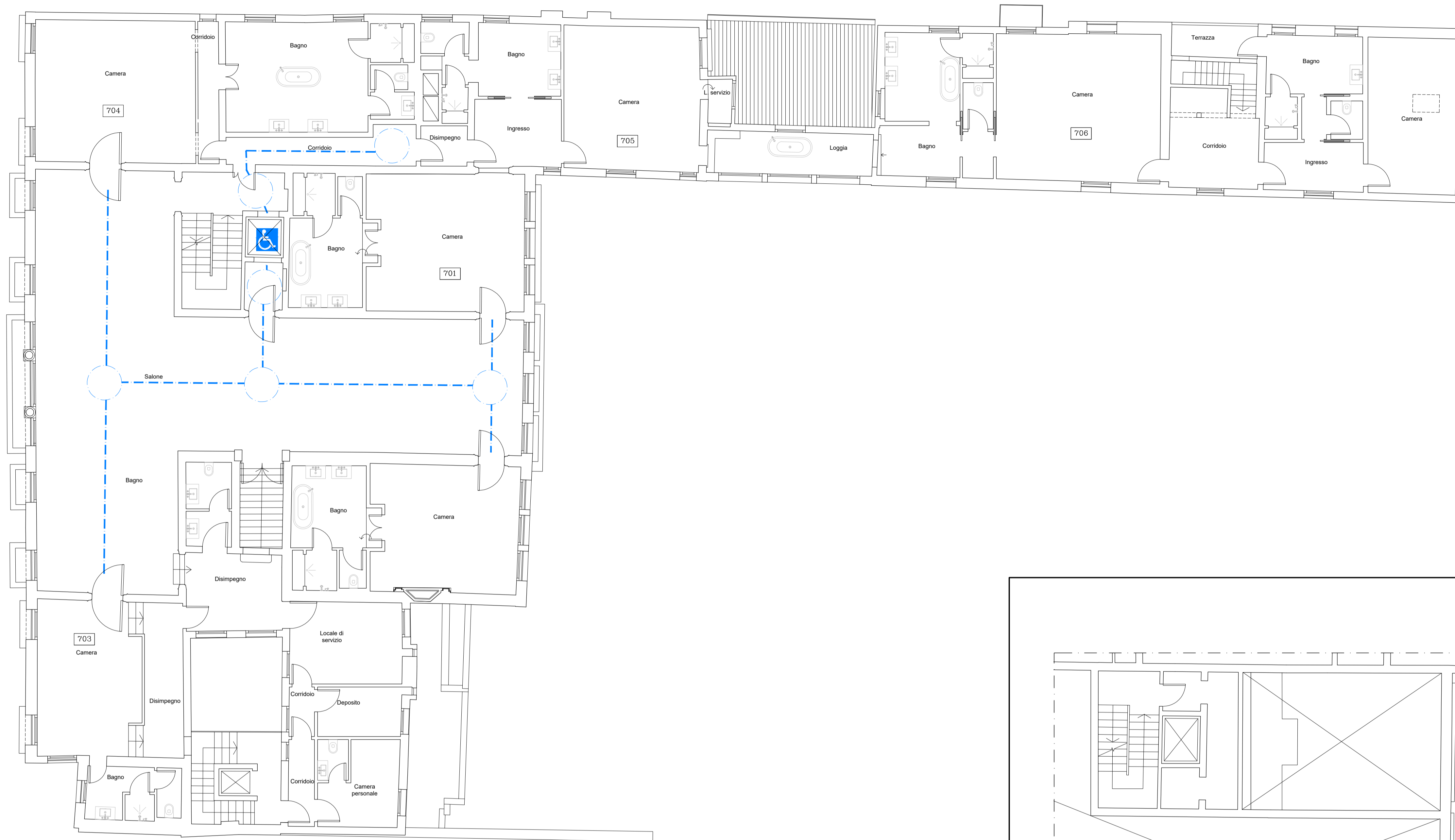

PIANTA PRIMO PIANO

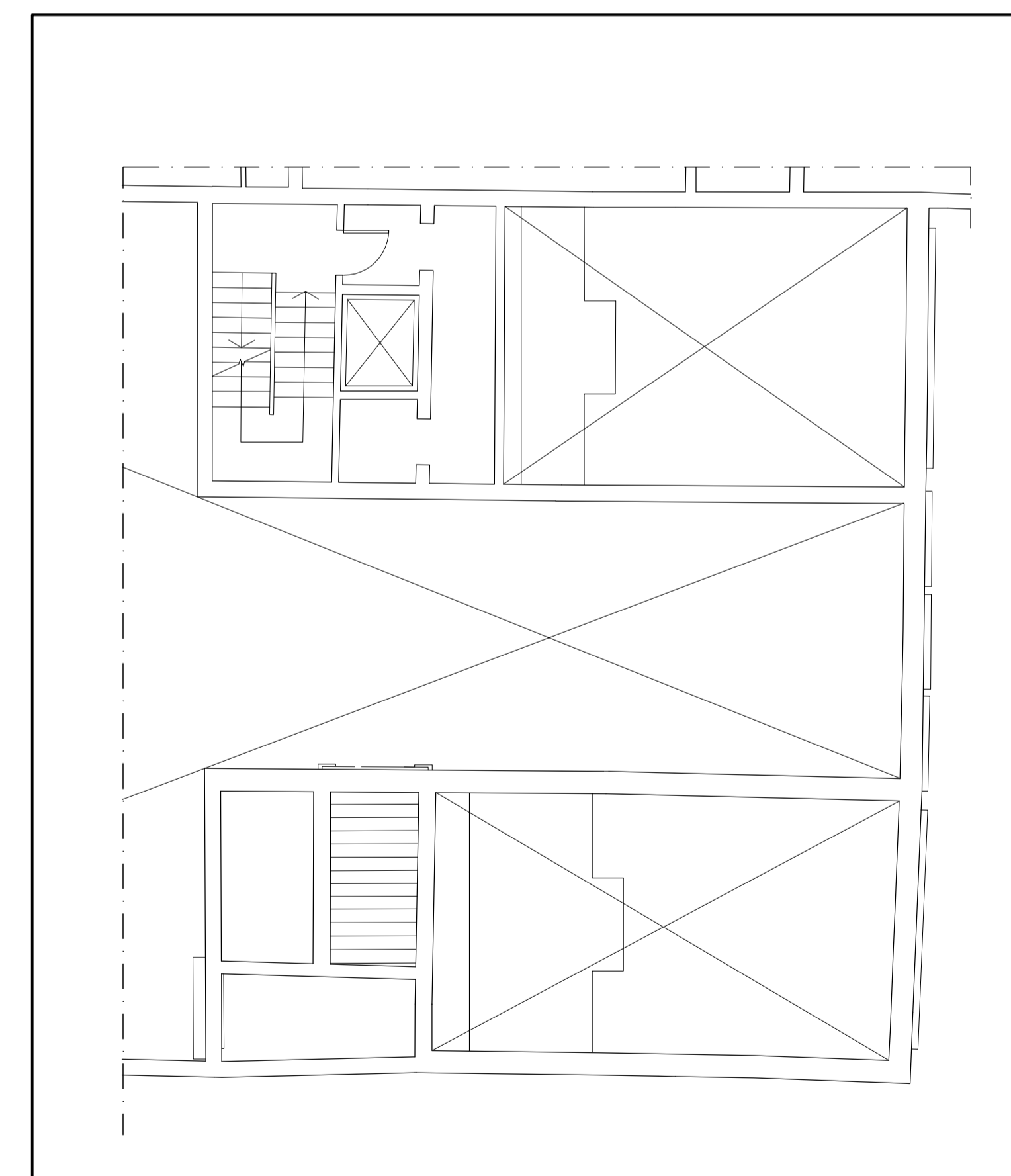

PIANTA AMMEZZATO PRIMO PIANO

**LES AIRELLES VENICE**

Fondamenta de Le Zitelle, Giudecca 32,33,34  
30133 Venezia, Italia



**Committente:**  
Project Giudecca Srl  
Dott.ssa Anne Laure Sibille Marie Ollagnon

**Project Manager:**  
PMB Consulting

**Progetto architettonico e strutturale:**  
Venice Plan Ingegneria s.r.l.  
Ing. Franco Forcellini  
Ing. Damiano De Michielis

**Consulenti per progettazione architettonica e paesaggistica:**  
DENNISTON  
arch. Jean Michel Gathy  
arch. David Schoonbroodt

**Progetto antincendio:**  
Sicurtecno s.r.l.  
Ing. Fabio Rocchesso  
arch. Chiara Zanin

**Progetto impianti:**  
AREATECNICA s.r.l.  
Ing. Gianluca Vigne

**Coordinatore della sicurezza:**  
Venice Plan Ingegneria s.r.l.  
geom. Mariano Barbero

**RINNOVO DEL COMPLESSO ALBERGHIERO LES AIRELLES VENICE**  
Procedura di SUAP (DPR 160/2010 e L.R. 55/2012 art. 4)  
SCHEMA ACCESSIBILITA' - PIANTA PIANO PRIMO

"VILLA F"  
ex Palazzo Volpi  
Minelli

TAVOLA  
56

|   |             |               |             |       |               |            |  |  |  |
|---|-------------|---------------|-------------|-------|---------------|------------|--|--|--|
| ARCHITECTURE  |             |               | APRILE 2023 |       |               | 1:100      |  |  |  |
| Document family   | Phase       | Building-Zone | Discipline  | Floor | Document type | Sheet code |  |  |  |
| G   | BP          | VEF           | ARC         | L1    | PLN           | 004        |  |  |  |
| Revision  | Description |               |             |       |               | Date       |  |  |  |
|   |             |               |             |       |               |            |  |  |  |
|   |             |               |             |       |               |            |  |  |  |
|   |             |               |             |       |               |            |  |  |  |
|   |             |               |             |       |               |            |  |  |  |
| ALL RIGHTS ARE RESERVED REGARDING THE PROPERTY OF THESE DRAWINGS. ALL INFORMATION CONTAINED IS THE EXCLUSIVE PROPERTY OF THE OWNER. |             |               |             |       |               |            |  |  |  |

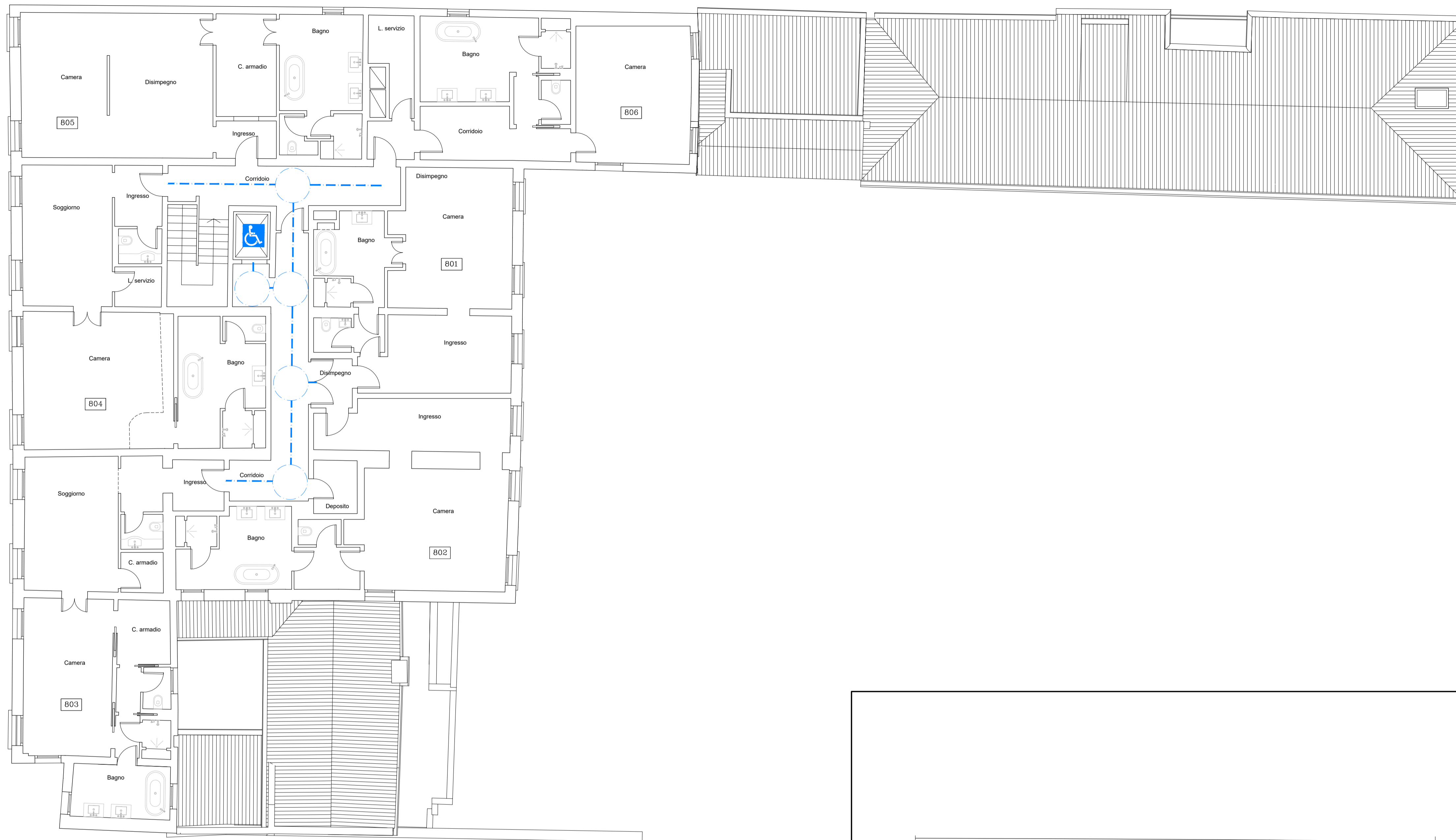

PIANTA SECONDO PIANO

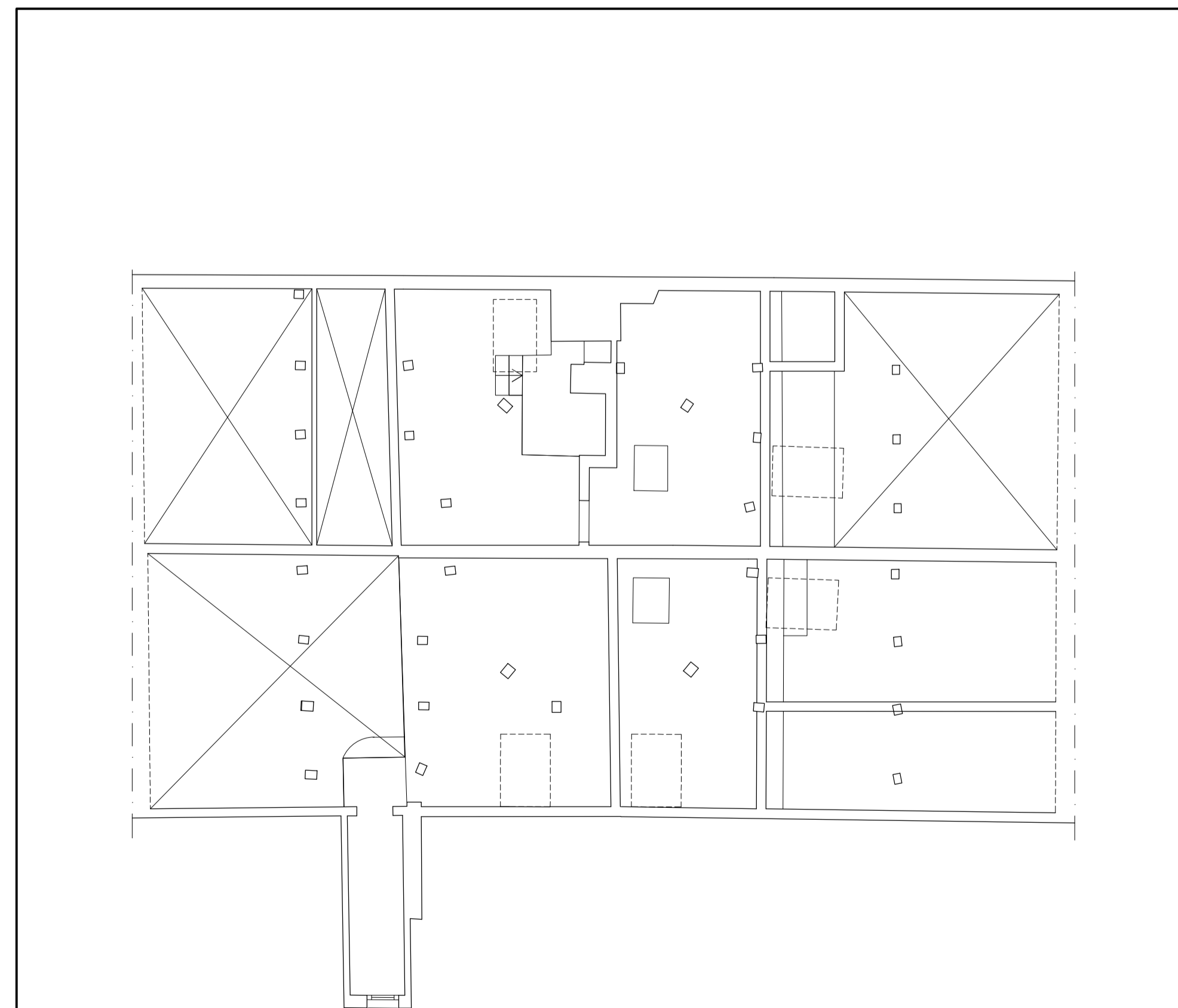

PIANTA AMMEZZATO SECONDO PIANO

**LES AIRELLES VENICE**  
 Fondamenta de Le Zitelle, Giudecca 32,33,34  
 30133 Venezia, Italia



**Committente:**  
 Project Giudecca Srl  
 Dott.ssa Anne Laure Sibille Marie Ollagnon

**Project Manager:**  
 PMB Consulting

**Progetto architettonico e strutturale:**  
 Venice Plan Ingegneria s.r.l.  
 Ing. Franco Forcellini  
 Ing. Damiano De Michiellis

**Consulenti per progettazione architettonica e paesaggistica:**  
 DENNISTON  
 arch. Jean Michel Gathy  
 arch. David Schoonbroodt

**Progetto antincendio:**  
 Sicurtecno s.r.l.  
 Ing. Fabio Rocchesso  
 arch. Chiara Zanin

**Progetto impianti:**  
 AREATECNICA s.r.l.  
 Ing. Gianluca Vigne

**Coordinatore della sicurezza:**  
 Venice Plan Ingegneria s.r.l.  
 geom. Mariano Barbero

**RINNOVO DEL COMPLESSO ALBERGHIERO LES AIRELLES VENICE**  
 Procedura di SUAP (DPR 160/2010 e L.R. 55/2012 art. 4)  
 SCHEMA ACCESSIBILITA' - PIANTA PIANO SECONDO

"VILLA F"  
 ex Palazzo Volpi  
 Minelli

TAVOLA  
 57

|                 |       |               |            |       |               |
|-----------------|-------|---------------|------------|-------|---------------|
| ARCHITECTURE    |       | APRILE 2023   |            | 1:100 |               |
| Document family | Phase | Building-Zone | Discipline | Floor | Document type |
| G               | BP    | VEF           | ARC        | L2    | PLN           |
|                 |       |               | Sheet code |       | 004           |

| Revision | Description | Date |
|----------|-------------|------|
|          |             |      |
|          |             |      |
|          |             |      |
|          |             |      |

# LES AIRELLES VENICE

Fondamenta de Le Zitelle, Giudecca 32,33,34  
30133 Venezia, Italia



## Committente:

Project Giudecca Srl  
Dott.ssa Anne Laure Sibille Marie Ollagnon

## Project Manager:

PMB Consulting

## Progetto architettonico e strutturale:

Venice Plan Ingegneria s.r.l.

ing. Franco Forcellini  
ing. Damiano De Michielis

## Consulenti per progettazione architettonica e paesaggistica:

DENNISTON

arch. Jean Michel Gathy  
arch. David Schoonbroodt

## Progetto antincendio:

Sicurtecno s.r.l.

ing. Fabio Rocchesso  
arch. Chiara Zanin

## Progetto impianti:

AREATECNICA s.r.l.  
ing. Gianluca Vigne

## Coordinatore della sicurezza:

Venice Plan Ingegneria s.r.l.  
geom. Mariano Barbero

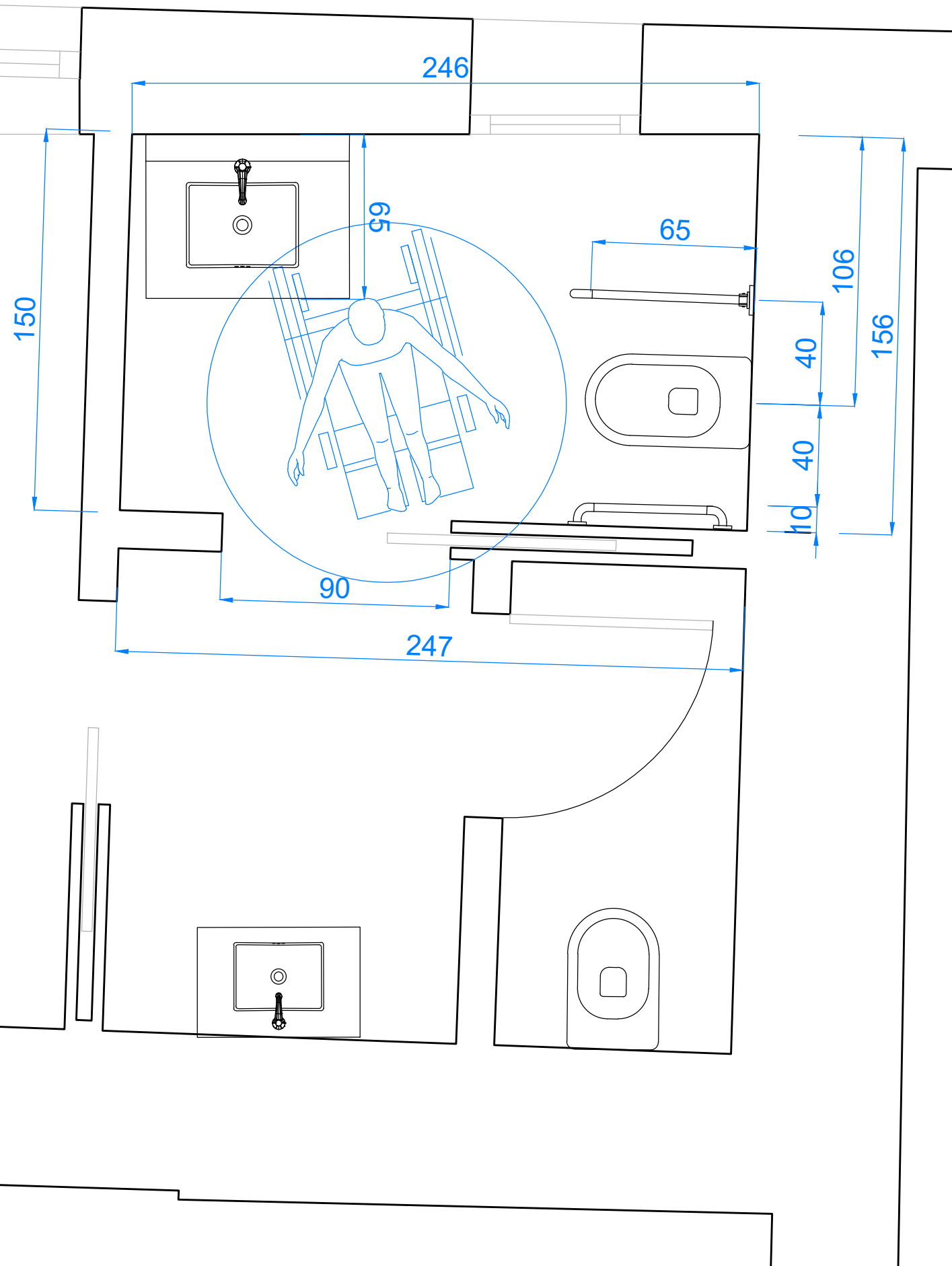

BAGNO PUBBLICO AL PIANO TERRA

RINNOVO DEL COMPLESSO ALBERGHIERO LES AIRELLES VENICE

Procedura di SUAP (DPR 160/2010 e L.R. 55/2012 art. 4)

SCHEMI ACCESSIBILITA' BAGNI

"VILLA F"  
ex Palazzo  
Volpi Minelli

TAVOLA

58

ARCHITECTURE

APRILE 2023

1:20

| Document family | Phase | Building-Zone | Discipline | Floor | Document type | Sheet code |
|-----------------|-------|---------------|------------|-------|---------------|------------|
| G               | BP    | VEF           | ARC        | NL    | TCD           | 004        |

| Revision | Description | Date |
|----------|-------------|------|
|          |             |      |
|          |             |      |
|          |             |      |
|          |             |      |
|          |             |      |

ALL RIGHTS ARE RESERVED REGARDING THE PROPERTY OF THESE DRAWINGS. ALL INFORMATION CONTAINED IS THE EXCLUSIVE PROPERTY OF THE OWNER