

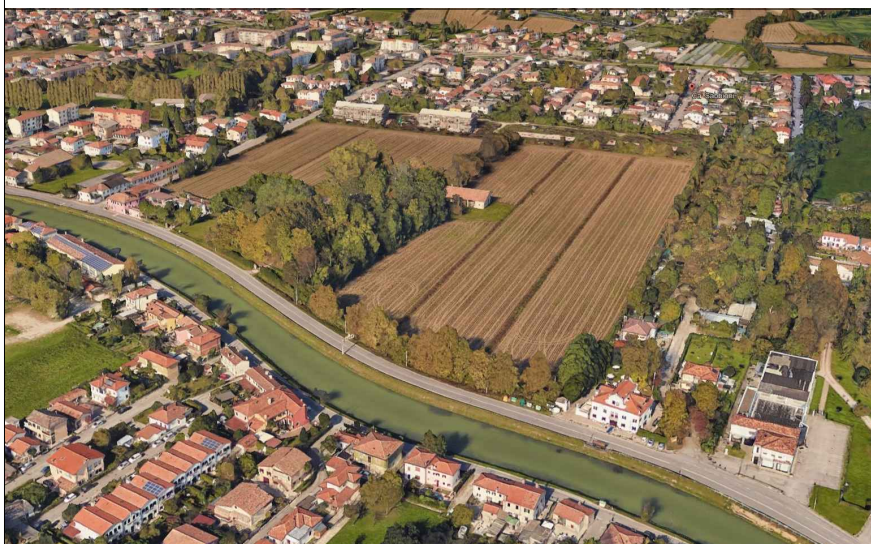

INT. N. 007SVE2003
S.R. 11 "PADANA SUPERIORE" DAL KM 411+460 AL
KM 411+800 SX - PROGETTO PER LA REALIZZAZIONE DI
PERCORSO CICLABILE
IN LOC. CA' SABBIONI (VE) COD. INT. N. 14370
TERZO LOTTO



TITOLO: **COMPUTO METRICO**

TAVOLA N:

5.1

DATA:

MARZO 2023

SCALA :

COMMITTENTE:

VENETO STRADE S.P.A.
Via C.Baseggio, 5 - 30174, Mestre, Venezia

RESPONSABILE UNICO DEL PROGETTO

Ing. Luca Fiorentino

PROGETTAZIONE:



Ing. Alberto Zanchettin
Arch. Romano Finotto

Rev.	Data	Nome file	RE	CO	AP
00	13-03-2024	5.1_CS3_SF_CM_Rev00.pdf	AP	RF	AZ

Il presente elaborato non può essere riprodotto o comunicato a terzi senza autorizzazione scritta

PROGETTO DI FATTIBILITA' TECNICA ED ECONOMICA

COMPUTO METRICO

OGGETTO: INT. N. 007SVE2003 - S.R. 11 "PADANA SUPERIORE" DAL KM 411+460
AL KM 411+800 SX - PROGETTO PER LA REALIZZAZIONE DI
PERCORSO CICLABILE IN LOC. CA' SABBIONI (VE) - COD. INT. N.
14370 - TERZO LOTTO

COMMITTENTE: Veneto Strade S.p.A.

Data, 12/03/2024

IL TECNICO

Num.Ord. TARIFFA	DESIGNAZIONE DEI LAVORI	unità di misura	DIMENSIONI				Quantità
			par.ug.	lung.	larg.	H/peso	
RIPORTO							
LAVORI A MISURA							
Terzo lotto (SpCat 1)							
1 / 1 23_VS.002.0 1.a	DEMOLIZIONE DI MURATURE DI QUALSIASI GENERE - ESEGUITA CON O SENZA USO DI MINE manufatti vari e recinzioni						5,00
	SOMMANO...	mc					5,00
2 / 2 23_VS.002.0 2.a	DEMOLIZIONE DI STRUTTURE IN CEMENTO ARMATO - ESEGUITA CON O SENZA USO DI MINE pavimentazione civ.38 via Padana recinzione civ.346 via Padana			110,00 120,00	0,200 0,200	0,250 0,200	27,50 4,80
	SOMMANO...	mc					32,30
3 / 3 23_VS.002.0 8.a	TAGLIO PAVIMENTAZIONE IN CONGLOMERATO BITUMINOSO - FINO A 5.00 cm DI SPESSORE via Padana - posa doppia cordonata *(lung.=30+80)			110,00			110,00
	SOMMANO...	ml					110,00
4 / 4 23_VS.002.0 8.b	TAGLIO PAVIMENTAZIONE IN CONGLOMERATO BITUMINOSO - PER OGNI cm OLTRE I 5.00 cm DI SPESSORE via Padana - posa doppia cordonata *(lung.=30+80)			110,00		5,000	550,00
	SOMMANO...	ml*cm					550,00
5 / 5 23_VS.002.0 9.a	FRESATURA A FREDDO DI PAVIMENTAZIONI - PER I PRIMI 3.00 cm DI SPESSORE via Padana - posa doppia cordonata *(lung.=30+80)			110,00	1,000		110,00
	SOMMANO...	mq					110,00
6 / 6 23_VS.002.0 9.b	FRESATURA A FREDDO DI PAVIMENTAZIONI - PER OGNI cm IN PIU' OLTRE I PRIMI 3.00 cm DI SPESSORE via Padana - posa doppia cordonata *(lung.=30+80)			110,00	1,000	7,000	770,00
	SOMMANO...	mq*cm					770,00
7 / 7 23_VS.015.5 3	PULIZIA DI PERTINENZE STRADALI DALLA VEGETAZIONE ARBUSTIVA siepi e cespugli esistenti			324,00	3,000		972,00
	SOMMANO...	mq					972,00
8 / 8 23_VS.015.5 6.b	ABBATTIMENTO DI ALBERI ADULTI - TIPO A CHIOMA ESPANSA PER ALTEZZE OLTRE 6 ml FINO A 12 ml alberature esistenti area agricola via Padana civ.346 via Padana						15,00 4,00
	SOMMANO...	cad					19,00
9 / 9 23_VS.015.5 8.b	ESTIRPAZIONE O FRANTUMAZIONE DI CEPPAIE - DIAMETRO COLLETO OLTRE 30 cm FINO A 50 cm alberature esistenti area agricola via Padana civ.346 via Padana						15,00 4,00
	SOMMANO...	cad					19,00
A RIPORTARE							

Num.Ord. TARIFFA	DESIGNAZIONE DEI LAVORI	unità di misura	DIMENSIONI				Quantità
			par.ug.	lung.	larg.	H/peso	
R I P O R T O							
10 / 10 23_VS.015.5 4.a	TRITURAZIONE CON CIPPATRICE - PER DIAMETRI ARBUSTIVI FINO A 18 cm arbusti esistenti			10,00			10,00
	SOMMANO...	mc					10,00
11 / 11 AP.00.10	Rimozione e successiva installazione di segnaletica stradale esistente segnaletica esistente via Padana						1,00
	SOMMANO...	a corpo					1,00
12 / 12 AP.00.11	Rimozione rete aerea illuminazione pubblica SR11 illuminazione pubblica esistente via Padana						1,00
	SOMMANO...	a corpo					1,00
13 / 13 23_VS.002.1 8	RIMOZIONE DI VECCHIE RECINZIONI METALLICHE DI QUALSIASI TIPO recinzione civ.346 via Padana			120,00			120,00
	SOMMANO...	ml					120,00
14 / 14 23_VS.003.0 1	SCAVO DI SBANCAMENTO CON MEZZI MECCANICI scotico e sbancamento area agricola via Padana			120,00	4,000	0,200	96,00
	SOMMANO...	mc					96,00
15 / 15 23_VS.003.0 9.a	SCAVO DI FONDAZIONE A SEZIONE OBBLIGATA ESEGUITO A MACCHINA - FINO ALLA PROFONDITA' DI 1.50 ml pista ciclabile nuova recinzione civ.346 via Padana nuova recinzione civ.346 via Padana			380,00	3,000	0,500	570,00
				120,00	0,600	0,500	36,00
				55,00	0,600	0,500	16,50
	SOMMANO...	mc					622,50
16 / 16 23_VS.004.0 2.a	SISTEMAZIONE IN RILEVATO - MATERIALE APPARTENENTE AI GRUPPI A1, A2- 4, A2-5, A3 fondazione pista ciclabile			380,00	3,000	0,400	456,00
	SOMMANO...	mc					456,00
17 / 17 23_VS.004.0 5.a	FORNITURA DI MATERIALI - PROVENIENTE DA CAVE DI PRESTITO PER FORMAZIONE RILEVATI fondazione pista ciclabile			380,00	3,000	0,400	456,00
	SOMMANO...	mc					456,00
18 / 18 23_VS.004.1 0.a	COMPATTAZIONE PIANO DI POSA FONDAZIONE STRADALE - PER I GRUPPI A1, A2-4, A2-5, A3 pista ciclabile			380,00	3,000		1'140,00
	SOMMANO...	mq					1'140,00
19 / 19 23_VS.004.6 1.b	GEOTESSUTO DI SEPARAZIONE E RINFORZO FONDAZIONI STRADALI - resistenza minima 45 kN/m pista ciclabile			380,00	3,000	1,100	1'254,00
	SOMMANO...	mq					1'254,00
20 / 20	CLS STRUTTURALE PER OPERE IN FONDAZIONE - classe di lavorabilita' S3						
A R I P O R T A R E							

Num.Ord. TARIFFA	DESIGNAZIONE DEI LAVORI	unità di misura	DIMENSIONI				Quantità
			par.ug.	lung.	larg.	H/peso	
	RIPORTO						
23_VS.005.0 5.c	(semifluida), XC1, C 25/30, rapporto max e/c 0,6 nuova recinzione civ.346 via Padana *(lung.=120+55+35) nuova recinzione civ.346 via Padana *(lung.=120+55+35)			210,00 210,00	0,600 0,250	0,400 0,600	50,40 31,50
	SOMMANO...	mc					81,90
21 / 21 23_VS.005.2 0.a	CASSERATURA IN LEGNO PER STRUTTURE IN C.A. - PER ALTEZZA FINO A 2.00 ml nuova recinzione civ.346 via Padana *(lung.=120+55+35) nuova recinzione civ.346 via Padana *(lung.=120+55+35)		2,00 2,00	210,00 210,00	0,400 0,600		168,00 252,00
	SOMMANO...	mq					420,00
22 / 22 23_VS.005.3 0.b	ACCIAIO IN BARRE AD ADERENZA MIGLIORATA CONTROLLATO - TIPO B450C nuova recinzione civ.346 via Padana Vedi voce n° 20 [mc 81.90]		60,00				4'914,00
	SOMMANO...	kg					4'914,00
23 / 99 23_PV.01.01 .a	TRASPORTO MATERIALI INERTI, ROCCIOSI O DEMOLIZIONI OLTRE 10 km - MATERIALI INERTI, LAPIDEI O DA DEMOLIZIONI demolizioni Vedi voce n° 1 [mc 5.00] Vedi voce n° 2 [mc 32.30] fresatura conglomerato bituminoso Vedi voce n° 5 [mq 110.00] Vedi voce n° 6 [mq*cm 770.00] materiale ferroso Vedi voce n° 13 [ml 120.00] scavi Vedi voce n° 14 [mc 96.00] Vedi voce n° 15 [mc 622.50] Vedi voce n° 56 [mc 91.20] Vedi voce n° 71 [mc 383.68]		15,00 15,00 15,00 15,00 15,00 15,00 15,00 15,00	2,50 2,50 2,20 2,20 1,50 1,80 1,80 1,80		0,030 0,010 0,001	187,50 1'211,25 108,90 254,10 2,70 2'592,00 16'807,50 2'462,40 10'359,36
	SOMMANO...	t*km					33'985,71
24 / 100 23_PV.01.02 .b	CONFERIMENTO A DISCARICA AUTORIZZATA E/O AD IMPIANTO DI RECUPERO DI MATERIALI demolizioni Vedi voce n° 1 [mc 5.00] Vedi voce n° 2 [mc 32.30]			2,50 2,50			12,50 80,75
	SOMMANO...	t					93,25
25 / 101 23_PV.01.02 .c	CONFERIMENTO A DISCARICA AUTORIZZATA E/O AD IMPIANTO DI RECUPERO DI MATERIALI- BITUMI fresatura conglomerato bituminoso Vedi voce n° 5 [mq 110.00] Vedi voce n° 6 [mq*cm 770.00]			2,20 2,20		0,030 0,010	7,26 16,94
	SOMMANO...	t					24,20
26 / 102 23_PV.01.02 .d	CONFERIMENTO A DISCARICA AUTORIZZATA E/O AD IMPIANTO DI RECUPERO DI MATERIALI- FERRO materiale ferroso Vedi voce n° 13 [ml 120.00]			1,50		0,001	0,18
	SOMMANO...	t					0,18
27 / 103 23_PV.01.02 .a	INDENNITA' DI DISCARICA scavi Vedi voce n° 14 [mc 96.00]						96,00
	A RIPORTARE						96,00

Num.Ord. TARIFFA	DESIGNAZIONE DEI LAVORI	unità di misura	DIMENSIONI				Quantità
			par.ug.	lung.	larg.	H/peso	
	RIPORTO						96,00
	Vedi voce n° 15 [mc 622.50] Vedi voce n° 56 [mc 91.20] Vedi voce n° 71 [mc 383.68]						622,50 91,20 383,68
	SOMMANO...	mc					1'193,38
28 / 23 23_VS.004.5 3	FINITURA SUPERFICIALE ALLA FONDAZIONE STRADALE pista ciclabile ripristinazione pavimentazione sotto cordona *(lung.=30+80)			380,00 110,00	3,000 1,000		1'140,00 110,00
	SOMMANO...	mq					1'250,00
29 / 24 23_VS.004.5 4	STRATO DI FONDAZIONE IN MISTO CEMENTATO ripristinazione pavimentazione sotto cordona *(lung.=30+80)			110,00	1,000	0,200	22,00
	SOMMANO...	mc					22,00
30 / 25 23_VS.008.0 6.a	RIMOZIONE E MESSA IN QUOTA DI MANUFATTI IN GHISA E GHISA-CEMENTO - PESO FINO A 70 kg SR11 Padana						20,00
	SOMMANO...	cad					20,00
31 / 26 23_VS.008.0 6.b	RIMOZIONE E MESSA IN QUOTA DI MANUFATTI IN GHISA E GHISA-CEMENTO - PESO OLTRE 70 kg E FINO A 120 kg SR11 Padana						4,00
	SOMMANO...	cad					4,00
32 / 27 23_VS.011.0 1.c	CORDONATE - SEZIONE 12/15 CON ALTEZZA 25 cm pista ciclabile e aiuole di separazione *(lung.=16*2+5+23+130+44*2+6+60*2+44+480)			928,00			928,00
	SOMMANO...	ml					928,00
33 / 28 23_VS.013.0 1.a	APPONTAMENTO CANTIERE PER PICCOLI LAVORI DI BITUMATURA - CON SUPERFICI FINO A 500 mq ripristinazione pavimentazioni sotto cordona						1,00
	SOMMANO...	a corpo					1,00
34 / 29 23_VS.013.0 3.b	MANO DI ATTACCO CON BITUME NORMALE - SPRUZZATURA DEL PIANO D'APPOGGIO ripristinazione pavimentazioni sotto cordona *(lung.=30+80)		2,00	110,00	1,000		220,00
	SOMMANO...	mq					220,00
35 / 30 23_VS.013.0 5.a	CONGLOMERATO BITUMINOSO PER STRATO DI BASE ripristinazione pavimentazioni sotto cordona *(lung.=30+80)			110,00	1,000	10,000	1'100,00
	SOMMANO...	mq*cm					1'100,00
36 / 31 23_VS.013.0 6.c	BINDER - SPESSORE COMPRESSO 70 mm ripristinazione pavimentazioni sotto cordona *(lung.=30+80)			110,00	1,000		110,00
	SOMMANO...	mq					110,00
37 / 32 23_VS.013.0 9.b	MANTO D'USURA - GRANULOMETRIA 0-12 mm ripristinazione pavimentazioni sotto cordona *(lung.=30+80)			110,00	1,000		110,00
	SOMMANO...	mq					110,00
	A RIPORTARE						

Num.Ord. TARIFFA	DESIGNAZIONE DEI LAVORI	unità di misura	DIMENSIONI				Quantità
			par.ug.	lung.	larg.	H/peso	
R I P O R T O							
38 / 33 23_VS.013.1 8.b	RETE DI RAFFORZAMENTO PER CONGLOMERATO BITUMINOSI IN FIBRA DI VETRO 100 kN/m x 100 kN/m - MAGLIA 12,5x12,5 mm ripristino pavimentazioni sotto cordona *(lung.=30+80)			110,00	1,000	110,00	
	SOMMANO...	mq				110,00	
39 / 34 E.14.016.00	FORNITURA E POSA IN OPERA DI PAVIMENTO IN MATTONELLE AUTOBLOCCANTI su doppia cordona e aiuole *(lung.=16+44+60) su doppia cordona e aiuole *(lung.=26+14)			120,00 40,00	0,260	31,20 40,00	
	SOMMANO...	m²				71,20	
40 / 35 AP.00.16	Fornitura e stesa in opera di pavimentazione drenante realizzata con tecnologia "Biostrasse" - spessore 8 cm pista ciclabile			380,00	3,000	1'140,00	
	SOMMANO...	m2				1'140,00	
41 / 36 23_VS.011.1 1	RECINZIONE SU MANUFATTI nuova recinzione civ.346 via Padana *(lung.=120+55+35)			210,00		1,500 315,00	
	SOMMANO...	mq				315,00	
42 / 37 23_VS.011.1 2.c	RECINZIONE SU PLINTI PREFABBRICATI - PER ALTEZZE OLTRE 1.50 m FINO A 2.00 m recinzione lato nord via Colombara			70,00		1,500 105,00	
	SOMMANO...	mq				105,00	
43 / 38 23_VS.016.0 1.a	SEGNALETICA ORIZZONTALE A VERNICE RIFRANGENTE POST SPRUZZATA PER STRISCE DI LARGHEZZA 12 cm - SU NUOVO IMPIANTO pista ciclabile		3,00	380,00		1'140,00	
	SOMMANO...	ml				1'140,00	
44 / 39 23_VS.016.0 2.a	SEGNALETICA ORIZZONTALE A VERNICE RIFRANGENTE POST SPRUZZATA PER STRISCE DI LARGHEZZA 15 cm - SU NUOVO IMPIANTO SR11 Padana		1,00	300,00		300,00	
	SOMMANO...	ml				300,00	
45 / 40 23_VS.016.0 3.a	ATTRAVERSAMENTI PEDONALI, STRISCE DI ARRESTO, ZEBRATURE, FRECCHE, ISCRIZIONI E SIMBOLI VARI - SU NUOVO IMPIANTO simboli pista ciclabile		2,00	2,00	5,000	20,00	
	SOMMANO...	mq				20,00	
46 / 41 23_VS.017.0 1.c	SEGNALE TRIANGOLARE IN LAMIERA DI ALLUMINIO - LATO 90 cm CLASSE RA2 (livello prestazionale base) pista ciclabile					1,00	
	SOMMANO...	cad				1,00	
47 / 42 23_VS.017.0 2.d	SEGNALE CIRCOLARE IN LAMIERA DI ALLUMINIO - D=60 cm CLASSE RA2 (livello prestazionale base) pista ciclabile					4,00	
	SOMMANO...	cad				4,00	
A R I P O R T A R E							

Num.Ord. TARIFFA	DESIGNAZIONE DEI LAVORI	unità di misura	DIMENSIONI				Quantità
			par.ug.	lung.	larg.	H/peso	
R I P O R T O							
48 / 43 23_VS.017.0 3.b	SEGNALE QUADRATO IN LAMIERA DI ALLUMINIO - LATO 60 cm CLASSE RA2 (livello prestazionale base) pista ciclabile						2,00
	SOMMANO...	cad					2,00
49 / 44 23_VS.017.0 9.a	PANNELLO DI INDICAZIONE OSTACOLO - LATO DESTRO CORSIA DI MARCIA segnalazione ostacoli e accessi privati						8,00
	SOMMANO...	cad					8,00
50 / 45 23_VS.017.0 9.b	PANNELLO DI INDICAZIONE OSTACOLO - LATO SINISTRO CORSIA DI MARCIA segnalazione ostacoli e accessi privati						8,00
	SOMMANO...	cad					8,00
51 / 46 23_VS.018.0 2.b	SOSTEGNO TUBOLARE IN ACCIAIO ZINCATO DEL DIAMETRO ESTERNO 60 mm pista ciclabile *(par.ug.=7+2) pista ciclabile		9,00 16,00	4,00 2,00			36,00 32,00
	SOMMANO...	ml					68,00
52 / 47 23_VS.018.0 3	POSA IN OPERA DI SOSTEGNO AD U O TUBOLARE CON SEGNALE pista ciclabile *(par.ug.=7+2+16)		25,00				25,00
	SOMMANO...	cad					25,00
53 / 48 23_VS.018.0 4.a	MONTAGGIO O SMONTAGGIO SEGNALI SU SOSTEGNI PREESISTENTI - PER SUPERFICI FINO A 1.00 mq pista ciclabile *(par.ug.=7+2+16)		25,00				25,00
	SOMMANO...	cad					25,00
54 / 49 23_VS.018.0 7.b	FORNITURA E POSA IN OPERA DI BANDE SONORE CON COLLANTE pista ciclabile - segnalazione curve		8,00	2,00	3,000		48,00
	SOMMANO...	ml					48,00
55 / 50 23_VS.018.1 2.b	SPECCHIO PARABOLICO DIAMETRO 90 cm accessi privati						2,00
	SOMMANO...	cad					2,00
56 / 94 23_VS.004.0 3	SISTEMAZIONE DI MATERIALE SENZA COMPATTAZIONE aiuole verdi e scarpate aiuole verdi e scarpate aiuole verdi e scarpate			60,00 35,00 280,00	3,000 3,000	0,200 0,200 0,200	36,00 21,00 56,00
	SOMMANO...	mc					113,00
57 / 95 23_VS.004.0 5.f	FORNITURA DI MATERIALI - TERRA VEGETALE NATURALE SELEZIONATA PROVENIENTE DA CAVE DI PRESTITO aiuole verdi e scarpate aiuole verdi e scarpate aiuole verdi e scarpate			60,00 35,00 280,00	3,000 3,000	0,200 0,200 0,200	36,00 21,00 56,00
	SOMMANO...	mc					113,00
A R I P O R T A R E							

Num.Ord. TARIFFA	DESIGNAZIONE DEI LAVORI	unità di misura	DIMENSIONI				Quantità
			par.ug.	lung.	larg.	H/peso	
RIPORTO							
58 / 96 23_VS.015.0 7	RIVESTIMENTO DI SCARPATE CON SEMINA aree verdi e scarpate aree verdi e scarpate aree verdi e scarpate aree verdi e scarpate			60,00 35,00 280,00 120,00	3,000 3,000 2,000		180,00 105,00 280,00 240,00
	SOMMANO...	mq					805,00
59 / 97 AP.00.12	Fornitura e messa a dimora di essenze - Acer Campestris aree verdi						3,00
	SOMMANO...	a corpo					3,00
60 / 98 AP.00.13	Fornitura e messa a dimora di essenze - Celtis Australis aree verdi						3,00
	SOMMANO...	a corpo					3,00
61 / 51 23_VS.OS.0 8.001.a	TAGLIO PRELIMINARE DI VEGETAZIONE SU AREE DA SOTTOPORRE A BONIFICA BELLICA sedime intervento			1000,00			1'000,00
	SOMMANO...	m ²					1'000,00
62 / 52 23_VS.OS.0 8.002	RIPRISTINO AREE BONIFICATE sedime intervento			2355,00			2'355,00
	SOMMANO...	m ²					2'355,00
63 / 53 23_VS.OS.0 8.003	BONIFICA BELLICA SUPERFICIALE sedime intervento			2355,00			2'355,00
	SOMMANO...	m ²					2'355,00
64 / 54 23_VS.OS.0 8.004.a	BONIFICA BELLICA DI PROFONDITÀ MEDIANTE TRIVELLAZIONE - FINO ALLA PROFONDITÀ DI ML 3,00 DAL PIANO DI CAMPAGNA sedime intervento			2355,00			2'355,00
	SOMMANO...	m ²					2'355,00
65 / 55 23_VS.OS.0 8.005	INDAGINE GEOFISICA STRUMENTALE MAGNETOMETRICA NON INVASIVA - LOCALIZZAZIONE EVENTUALI ORDIGNI BELLICI sedime intervento			2355,00			2'355,00
	SOMMANO...	m ²					2'355,00
66 / 71 23_VS.003.0 9.a	SCAVO DI FONDAZIONE A SEZIONE OBBLIGATA ESEGUITO A MACCHINA - FINO ALLA PROFONDITA' DI 1.50 ml risezionamento fossato bacino laminazione ovest condotta DN315 scatolare 2,00x1,00 condotta DN250 condotta DN160 tombinamento per attraversamento fossato muri di testa scatolare			120,00 50,00 180,00 50,00 35,00 14,00 2,00 2,00	1,000 1,800 0,600 3,000 0,400 3,00 6,00 3,00	0,500 1,000 0,800 0,800 0,800 0,600 1,000 0,500	60,00 90,00 86,40 120,00 11,20 10,08 4,80 1,20
	SOMMANO...	mc					383,68
67 / 72 23_VS.004.0	SISTEMAZIONE IN RILEVATO - MATERIALE APPARTENENTE AI GRUPPI A1, A2- 4, A2-5, A3						
A RIPORTARE							

Num.Ord. TARIFFA	DESIGNAZIONE DEI LAVORI	unità di misura	DIMENSIONI				Quantità
			par.ug.	lung.	larg.	H/peso	
RIPORTO							
2.a	condotta DN315 scatolare 2,00x1,00 *(larg.=0,5+0,5) condotta DN250 condotta DN160			180,00 50,00 35,00 14,00	0,600 1,000 0,400 3,00	0,400 1,000 0,400 0,300	43,20 50,00 5,60 5,04
	SOMMANO...	mc					103,84
68 / 73 23_VS.004.0	FORNITURA DI MATERIALI - PROVENIENTE DA CAVE DI PRESTITO PER RIEMPIMENTO DI SCAVI						
5.b	condotta DN315 scatolare 2,00x1,00 *(larg.=0,5+0,5) condotta DN250 condotta DN160			180,00 50,00 35,00 14,00	0,600 1,000 0,400 3,00	0,400 1,000 0,400 0,300	43,20 50,00 5,60 5,04
	SOMMANO...	mc					103,84
69 / 74 E.03.008.00	FORNITURA E STESA DI FONDAZIONE STRADALE FONDAZIONE STRADALE						
	condotta DN315 condotta DN250 condotta DN160			180,00 35,00 14,00	0,600 0,400 3,00	0,400 0,400 0,300	43,20 5,60 5,04
	SOMMANO...	m³					53,84
70 / 75 23_VS.008.0	FORNITURA E POSA DI MANUFATTI IN GHISA - CLASSE C caditoie			14,00		37,000	518,00
3.c		kg					518,00
71 / 76 23_VS.008.0	FORNITURA E POSA DI MANUFATTI IN GHISA - CLASSE D chiusini ispezione *(par.ug.=10,00+2)			12,00		55,000	660,00
3.d		kg					660,00
72 / 77 23_VS.010.1	POZZETTI IN CALCESTRUZZO ARMATO - DIMENSIONI INTERNE 60x60 cm pozzetti di ispezione						10,00
6.a		cad					10,00
73 / 78 23_VS.010.1	CANNA PER POZZETTI IN CALCESTRUZZO ARMATO - DIMENSIONI INTERNE 60x60 cm						2,00
7.a	ispezioni scatolare	ml					2,00
74 / 79 23_VS.010.1	POZZETTO PREFABBRICATO IN CALCESTRUZZO - SIFONATO DIMENSIONI 50x50x50 (h) cm						14,00
4.d	caditoie	cad					14,00
75 / 80 23_VS.011.2	ESPURGO DEI FOSSI STRADALI fossati esistenti fossati esistenti			130,00 55,00	5,000 3,000		650,00 165,00
2		mq					815,00
76 / 81 23_VS.005.0	RIVESTIMENTO DI PLATEE, TOMBINI E SIMILARI - PIETRAMME PROVENIENTE DA CAVA CALCAREA						20,00
4.d	rivestimento scarpate fossati						20,00
A RIPORTARE							
							20,00

Num.Ord. TARIFFA	DESIGNAZIONE DEI LAVORI	unità di misura	DIMENSIONI				Quantità
			par.ug.	lung.	larg.	H/peso	
	RIPORTO						20,00
	SOMMANO...	mq					20,00
77 / 82 23_VS.005.0 9	MAGRONE per posa scatolari			50,00	2,500		125,00
	SOMMANO...	mq					125,00
78 / 83 23_VS.005.0 5.c	CLS STRUTTURALE PER OPERE IN FONDAZIONE - classe di lavorabilita' S3 (semifluida), XC1, C 25/30, rapporto max e/c 0,6 tombinamento per attraversamento fossato muri di testa scatolare soletta scatolare		2,00 2,00	6,00 2,50 50,00	0,250 0,250 2,000	1,800 1,500 0,150	5,40 1,88 15,00
	SOMMANO...	mc					22,28
79 / 84 23_VS.005.2 0.a	CASSERATURA IN LEGNO PER STRUTTURE IN C.A. - PER ALTEZZA FINO A 2.00 ml tombinamento per attraversamento fossato muri di testa scatolare		2,00 2,00	6,00 2,50	2,000 2,000	1,800 1,500	43,20 15,00
	SOMMANO...	mq					58,20
80 / 85 23_VS.005.3 0.b	ACCIAIO IN BARRE AD ADERENZA MIGLIORATA CONTROLLATO - TIPO B450C muri per attraversamento e scatolare Vedi voce n° 83 [mc 22.28]		80,00				1'782,40
	SOMMANO...	kg					1'782,40
81 / 86 23_VS.005.3 1.c	RETE ELETTROSALDATA AD ADERENZA MIGLIORATA CONTROLLATA - TIPO B450C soletta scatolari			50,00	2,000	3,940	394,00
	SOMMANO...	kg					394,00
82 / 87 23_VS.010.1 8.c	TUBI IN PVC-U SN4 - diametro esterno di 160 mm collegamento caditoie		14,00	3,00			42,00
	SOMMANO...	ml					42,00
83 / 88 23_VS.010.1 8.e	TUBI IN PVC-U SN4 - diametro esterno di 250 mm condotta tratto est			35,00			35,00
	SOMMANO...	ml					35,00
84 / 89 23_VS.010.1 8.f	TUBI IN PVC-U SN4 - diametro esterno di 315 mm condotta tratto ovest						180,00
	SOMMANO...	ml					180,00
85 / 90 F.10.042.a	SCATOLARI CHIUSI IN CALCESTRUZZO ARMATO PREFABBRICATO - DA MQ 1,51 A MQ 3,00 tombinamento fossato			55,00	2,000	1,000	110,00
	SOMMANO...	m					110,00
86 / 91 AP.00.07	Fornitura e posa in opera di canaletta di raccolta acque meteoriche con griglia in acciaio - larghezza interna 200 mm accessi privati *(lung.=6+6)			12,00			12,00
	SOMMANO...	m					12,00
	A RIPORTARE						

Num.Ord. TARIFFA	DESIGNAZIONE DEI LAVORI	unità di misura	DIMENSIONI				Quantità
			par.ug.	lung.	larg.	H/peso	
R I P O R T O							
87 / 92 23_VS.008.0 1.a	FORNITURA E POSA DI MANUFATTI IN FERRO - PER GRIGLIE O MANUFATTI LEGGERI paratoia metallica						
	SOMMANO...	kg					60,00
							60,00
88 / 93 23_VS.008.0 9.b	ZINCATURA A CALDO DI STRUTTURE E MANUFATTI ACCIAIO - manufatti vari paratoia metallica						
	SOMMANO...	kg					60,00
							60,00
89 / 56 23_VS.003.0 9.a	SCAVO DI FONDAZIONE A SEZIONE OBBLIGATA ESEGUITO A MACCHINA - FINO ALLA PROFONDITA' DI 1.50 ml nuovo impianto illuminazione pubblica			380,00	0,300	0,800	91,20
	SOMMANO...	mc					91,20
90 / 57 23_VS.004.0 2.a	SISTEMAZIONE IN RILEVATO - MATERIALE APPARTENENTE AI GRUPPI A1, A2- 4, A2-5, A3 nuovo impianto illuminazione pubblica sabbia rinterri			380,00 380,00	0,300 0,300	0,200 0,600	22,80 68,40
	SOMMANO...	mc					91,20
91 / 58 23_VS.004.0 5.b	FORNITURA DI MATERIALI - PROVENIENTE DA CAVE DI PRESTITO PER RIEMPIMENTO DI SCAVI nuovo impianto illuminazione pubblica sabbia rinterri			380,00 380,00	0,300 0,300	0,200 0,600	22,80 68,40
	SOMMANO...	mc					91,20
92 / 59 23_VS.008.0 3.c	FORNITURA E POSA DI MANUFATTI IN GHISA - CLASSE C Nuovo impianto illuminazione pubblica per plinti di sostegno per pozzetti ispezione		16,00 7,00			35,000 50,000	560,00 350,00
	SOMMANO...	kg					910,00
93 / 60 23_VS.011.1 3.a	PLINTI PREFABBRICATI PER PALI DI ILLUMINAZIONE - CON ALTEZZA PARI A 70 cm Nuovo impianto illuminazione pali h.f.t. 5,00 metri						6,00
	SOMMANO...	cd					6,00
94 / 61 23_VS.011.1 3.b	PLINTI PREFABBRICATI PER PALI DI ILLUMINAZIONE - CON ALTEZZA PARI A 95 cm Nuovo impianto illuminazione pubblica pali h.f.t. 8,00 metri						10,00
	SOMMANO...	cd					10,00
95 / 62 23_VS.010.1 4.b	POZZETTO PREFABBRICATO IN CALCESTRUZZO - DIMENSIONI 50x50x50 (h) cm Nuovo impianto illuminazione pubblica						7,00
	SOMMANO...	cad					7,00
96 / 63 AP.00.02	Fornitura e installazione corpi illuminanti 100 LED - 78w Nuovo impianto illuminazione pubblica						
A R I P O R T A R E							

Num.Ord. TARIFFA	DESIGNAZIONE DEI LAVORI	unità di misura	DIMENSIONI				Quantità
			par.ug.	lung.	larg.	H/peso	
	R I P O R T O						
	Strada+pista						10,00
	SOMMANO...	cadauno					10,00
97 / 64 AP.00.04	Fornitura e installazione corpi illuminanti 25 LED - 19,6w Nuovo impianto illuminazione pubblica pista ciclabile						6,00
	SOMMANO...	cadauno					6,00
98 / 65 AP.00.09	Fornitura e posa in opera di quadro elettrico completo Nuovo impianto illuminazione pubblica						1,00
	SOMMANO...	a corpo					1,00
99 / 66 23_VS.022.0 8.004.e	CAVO ELETTRICO IN RAME A DOPPIO ISOLAMENTO - DI TIPO FG16R16 0.6/1 KV - FG16OR16 0.6/1 - FORM X SEZ. 3 X 2,5 MMQ Nuovo impianto illuminazione pubblica collegamenti linea - lampade		16,00	10,00			160,00
	SOMMANO...	ml					160,00
100 / 67 23_VS.022.0 8.004.w	CAVO ELETTRICO IN RAME A DOPPIO ISOLAMENTO - DI TIPO FG16R16 0.6/1 KV - FG16OR16 0.6/1 - FORM X SEZ. 3 X 16 MMQ Nuovo impianto illuminazione pubblica linea distribuzione			380,00			380,00
	SOMMANO...	ml					380,00
101 / 68 23_VS.022.0 7.002.g	TUBAZIONI CASSETTE CANALINE - TUBAZIONI IN POLIETILENE PER CAVIDOTTI INTERRATI - DN 125 Nuovo impianto illuminazione pubblica linea distribuzione			380,00			380,00
	SOMMANO...	m					380,00
102 / 69 23_VS.022.0 6.033.d	ILLUMINAZIONE - PALO DA LAMIERA TRONCOCONICO DIRITTO SEZ. CIRCOLARE - L=5.50 m H=5.00 m SPESSORE=3 mm DIAM. BASE=115 mm Nuovo impianto illuminazione pubblica pista ciclabile						6,00
	SOMMANO...	cad					6,00
103 / 70 23_VS.022.0 6.033.g	ILLUMINAZIONE - PALO DA LAMIERA TRONCOCONICO DIRITTO SEZ. CIRCOLARE - L=8.80 m H=8.00 m SPESSORE=4 mm DIAM. BASE=148 mm Nuovo impianto illuminazione pubblica strada + pista ciclabile						10,00
	SOMMANO...	cad					10,00
	Data, 12/03/2024						
	Il Tecnico						
	----- ----- ----- ----- ----- -----						
	A R I P O R T A R E						