

PIANTA PIANO TERRA_STATO DI FATTO_scala 1:100

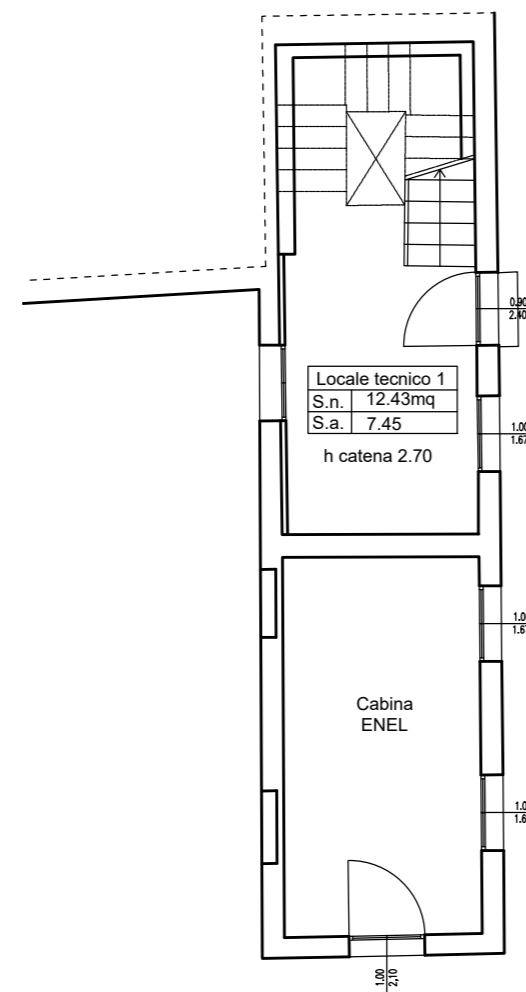

PIANTA PIANO TERRA_PROGETTO_scala 1:100

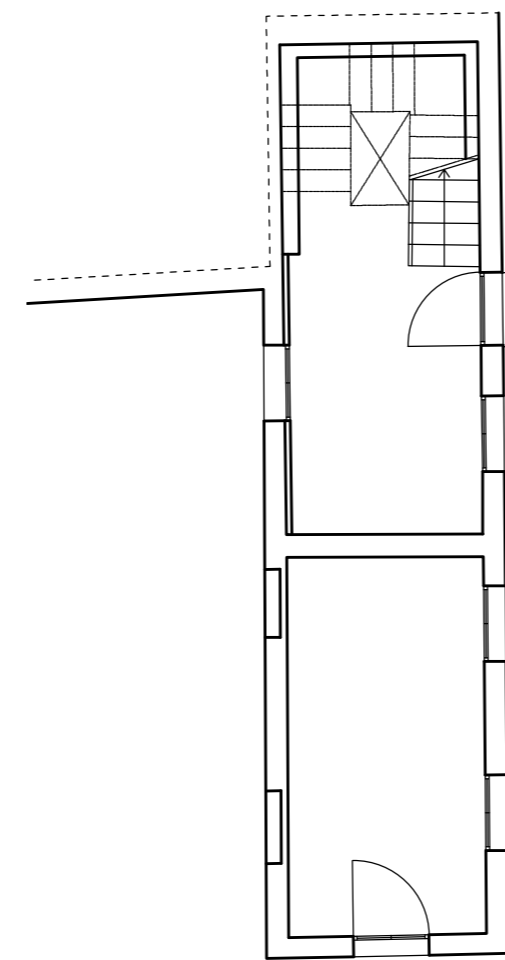

PIANTA PIANO TERRA_COMPARATIVA_scala 1:100

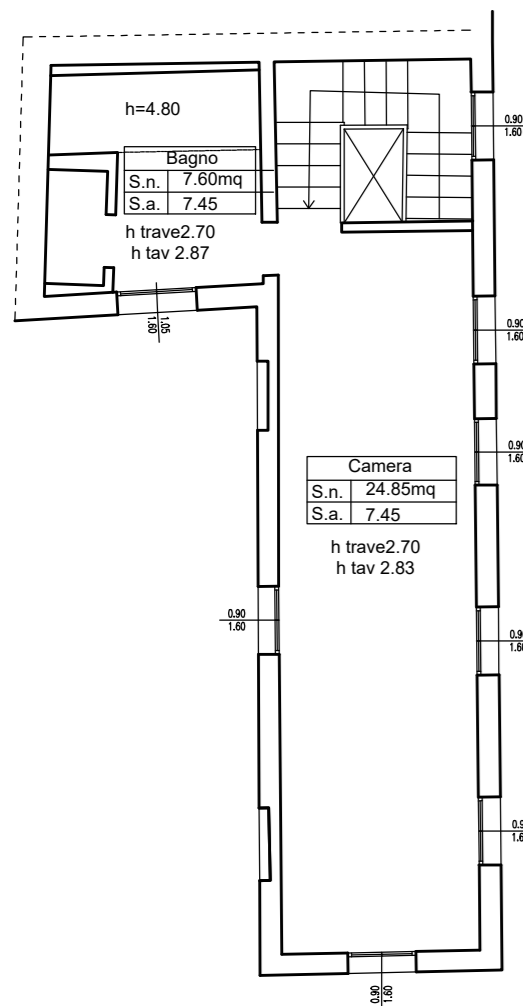

PIANTA PIANO PRIMO_STATO DI FATTO_scala 1:100

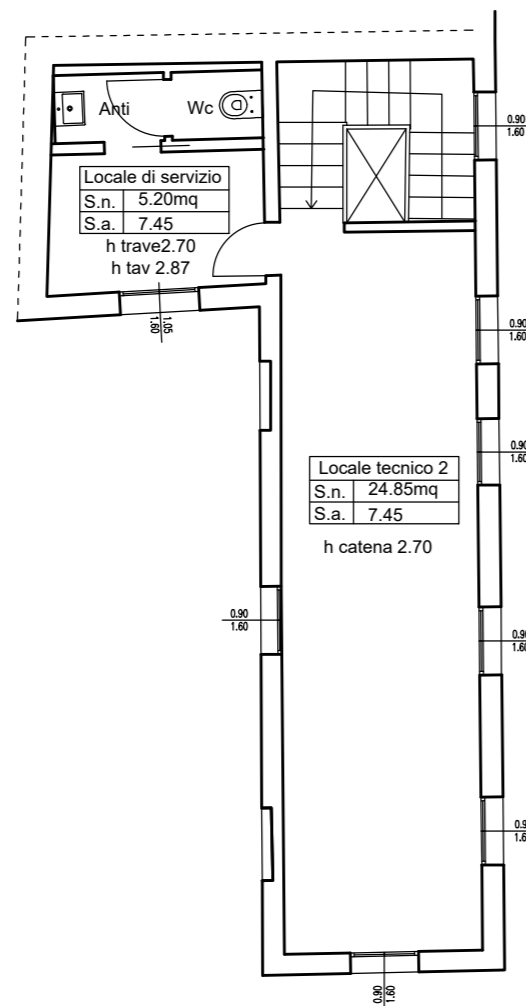

PIANTA PIANO PRIMO_PROGETTO_scala 1:100

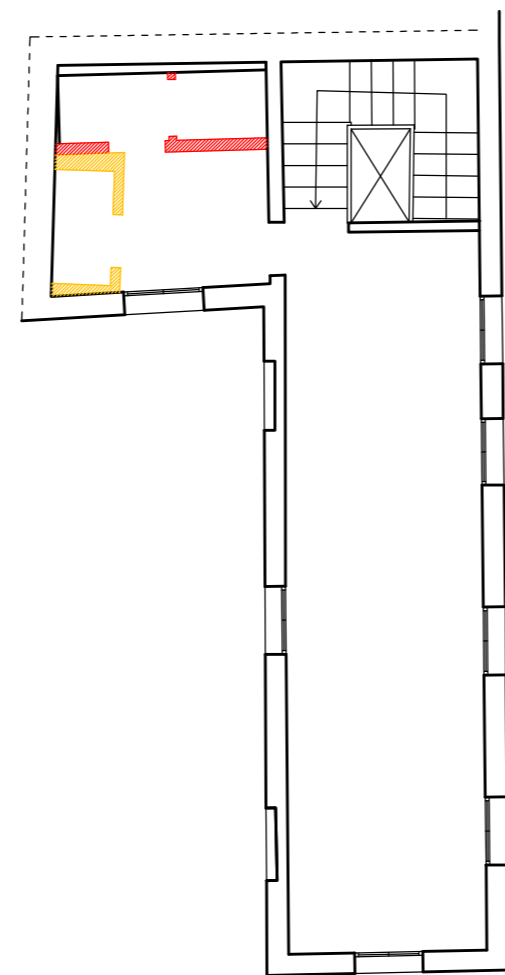

PIANTA PIANO PRIMO_COMPARATIVA_scala 1:100

LES AIRELLES VENICE

Fondamenta de Le Zitelle, Giudecca 32,33,34
30133 Venezia, Italia



Committente:

Project Giudecca Srl
Dott.ssa Anne Laure Sibille Marie Ollagnon

Project Manager:

PMB Consulting

Progetto architettonico e strutturale:

Venice Plan Ingegneria s.r.l.

ing. Franco Forcellini
ing. Damiano De Michielis

Consulenti per progettazione architettonica e paesaggistica:

DENNISTON

arch. Jean Michel Gathy
arch. David Schoonbroodt

Progetto impianti:

AREATECNICA s.r.l.
ing. Gianluca Vigne

Progetto antincendio:

Sicurtecno s.r.l.

ing. Fabio Rocchesso
arch. Chiara Zanin

Coordinatore della sicurezza:

Venice Plan Ingegneria s.r.l.
geom. Mariano Barbero

RINNOVO DEL COMPLESSO ALBERGHIERO LES AIRELLES VENICE

Procedura di SUAP (DPR 160/2010 e L.R. 55/2012 art. 4)

STATO DI FATTO - PROGETTO - COMPARATIVA
PIANTA PIANO TERRA E PRIMO

"DOMUS ANNEX"	TAVOLA
	42

ARCHITETTURA	APRILE 2023	1:100
--------------	-------------	-------

Document family	Phase	Building-Zone	Discipline	Floor	Document type	Sheet code
G	BP	ANN	ARC	NL	PLN	001

Revision	Description	Date

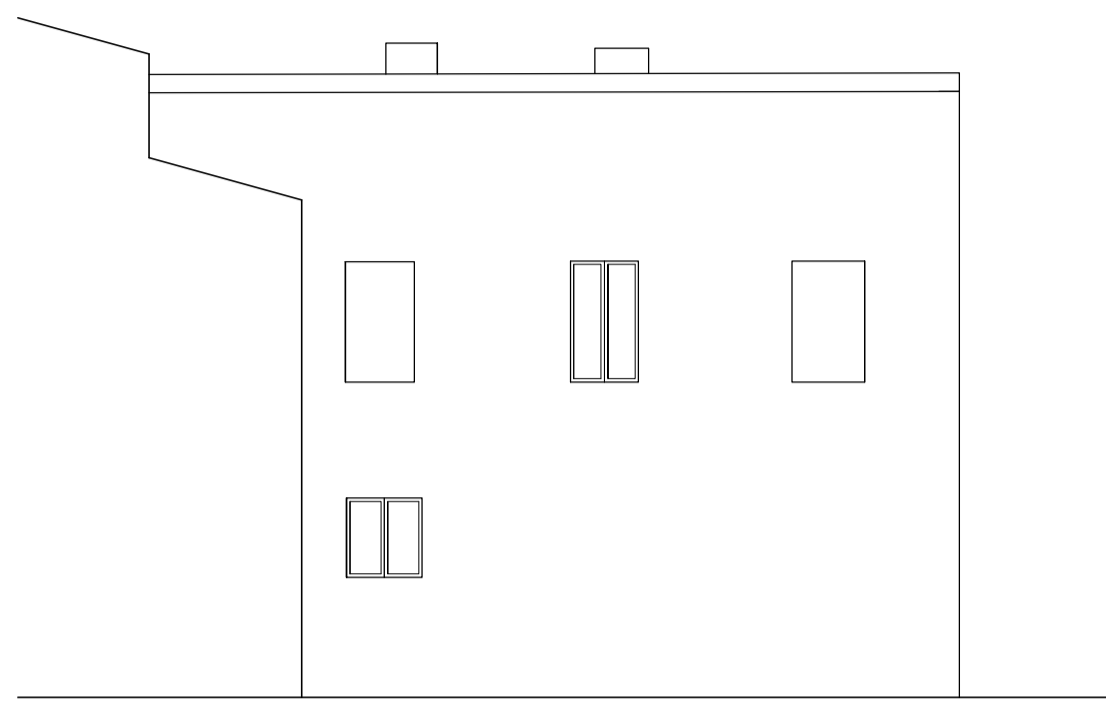

PROSPETTO OVEST - STATO AUTORIZZATO_scala 1:100

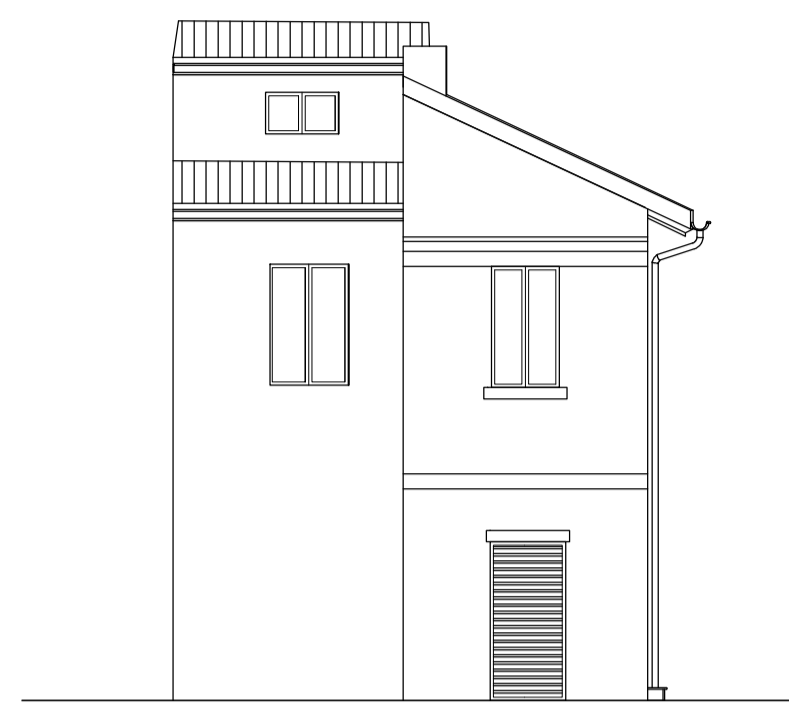

PROSPETTO SUD - STATO AUTORIZZATO_scala 1:100



PROSPETTO EST - STATO AUTORIZZATO_scala 1:100

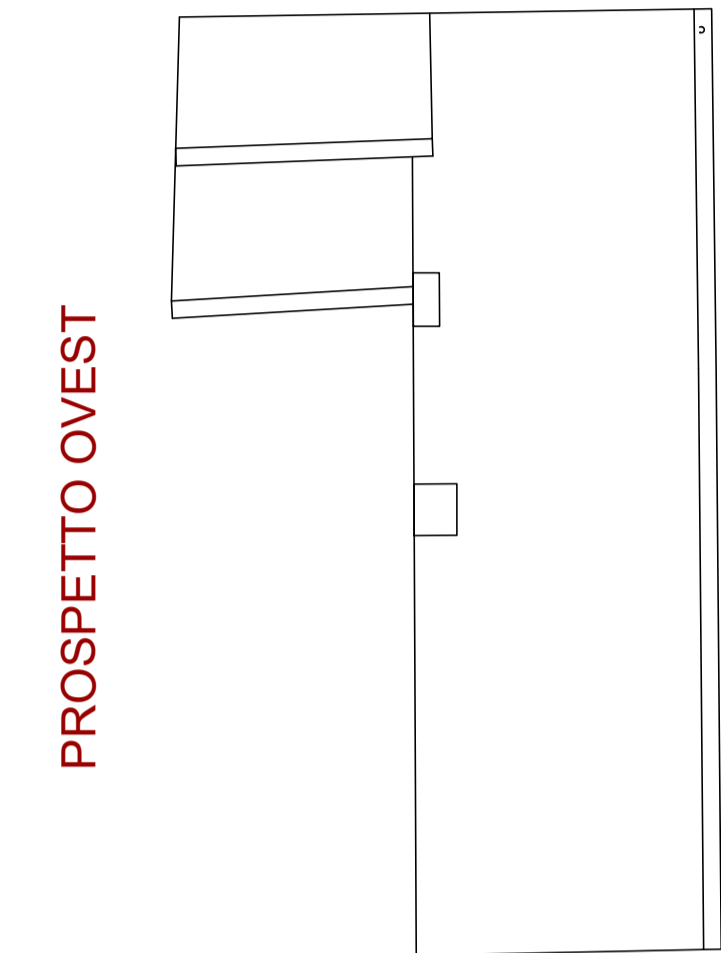
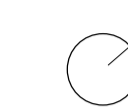

KEY PLAN

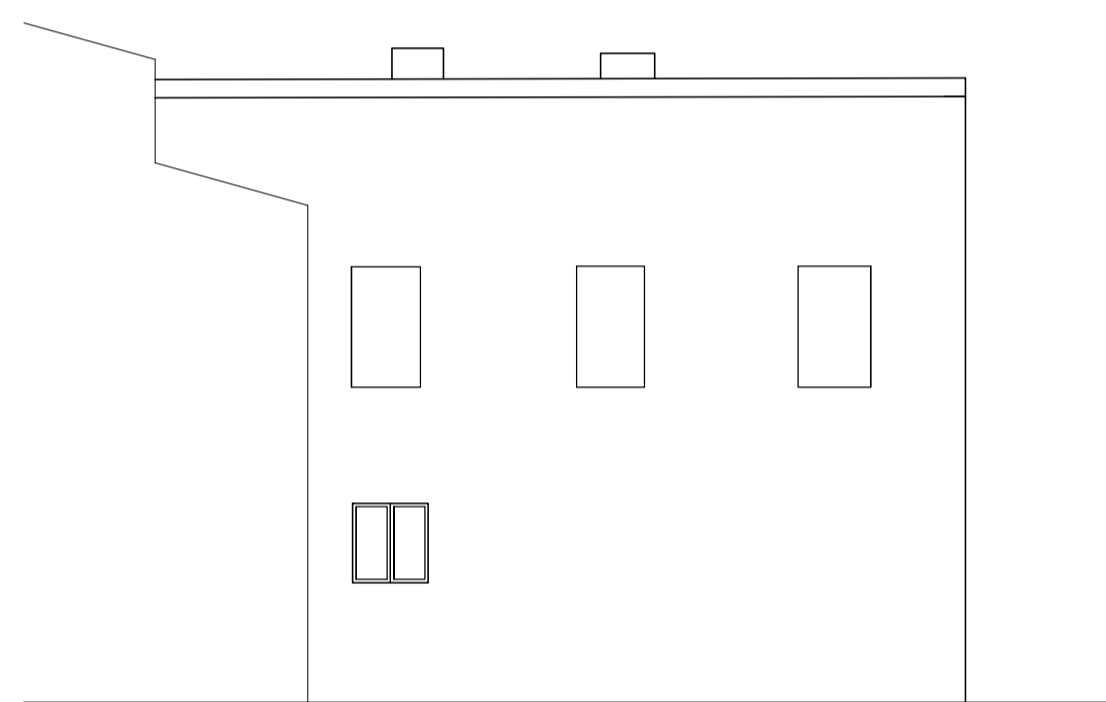

PROSPETTO OVEST - PROGETTO_scala 1:100

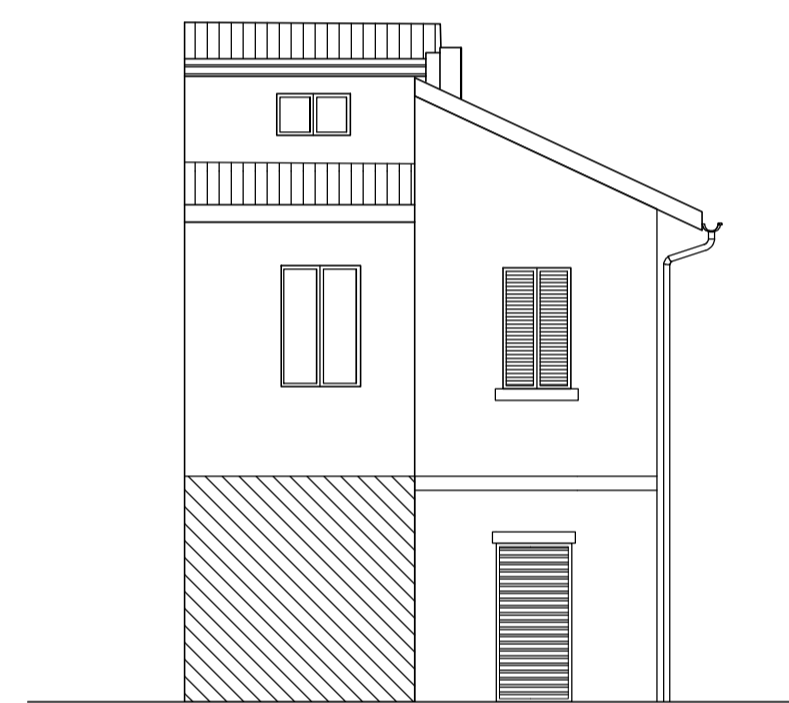

PROSPETTO SUD - PROGETTO_scala 1:100



PROSPETTO EST - PROGETTO_scala 1:100

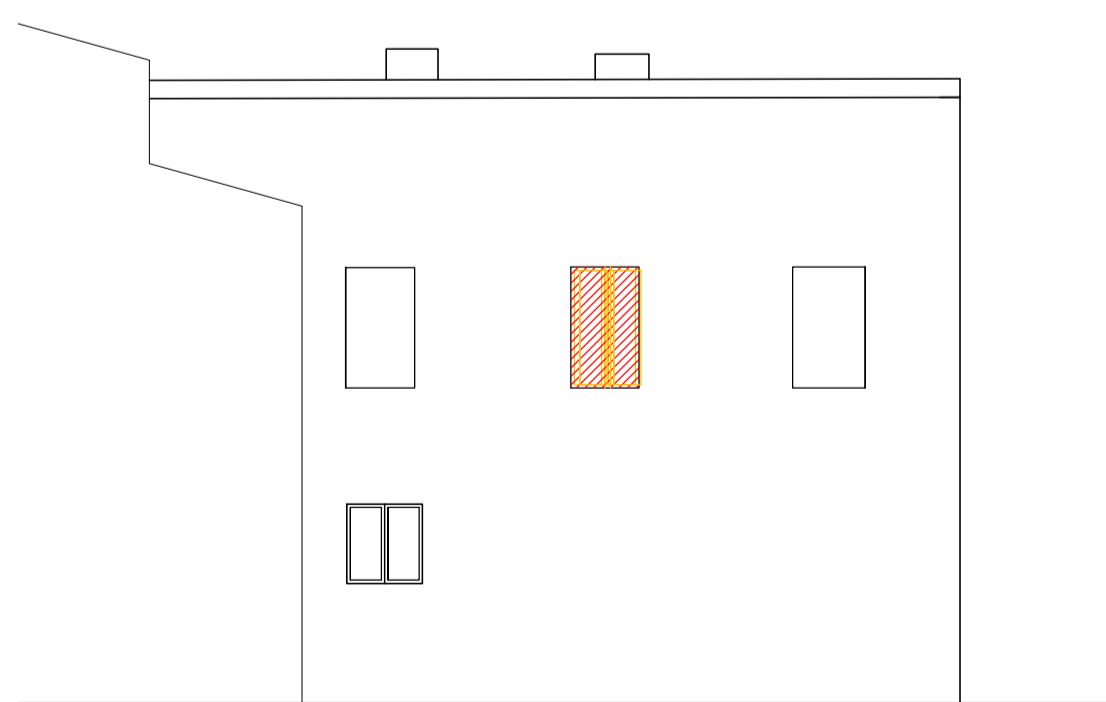

PROSPETTO OVEST - COMPARATIVA_scala 1:100

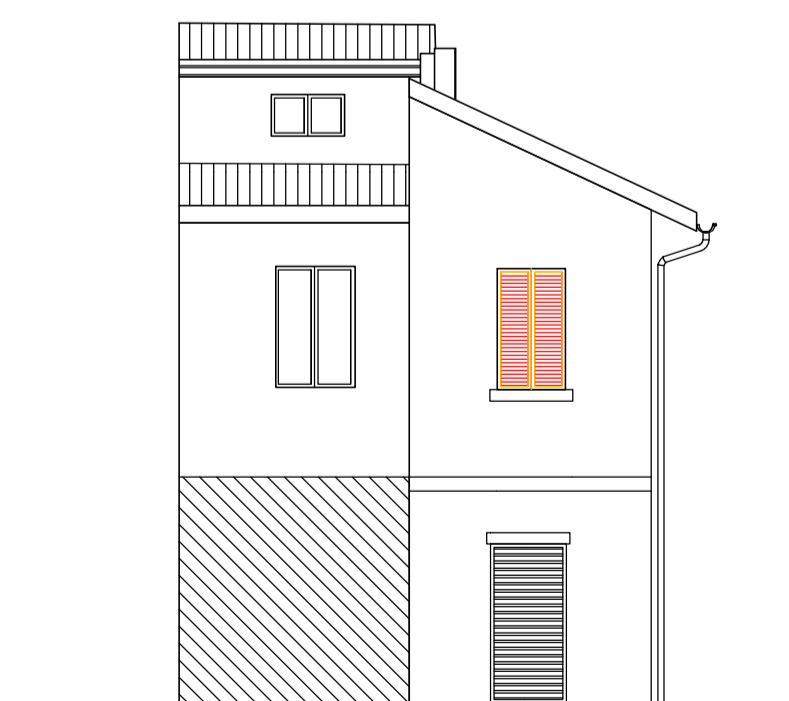

PROSPETTO SUD - COMPARATIVA_scala 1:100



PROSPETTO EST - COMPARATIVA_scala 1:100

LES AIRELLES VENICE

Fondamenta de Le Zitelle, Giudecca 32,33,34
30133 Venezia, Italia



Committente:
Project Giudecca Srl
Dott.ssa Anne Laure Sibille Marie Ollagnon

Project Manager:
PMB Consulting

Progetto architettonico e strutturale:
Venice Plan Ingegneria s.r.l.
Ing. Franco Forcellini
Ing. Damiano De Michielis

Consulenti per progettazione architettonica e paesaggistica:
DENNISTON
arch. Jean Michel Gathy
arch. David Schoonbroodt

Progetto antincendio:
Sicurtecno s.r.l.
Ing. Fabio Rocchesso
arch. Chiara Zanin

Progetto impianti:
AREATECNICA s.r.l.
Ing. Gianluca Vigne

Coordinatore della sicurezza:
Venice Plan Ingegneria s.r.l.
geom. Mariano Barbero

RINNOVO DEL COMPLESSO ALBERGHIERO LES AIRELLES VENICE
Procedura di SUAP (DPR 160/2010 e L.R. 55/2012 art. 4)
STATO DI FATTO - PROGETTO - COMPARATIVA
PROSPETTI OVEST, SUD, EST

TAVOLA
"DOMUS
ANNEX" 42.1

ARCHITETTURA APRILE 2023 1:100

Document family	Phase	Building-Zone	Discipline	Floor	Document type	Sheet code
G	ED	ANN	ARC	E0	ELV	001

Revision	Description	Date