

SCHEMA ACCESSIBILITA' - PIANTA PIANO TERRA

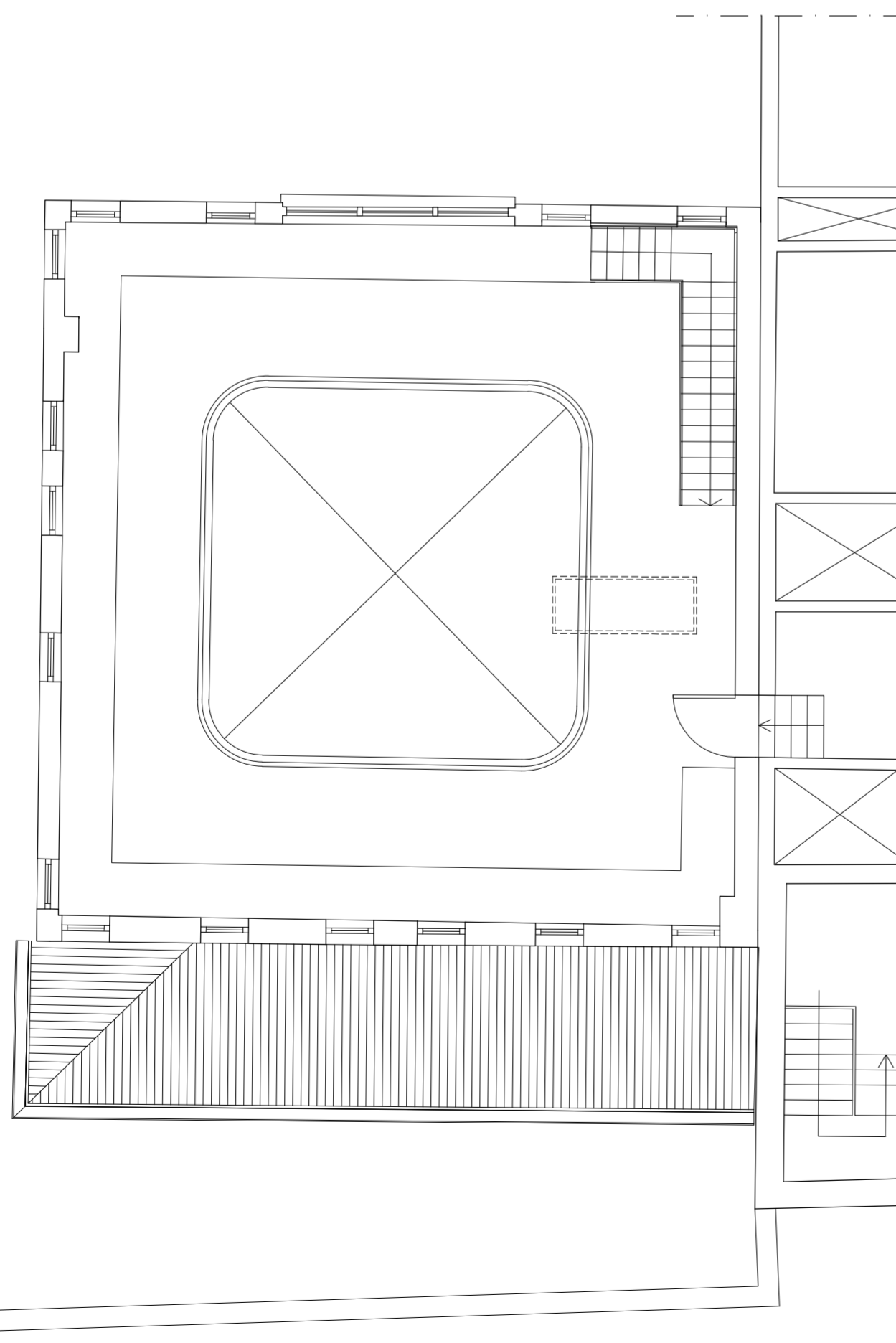
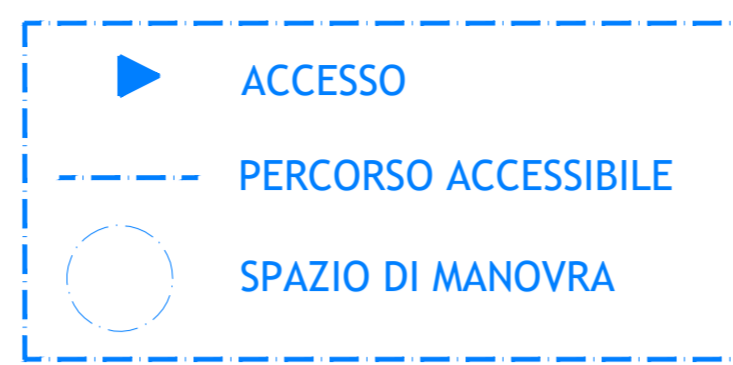

SCHEMA ACCESSIBILITA' - PIANTA PIANO PRIMO

## LES AIRELLES VENICE

Fondamenta de Le Zitelle, Giudecca 32,33,34  
30133 Venezia, Italia



**Committente:**  
Project Giudecca Srl  
Dott.ssa Anne Laure Sibille Marie Ollagnon

**Project Manager:**  
PMB Consulting

**Progetto architettonico e strutturale:**  
Venice Plan Ingegneria s.r.l.  
ing. Franco Forcellini  
ing. Damiano De Michielis

**Consulenti per progettazione architettonica e paesaggistica:**  
DENNISTON  
arch. Jean Michel Gathy  
arch. David Schoonbroodt

**Progetto impianti:**  
AREATECNICA s.r.l.  
ing. Gianluca Vigne

**Progetto antincendio:**  
Sicurtecno s.r.l.  
ing. Fabio Rocchesso  
arch. Chiara Zanin

**Coordinatore della sicurezza:**  
Venice Plan Ingegneria s.r.l.  
geom. Mariano Barbero

RINNOVO DEL COMPLESSO ALBERGHIERO LES AIRELLES VENICE  
Procedura di SUAP (DPR 160/2010 e L.R. 55/2012 art. 4)  
SCHEMA ACCESSIBILITA' PIANTA PIANO TERRA E PRIMO

DOMUS

TAVOLA  
39

ARCHITECTURE

APRILE 2023

1:100

Document family	Phase	Building Zone	Discipline	Floor	Document type	Sheet code
G	BP	DMS	ARC	NL	PLN	001

Revision	Description	Date