

SEZIONE AA - STATO DI FATTO_scala 1:100

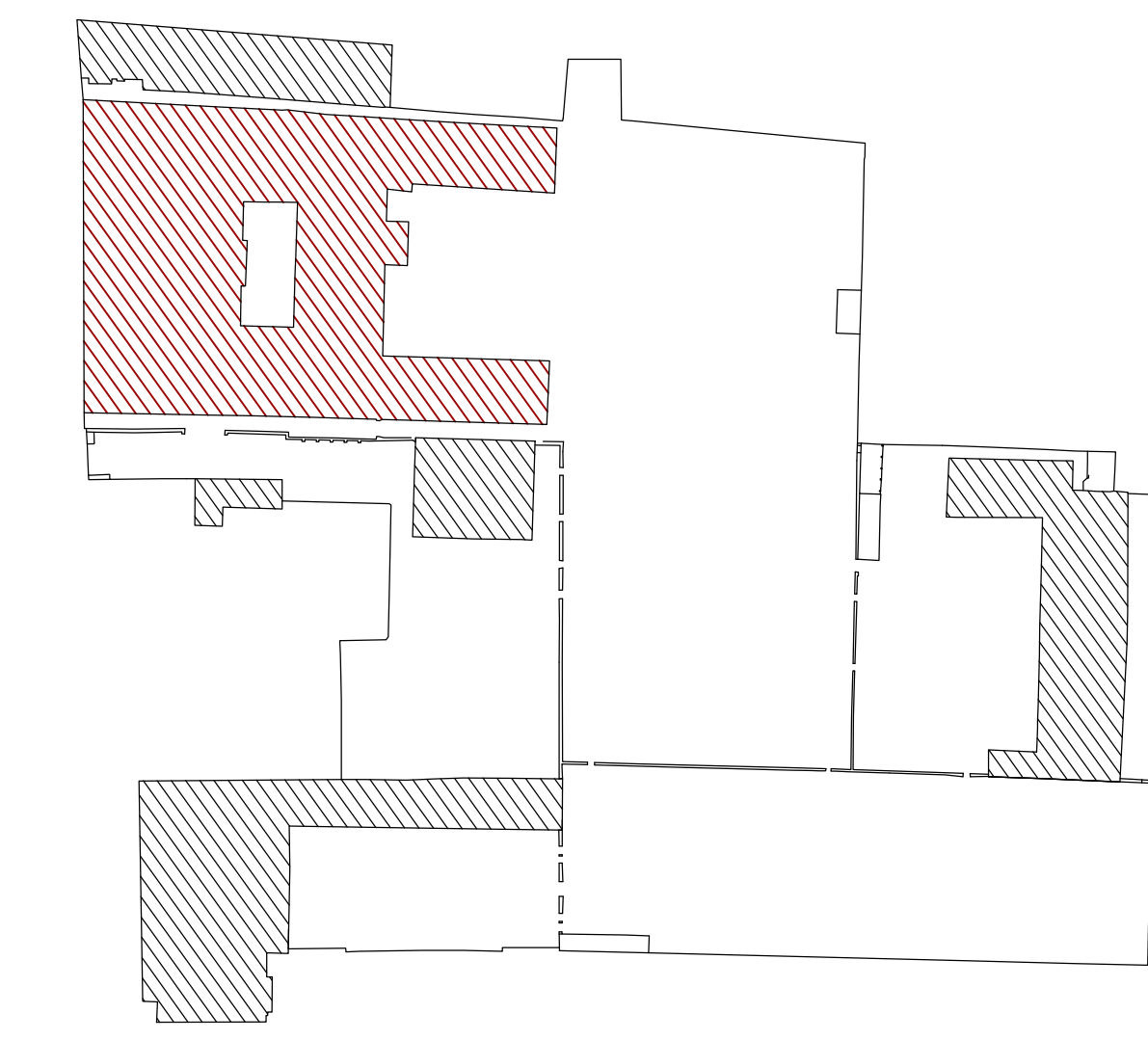

SEZIONE AA - PROGETTO_scala 1:100

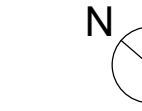

SEZIONE AA - COMPARATIVA_scala 1:100

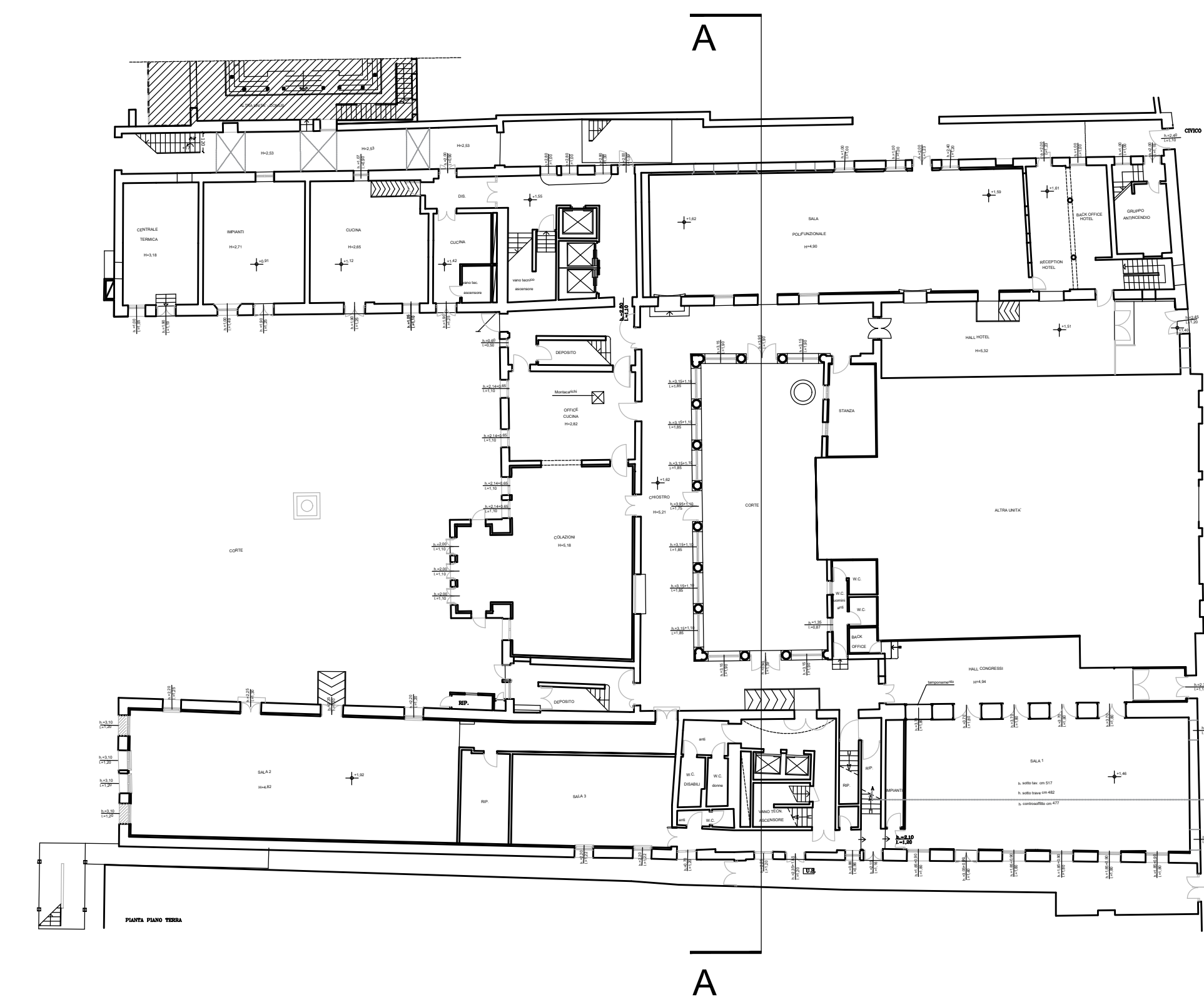
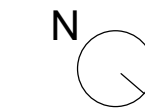

PIANTA PIANO TERRA - STATO DI FATTO

LES AIRELLES VENICE
 Fondamenta de Le Zitelle, Giudecca 32,33,34
 30133 Venezia, Italia



Committente:
 Project Giudecca Srl
 Dott.ssa Anne Laure Sibille Marie Ollagnon

Project Manager:
 PMB Consulting

Progetto architettonico e strutturale:
 Venice Plan Ingegneria s.r.l.
 Ing. Franco Forcellini
 Ing. Damiano De Michellis

Consulenti per progettazione architettonica e paesaggistica:
DENNISTON
 arch. Jean Michel Gathy
 arch. David Schoonbroodt

Progetto impianti:
AREATECNICA s.r.l.
 Ing. Gianluca Vigna

Progetto antincendio:
 Sicurteco s.r.l.
 Ing. Fabio Rocchesso
 arch. Chiara Zanin

Coordinatore della sicurezza:
 Venice Plan Ingegneria s.r.l.
 geom. Mariano Barbero

RINNOVO DEL COMPLESSO ALBERGHIERO LES AIRELLES VENICE
 Procedura di SUAP (DPR 160/2010 e L.R. 55/2012 art. 4)
 STATO DI FATTO, PROGETTO E COMPARATIVA - SEZIONE AA

ARCHITETTURA	APRILE 2023	1:100
Documenti	Phase	Building Zone
G	BP	PAL
Disegnato	Disegnato	Firma
ARC	NL	SEC
001		

Revision	Description	Date