

PROSPETTO 02

LES AIRELLES VENICE
 Fondamenta de Le Zitelle, Giudecca 32,33,34
 30133 Venezia, Italia



Committente:
 Project Giudecca Srl
 Dott.ssa Anne Laure Sibille Marie Ollagnon

Project Manager:
 PMB Consulting

Progetto architettonico e strutturale:
 Venice Plan Ingegneria s.r.l.
 Ing. Franco Forcellini
 Ing. Damiano De Michielis

Consulenti per progettazione architettonica e paesaggistica:
 DENNISTON

arch. Jean Michel Gathy
 arch. David Schoonbroodt

Progetto impianti:
 AREATECNICA s.r.l.
 Ing. Gianluca Vigne

Progetto antincendio:
 Sicurtecno s.r.l.
 Ing. Fabio Rocchesso
 arch. Chiara Zanin

Coordinatore della sicurezza:
 Venice Plan Ingegneria s.r.l.
 geom. Mariano Barbero

RINNOVO DEL COMPLESSO ALBERGHIERO LES AIRELLES VENICE
 Procedura di SUAP (DPR 160/2010 e L.R. 55/2012 art. 4)
 STATO DI FATTO - PROSPETTO 02

HOTEL PALLADIO	TAVOLA 27
-----------------------	------------------

ARCHITETTURA	APRILE 2023	1:100
Document family: G	Phase: BP	Building Zone: PAL
Discipline: ARC	Floor: E0	Document type: ELV
Sheet code: 001		

Revision	Description	Date

PROSPETTO 02 - STATO AUTORIZZATO_scala 1:100

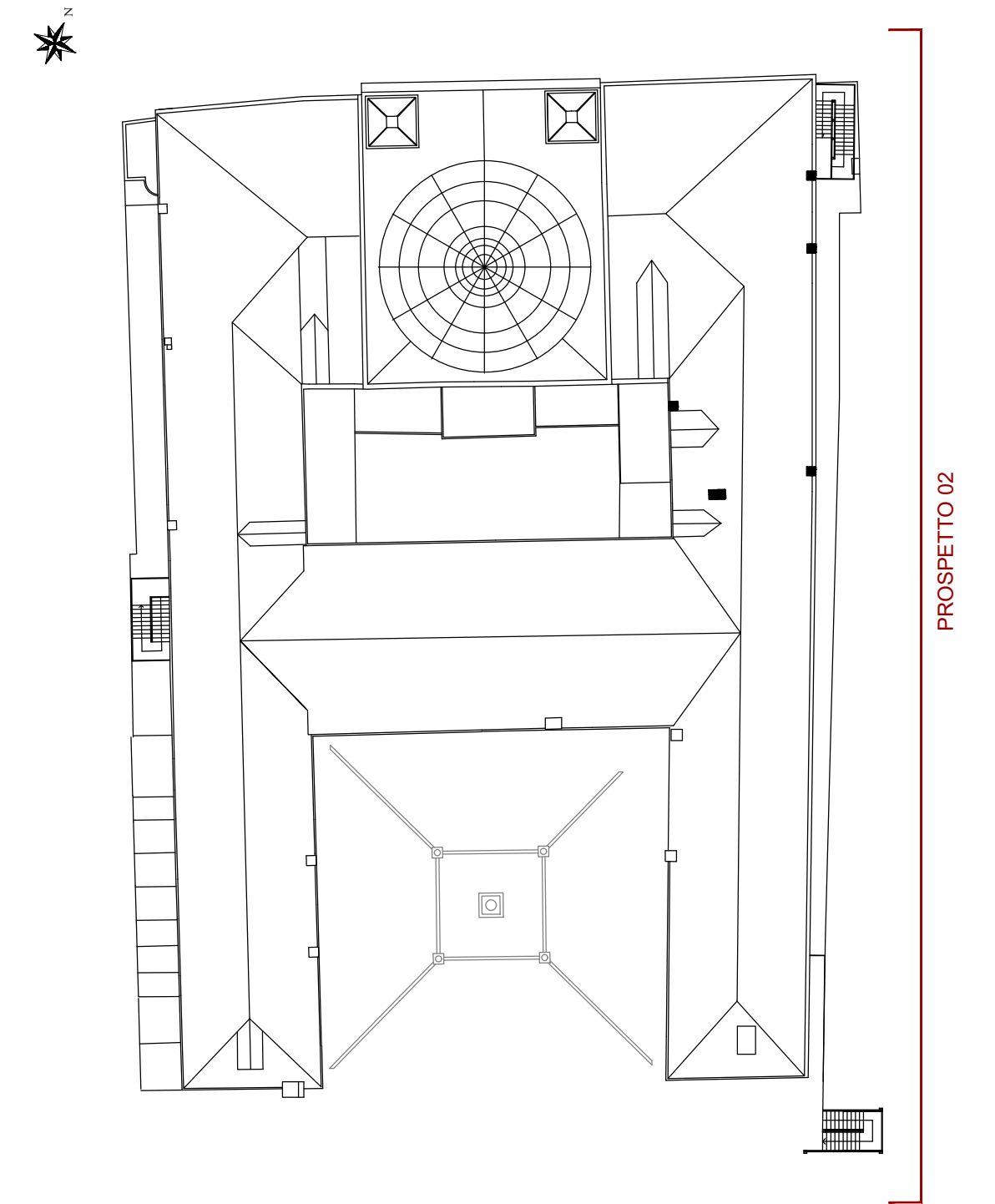
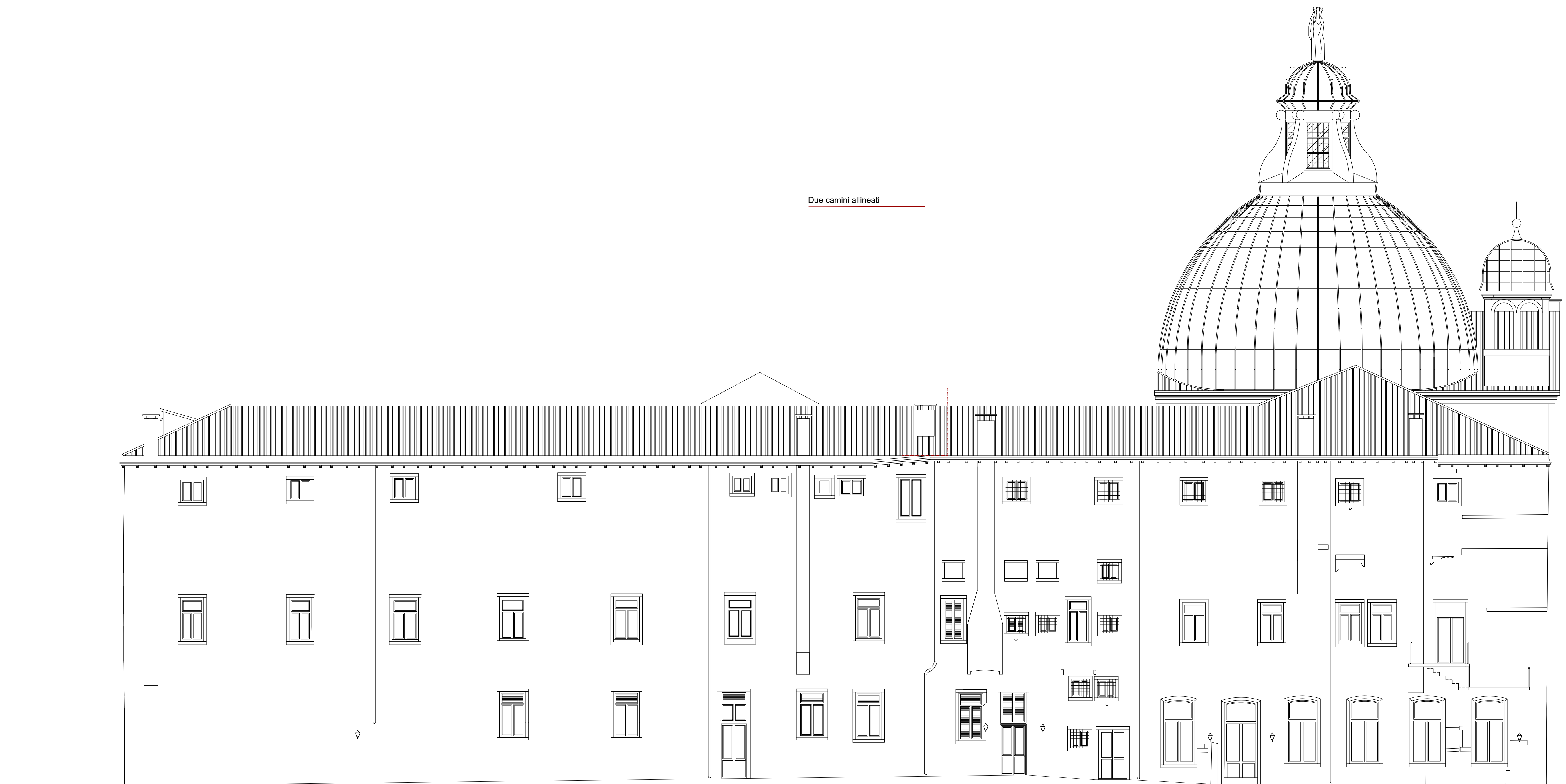

PROSPETTO 02 - STATO DI PROGETTO_scala 1:100

LES AIRELLES VENICE
 Fondamenta de Le Zitelle, Giudecca 32,33,34
 30133 Venezia, Italia



Committente:
 Project Giudecca Srl
 Dott.ssa Anne Laure Sibille Marie Ollagnon

Project Manager:
 PMB Consulting

Progetto architettonico e strutturale:
 Venice Plan Ingegneria s.r.l.
 Ing. Franco Forcellini
 Ing. Damiano De Michielis

Consulenti per progettazione architettonica e paesaggistica:
 DENNISTON

arch. Jean Michel Gathy
 arch. David Schoonbroodt

Progetto impianti:
 AREATECNICA s.r.l.
 Ing. Gianluca Vigne

Progetto antincendio:
 Sicurteco s.r.l.
 Ing. Fabio Rocchesso
 arch. Chiara Zanin

Coordinatore della sicurezza:
 Venice Plan Ingegneria s.r.l.
 geom. Mariano Barbero

RINNOVO DEL COMPLESSO ALBERGHIERO LES AIRELLES VENICE
 Procedura di SUAP (DPR 160/2010 e L.R. 55/2012 art. 4)
 PROGETTO - PROSPETTO 02

TAVOLA	
HOTEL PALLADIO	28

ARCHITETTURA	APRILE 2023	1:100				
Document family	Phase	Building/Zone	Discipline	Floor	Document type	Sheet code
G	BP	PAL	ARC	E0	ELV	002

Revision	Description	Date

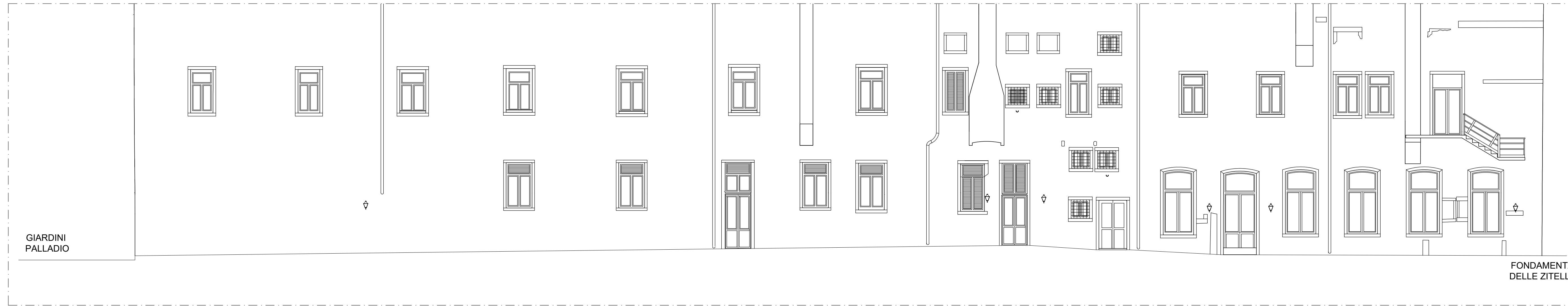

PROSPETTO 02 EST PALLADIO - STATO AUTORIZZATO_ scala 1:100

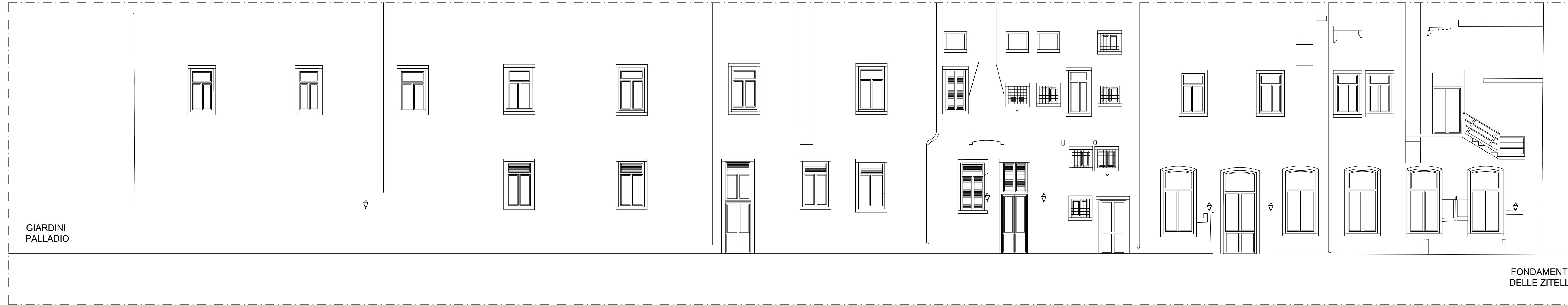

PROSPETTO 02 EST PALLADIO - PROGETTO_ scala 1:100



PROSPETTO 02 EST PALLADIO - COMPARATIVA_ scala 1:100

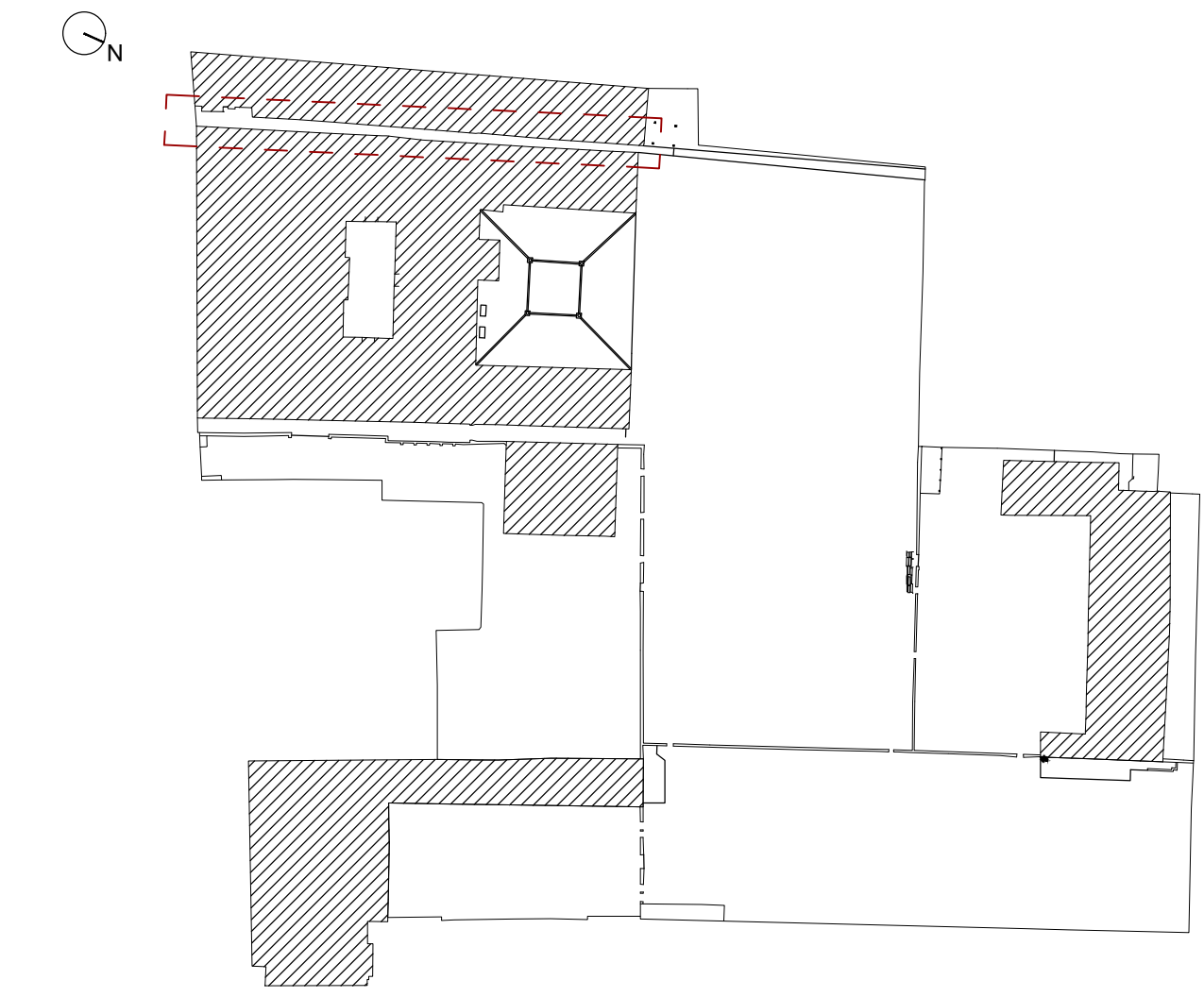

KEYPLAN

LES AIRELLES VENICE
 Fondamenta de Le Zitelle, Giudecca 32,33,34
 30133 Venezia, Italia



Committente:
 Project Giudecca Srl
 Dott.ssa Anne Laure Stibille Marie Ollagnon

Project Manager:
 PMB Consulting

Progetto architettonico e strutturale:
 Venice Plan Ingegneria s.r.l.
 Ing. Franco Forcellini
 Ing. Damiano De Michiellis

Consulenti per progettazione architettonica e paesaggistica:
 DENNISTON

arch. Jean Michel Gathy
 arch. David Schoonbroodt

Progetto impianti:
 AREATECNICA s.r.l.
 Ing. Gianluca Vignè

Progetto antincendio:
 Sicurtecno s.r.l.
 Ing. Fabio Rocchesso
 arch. Chiara Zanin

Coordinatore della sicurezza:
 Venice Plan Ingegneria s.r.l.
 geom. Mariano Barbero

RINNOVO DEL COMPLESSO ALBERGHIERO LES AIRELLES VENICE
 Procedura di SUAP (DPR 160/2010 e L.R. 55/2012 art. 4)
 STATO AUTORIZZATO, PROGETTO, COMPARATIVA - CALLE EST

TAVOLA
PALLADIO
 29.1

ARCHITETTURA		APRILE 2023	1:100
Document family	Phase	Building-Zone	Discipline
G	BP.PJ	PDS	ARC
Floor	Document type	Sheet code	
NL	TCD	003	

Revision	Description	Date

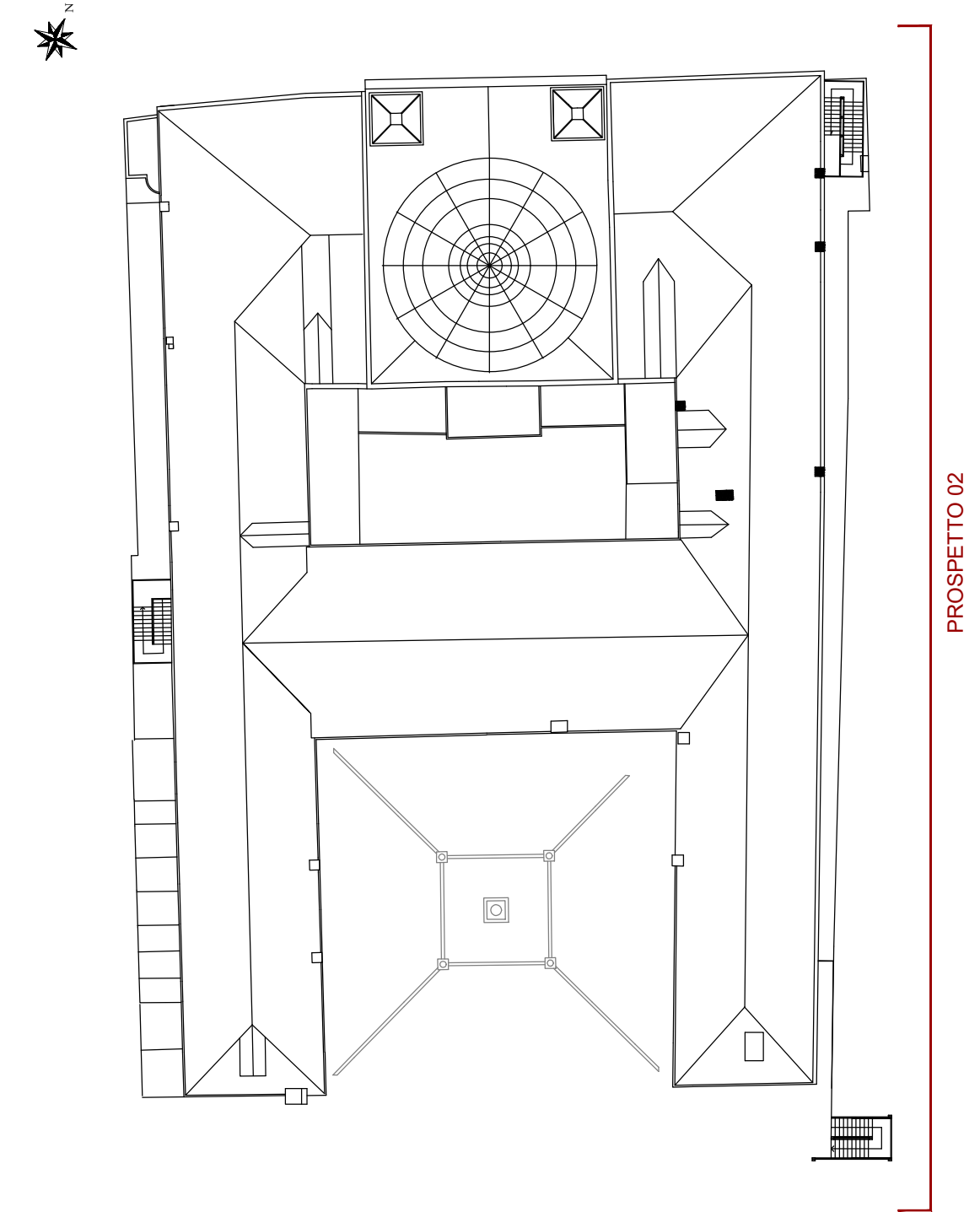
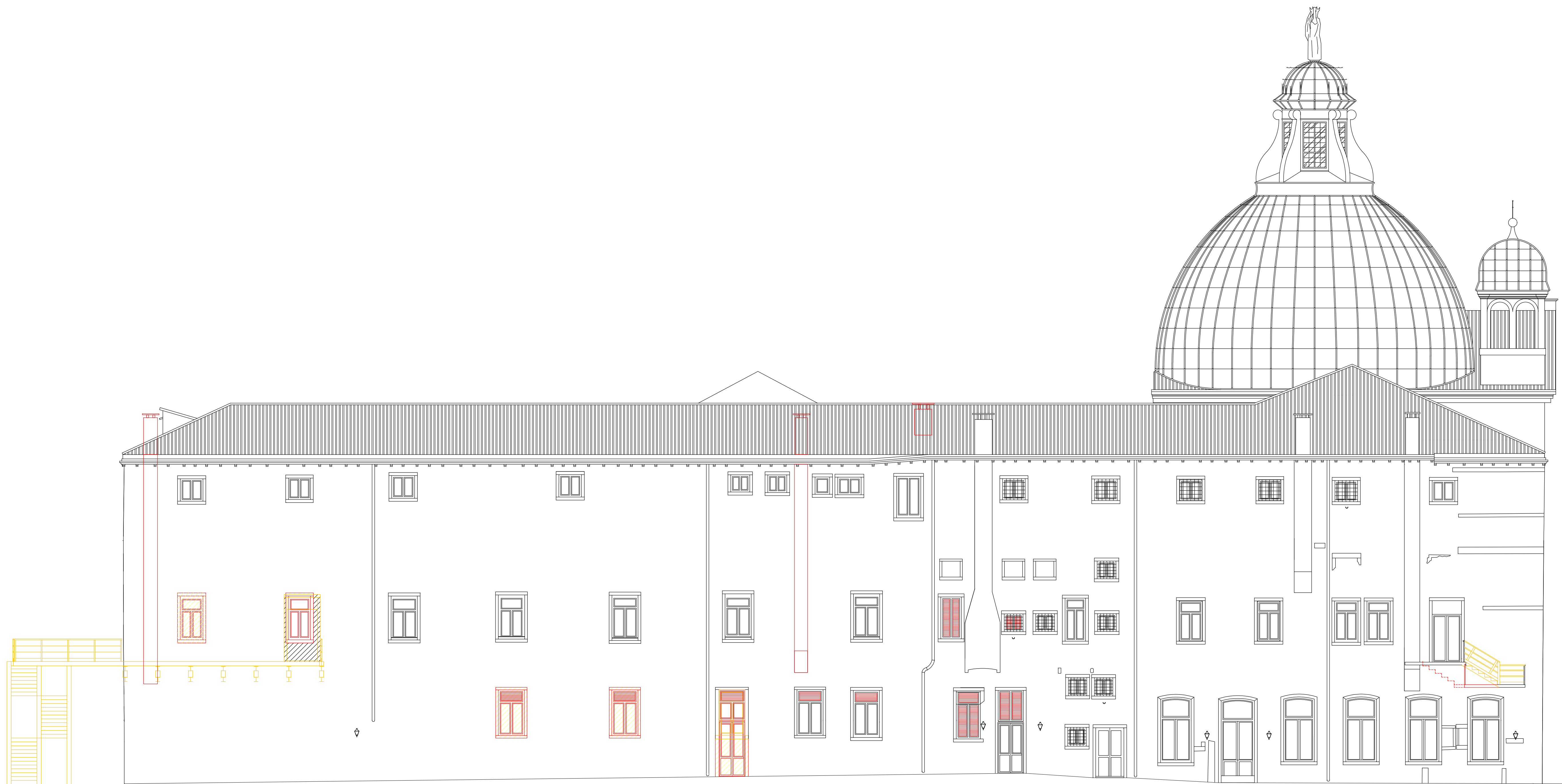

LEGENDA

- COSTRUZIONI
- DEMOLIZIONI

LES AIRELLES VENICE

Fondamenta de Le Zitelle, Giudecca 32,33,34
30133 Venezia, Italia



Committente:
Project Giudecca Srl
Dott.ssa Anne Laure Sibille Marie Ollagnon

Project Manager:
PMB Consulting

Progetto architettonico e strutturale:
Venice Plan Ingegneria s.r.l.
Ing. Franco Forcellini
Ing. Damiano De Michielis

Consulenti per progettazione architettonica e paesaggistica:
DENNISTON

arch. Jean Michel Gathy
arch. David Schoonbroodt

Progetto impianti:
AREATECNICA s.r.l.
Ing. Gianluca Vigne

Progetto antincendio:
Sicurteco s.r.l.
Ing. Fabio Rocchesso
arch. Chiara Zanin

Coordinatore della sicurezza:
Venice Plan Ingegneria s.r.l.
geom. Mariano Barbero

RINNOVO DEL COMPLESSO ALBERGHIERO LES AIRELLES VENICE
Procedura di SUAP (DPR 160/2010 e L.R. 55/2012 art. 4)
COMPARATIVA - PROSPETTO 02

HOTEL PALLADIO	TAVOLA 29
-----------------------	------------------

ARCHITETTURA	APRILE 2023	1:100
Document family: G	Phase: BP	Building Zone: PAL
Discipline: ARC	Floor: E0	Document type: ELV
		Sheet code: 003

Revision	Description	Date

ALL RIGHTS ARE RESERVED REGARDING THE PROPERTY OF THESE DRAWINGS. ALL INFORMATION CONTAINED IS THE EXCLUSIVE PROPERTY OF THE OWNER

PROSPETTO 02 - COMPARATIVA_scala 1:100

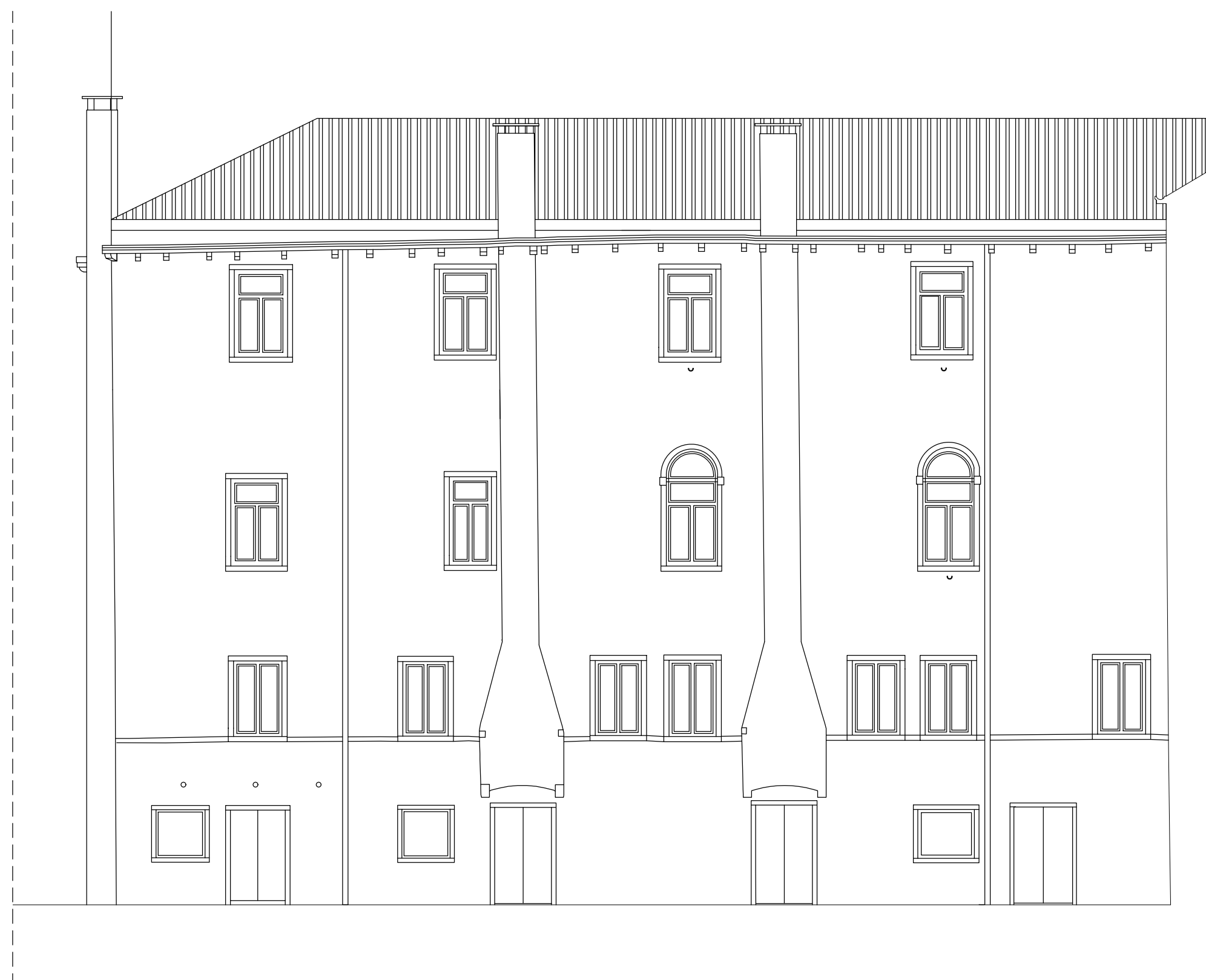

PROSPETTO 06 - STATO AUTORIZZATO_scala 1:100

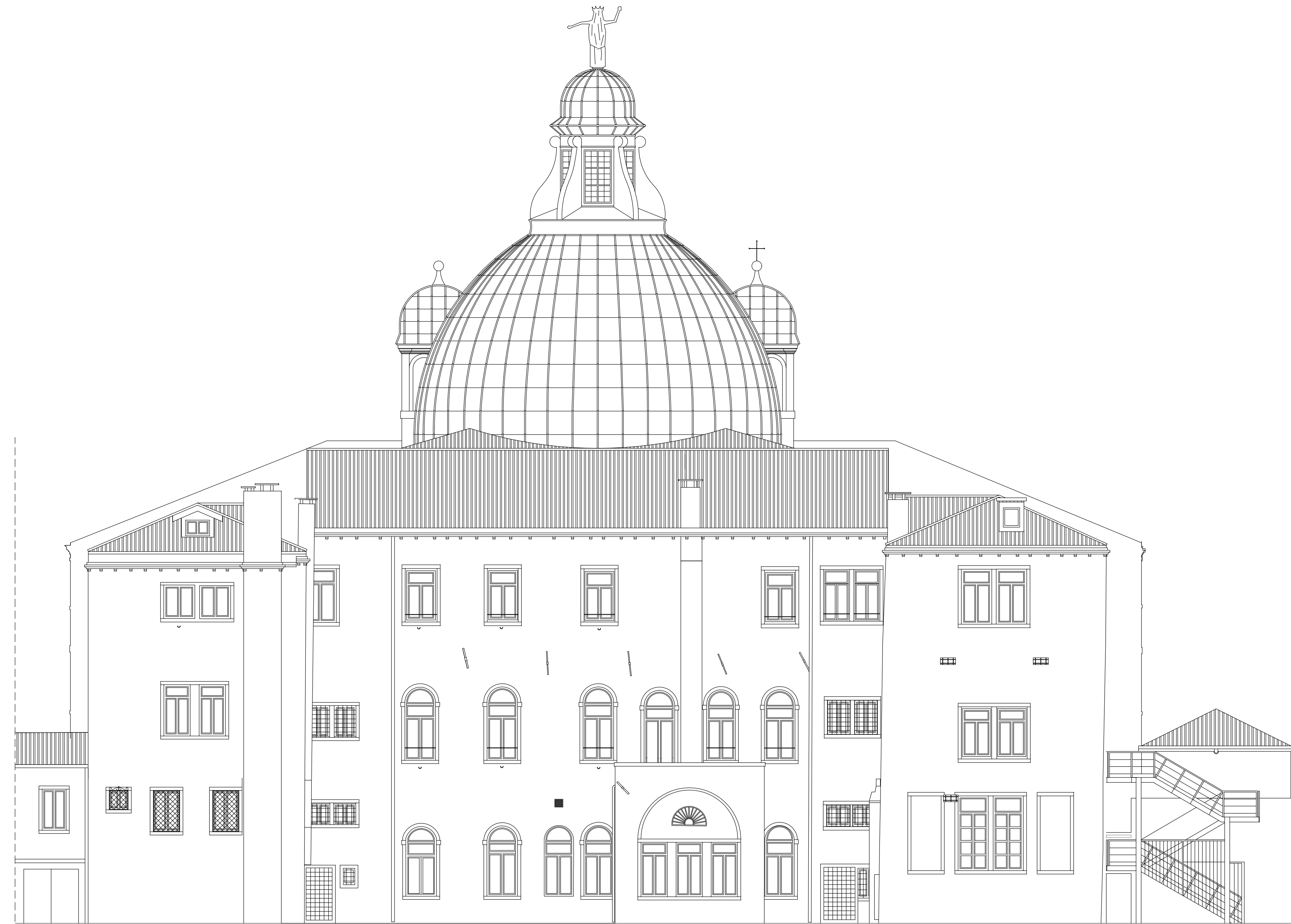

PROSPETTO 03 - STATO AUTORIZZATO_scala 1:100

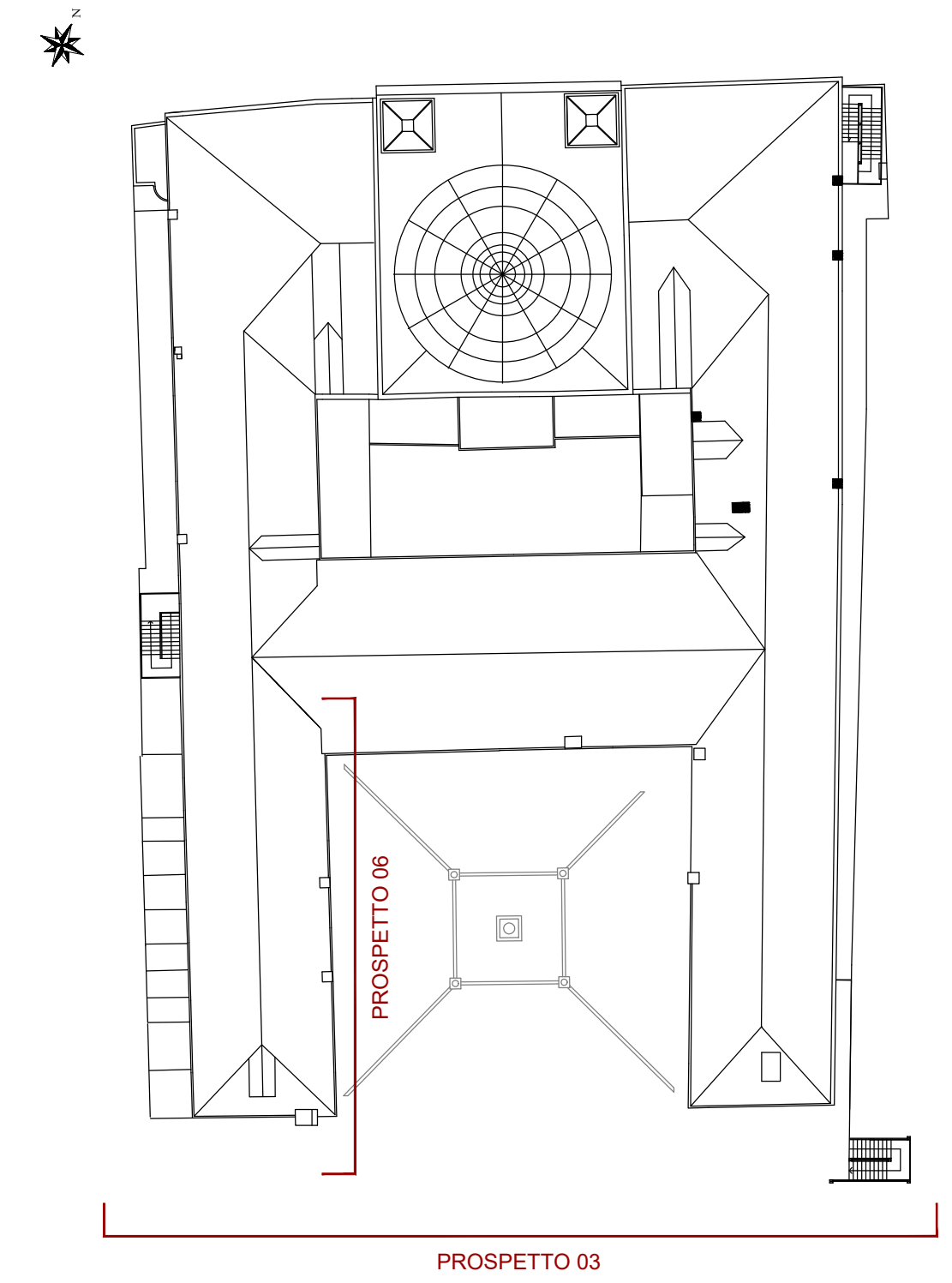

LES AIRELLES VENICE
 Fondamenta de Le Zitelle, Giudecca 32,33,34
 30133 Venezia, Italia



Committente:
 Project Giudecca Srl
 Dott.ssa Anne Laure Sibille Marie Ollagnon

Project Manager:
 PMB Consulting

Progetto architettonico e strutturale:
 Venice Plan Ingegneria s.r.l.
 Ing. Franco Forcellini
 Ing. Damiano De Michielis

Consulenti per progettazione architettonica e paesaggistica:
 DENNISTON
 arch. Jean Michel Gathy
 arch. David Schoonbroodt

Progetto antincendio:
 Sicurtecno s.r.l.
 Ing. Fabio Rocchesso
 arch. Chiara Zanin

Progetto impianti:
 AREATECNICA s.r.l.
 Ing. Gianluca Vigna

Coordinatore della sicurezza:
 Venice Plan Ingegneria s.r.l.
 geom. Mariano Barbero

RINNOVO DEL COMPLESSO ALBERGHIERO LES AIRELLES VENICE
 Procedura di SUAP (DPR 160/2010 e L.R. 55/2012 art. 4)
 STATO DI FATTO - PROSPETTI 06 e 03

HOTEL PALLADIO TAVOLA
 30

ARCHITETTURA		APRILE 2023		1:100		
Document family	Phase	Building-Zone	Discipline	Floor	Document type	Sheet code
G	BP	PAL	ARC	S0	ELV	001

Revision	Description	Date

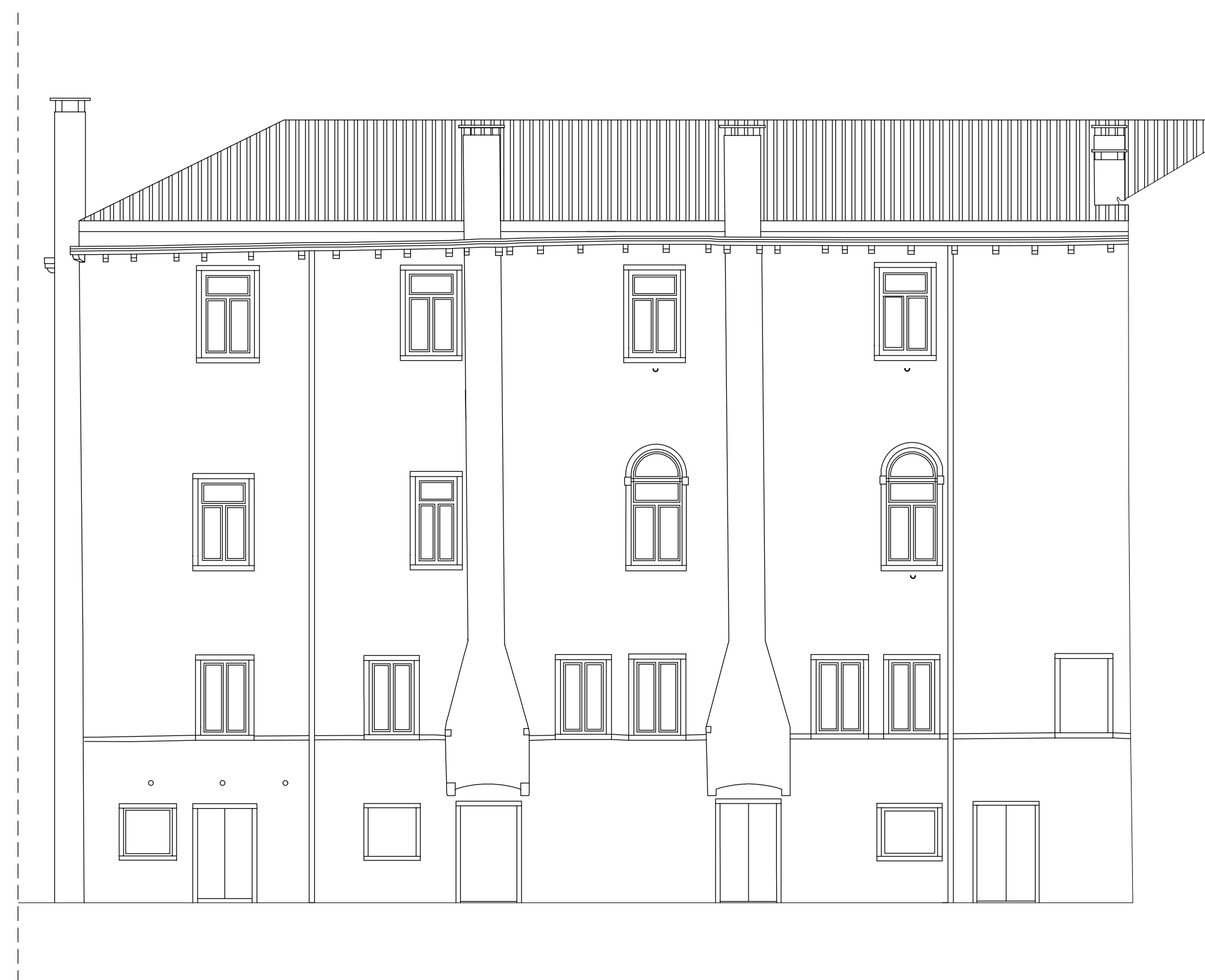

PROSPETTO 06 - STATO DI PROGETTO_scala 1:100

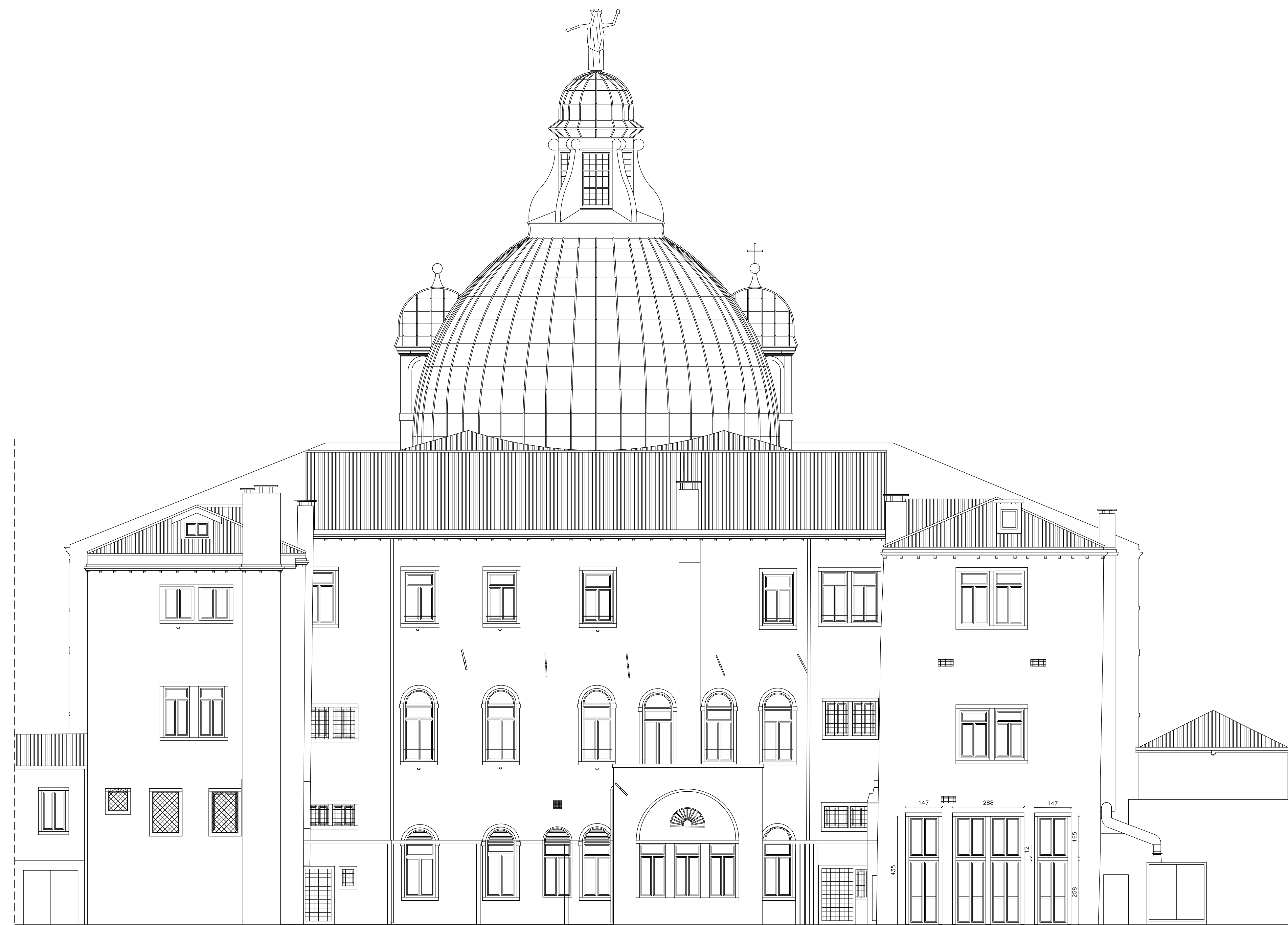

PROSPETTO 03 - STATO DI PROGETTO_scala 1:100

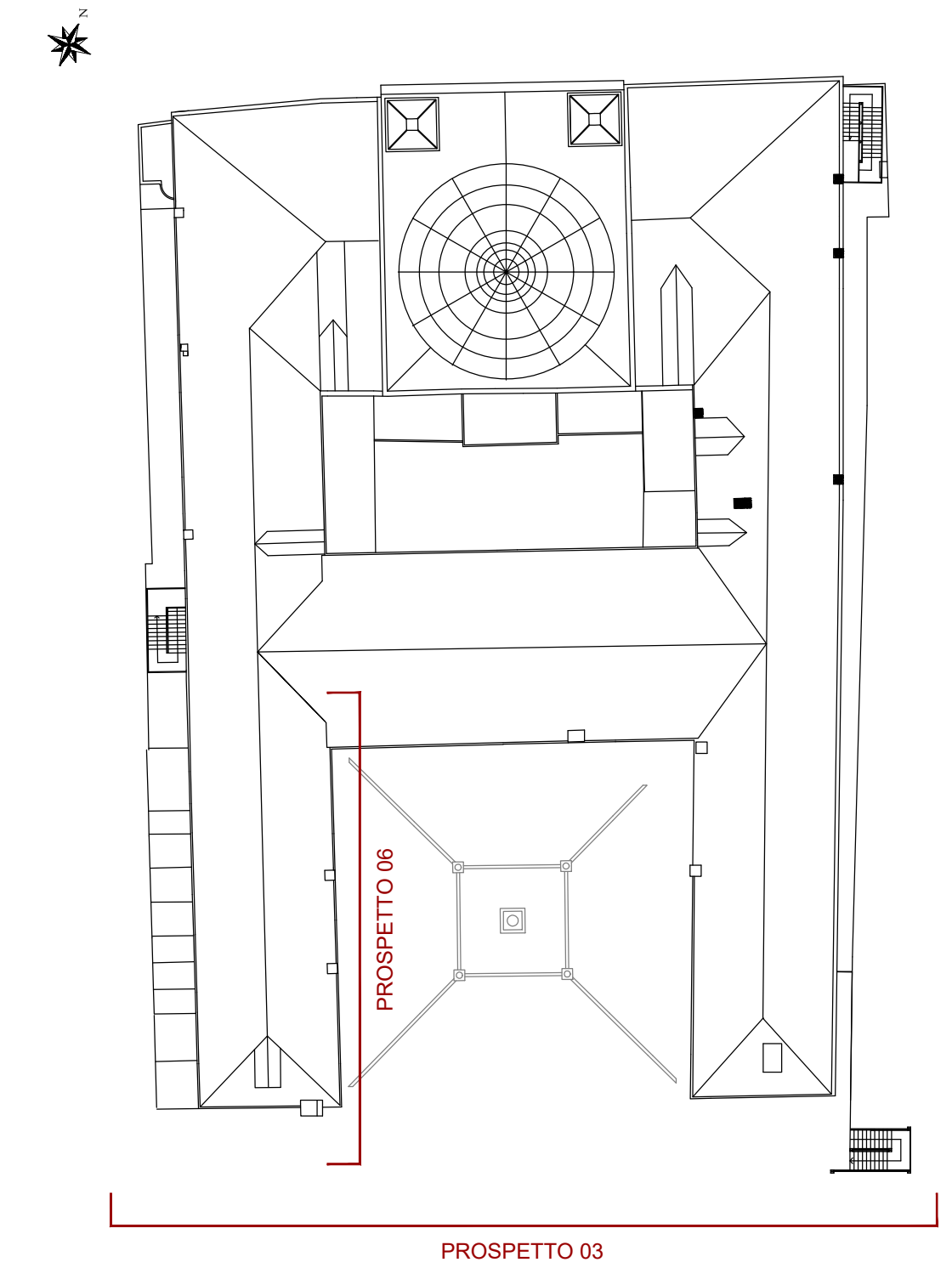

LES AIRELLES VENICE
 Fondamenta de Le Zitelle, Giudecca 32,33,34
 30133 Venezia, Italia



Committente:
 Project Giudecca Srl
 Dott.ssa Anne Laure Sibille Marie Ollagnon

Project Manager:
 PMB Consulting

Progetto architettonico e strutturale:
 Venice Plan Ingegneria s.r.l.
 Ing. Franco Forcellini
 Ing. Damiano De Michiellis

Consulenti per progettazione architettonica e paesaggistica:
 DENNISTON
 arch. Jean Michel Gathy
 arch. David Schoonbroodt

Progetto antincendio:
 Sicutecno s.r.l.
 Ing. Fabio Rocchesso
 arch. Chiara Zanin

Progetto impianti:
 AREATECNICA s.r.l.
 Ing. Gianluca Vigne

Coordinatore della sicurezza:
 Venice Plan Ingegneria s.r.l.
 geom. Mariano Barbero

RINNOVO DEL COMPLESSO ALBERGHIERO LES AIRELLES VENICE
 Procedura di SUAP (DPR 160/2010 e L.R. 55/2012 art. 4)
 PROGETTO - PROSPETTI 06 e 03

HOTEL PALLADIO
 TAVOLA 31

ARCHITETTURA	APRILE 2023	1:100
Document family: G	Phase: BP	Building-Zone: PAL
Discipline: ARC	Floor: S0	Document type: ELV
		Sheet code: 002

Revision	Description	Date



PROSPETTO 06 - COMPARATIVA scala 1:100



PROSPETTO 03 - COMPARATIVA scala 1:100

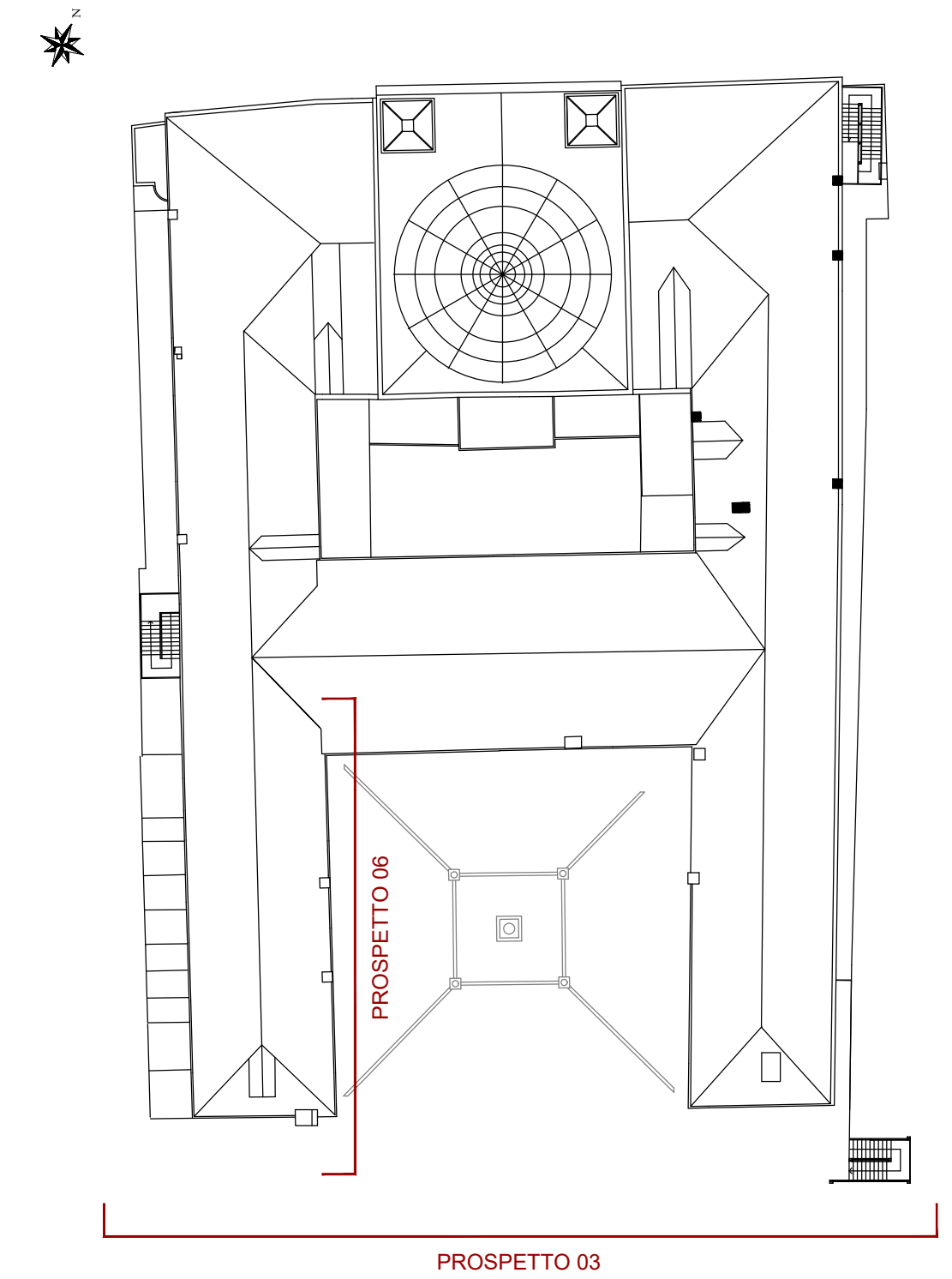

LEGENDA
■ COSTRUZIONI
■ DEMOLIZIONI

LES AIRELLES VENICE
 Fondamenta de Le Zitelle, Giudecca 32,33,34
 30133 Venezia, Italia



Committente:
 Project Giudecca Srl
 Dott.ssa Anne Laure Sibille Marie Ollagnon

Project Manager:
 PMB Consulting

Progetto architettonico e strutturale:
 Venice Plan Ingegneria s.r.l.
 Ing. Franco Forcellini
 Ing. Damiano De Michiellis

Consulenti per progettazione architettonica e paesaggistica:
 DENNISTON
 arch. Jean Michel Gathy
 arch. David Schoonbroodt

Progetto antincendio:
 Sicutecno s.r.l.
 Ing. Fabio Rocchesso
 arch. Chiara Zanin

Progetto impianti:
 AREATECNICA s.r.l.
 Ing. Gianluca Vigna

Coordinatore della sicurezza:
 Venice Plan Ingegneria s.r.l.
 geom. Mariano Barbero

RINNOVO DEL COMPLESSO ALBERGHIERO LES AIRELLES VENICE
 Procedura di SUAP (DPR 160/2010 e L.R. 55/2012 art. 4)
 COMPARATIVA - PROSPETTI 06 E 03

HOTEL PALLADIO
 TAVOLA 32

ARCHITETTURA		APRILE 2023		1:100	
Document family	Phase	Building-Zone	Discipline	Floor	Document type
G	BP	PAL	ARC	S0	ELV
Revision	Description				Date

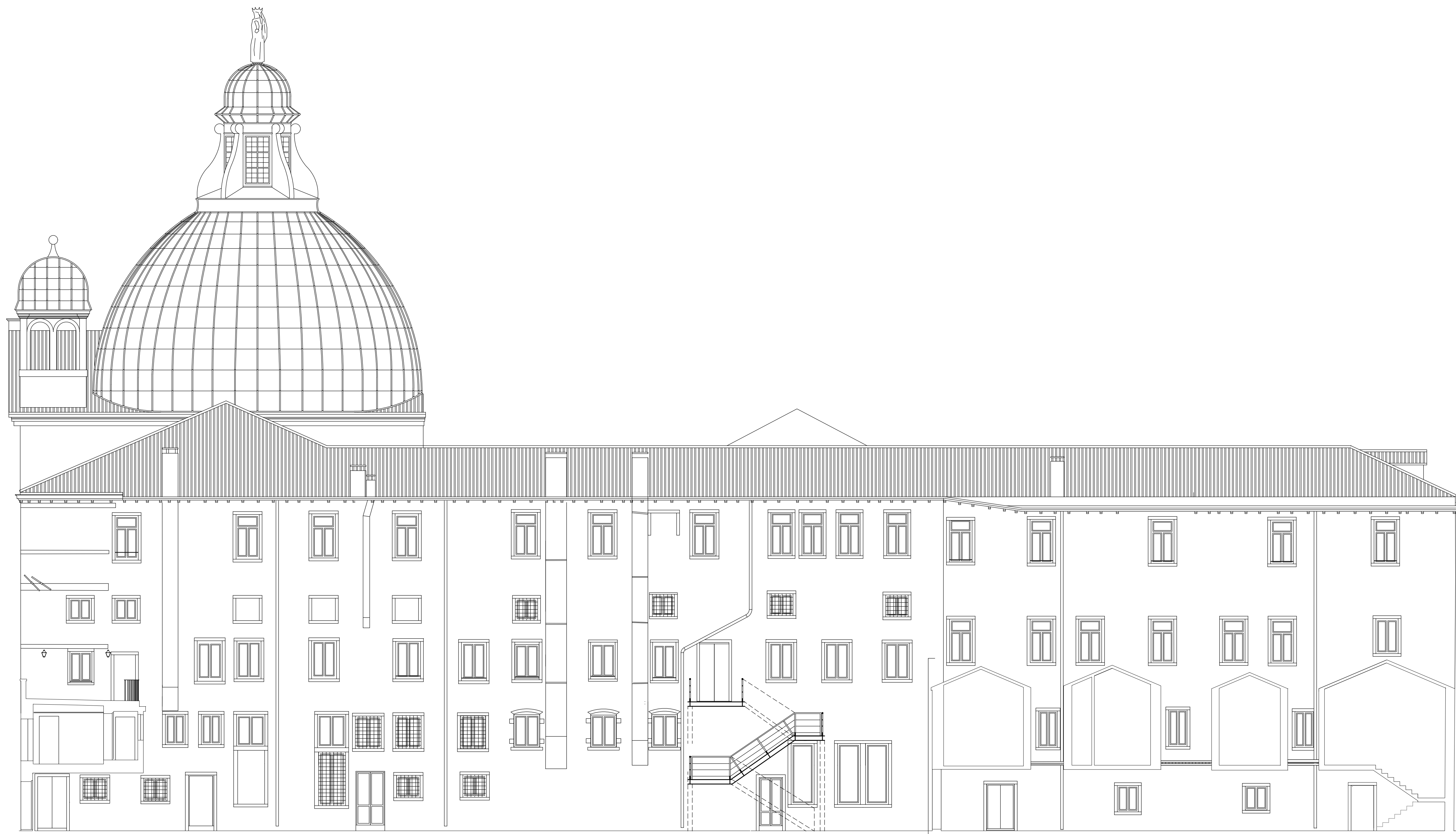

PROSPETTO 08 - STATO AUTORIZZATO_scala 1:100

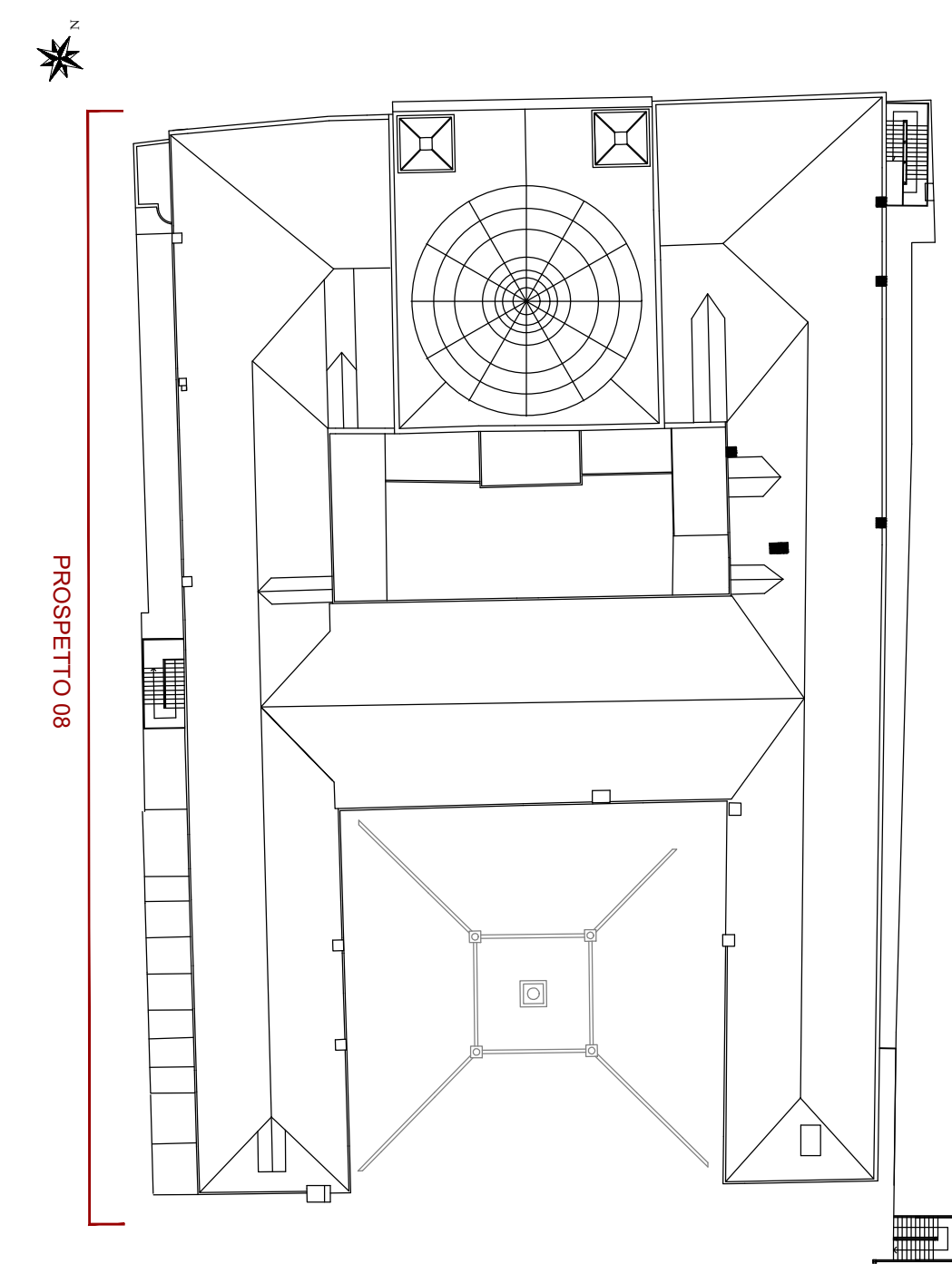

LES AIRELLES VENICE
 Fondamenta de Le Zitelle, Giudecca 32,33,34
 30133 Venezia, Italia

Committente:
 Project Giudecca Srl
 Dott.ssa Anne Laure Sibille Marie Ollagnon

Project Manager:
 PMB Consulting

Progetto architettonico e strutturale:
 Venice Plan Ingegneria s.r.l.
 Ing. Franco Forcellini
 Ing. Damiano De Michieli

Consulenti per progettazione architettonica e paesaggistica:
DENNISTON
 arch. Jean Michel Gathy
 arch. David Schoonbroodt

Progetto impianti:
AREATECNICA s.r.l.
 Ing. Gianluca Vigne

Progetto antincendio:
Sicurteco s.r.l.
 Ing. Fabio Rocchesso
 arch. Chiara Zanin

Coordinatore della sicurezza:
Venice Plan Ingegneria s.r.l.
 geom. Mariano Barbero

RINNOVO DEL COMPLESSO ALBERGHIERO LES AIRELLES VENICE		TAVOLA
Procedura di SUAP (DPR 160/2010 e L.R. 55/2012 art. 4)		HOTEL PALLADIO
STATO AUTORIZZATO - PROSPETTO 08		33
ARCHITETTURA	APRILE 2023	1:100
Document family: G	Phase: BP	Building/Zone: PAL
Discipline: ARC	Floor: W0	Document type: ELV
Sheet code: 001		
Revision	Description	Date

ALL RIGHTS ARE RESERVED REGARDING THE PROPERTY OF THESE DRAWINGS. ALL INFORMATION CONTAINED IS THE EXCLUSIVE PROPERTY OF THE OWNER

Sezione AA

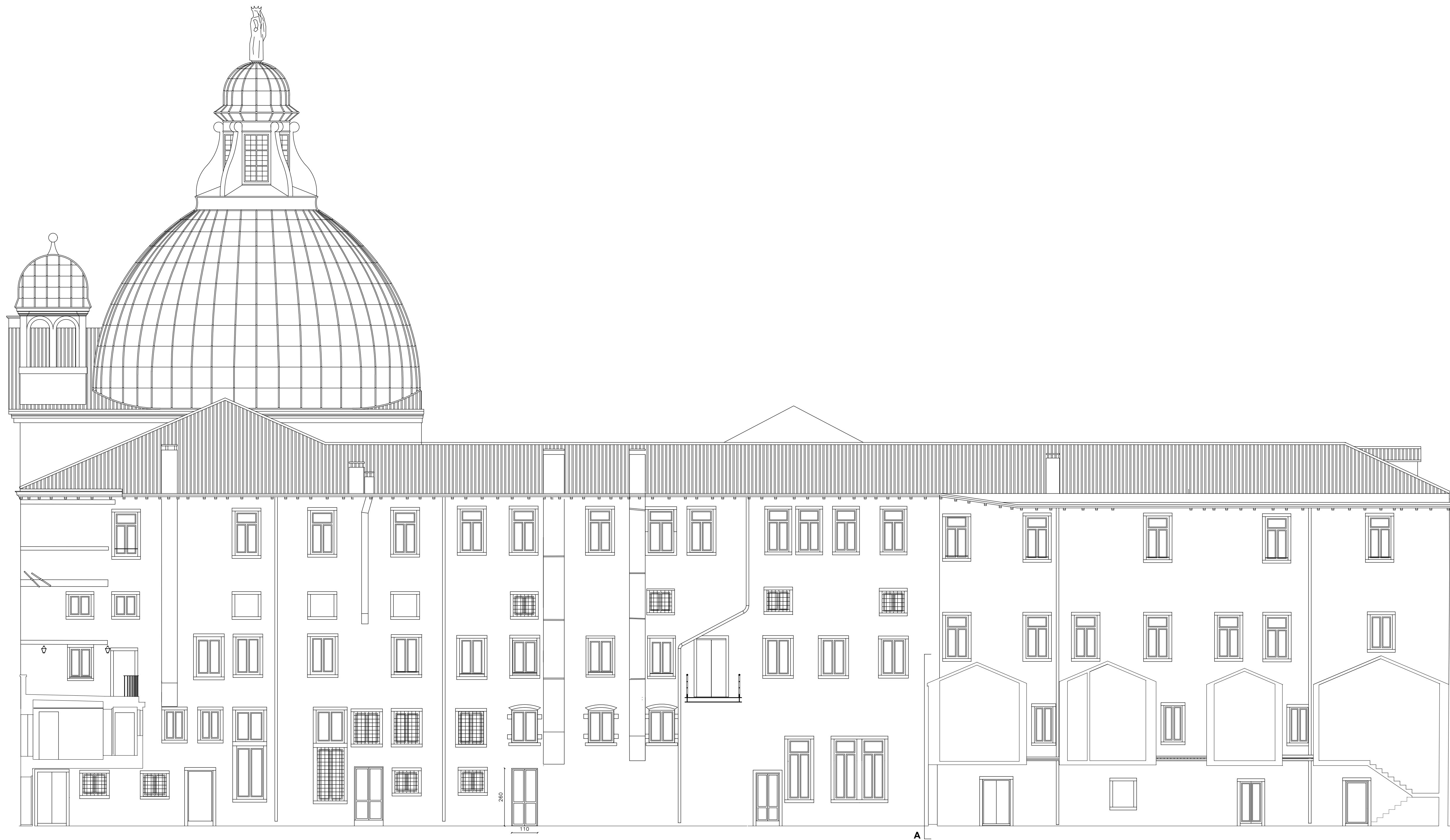

PROSPETTO 08 - STATO DI PROGETTO_scala 1:100

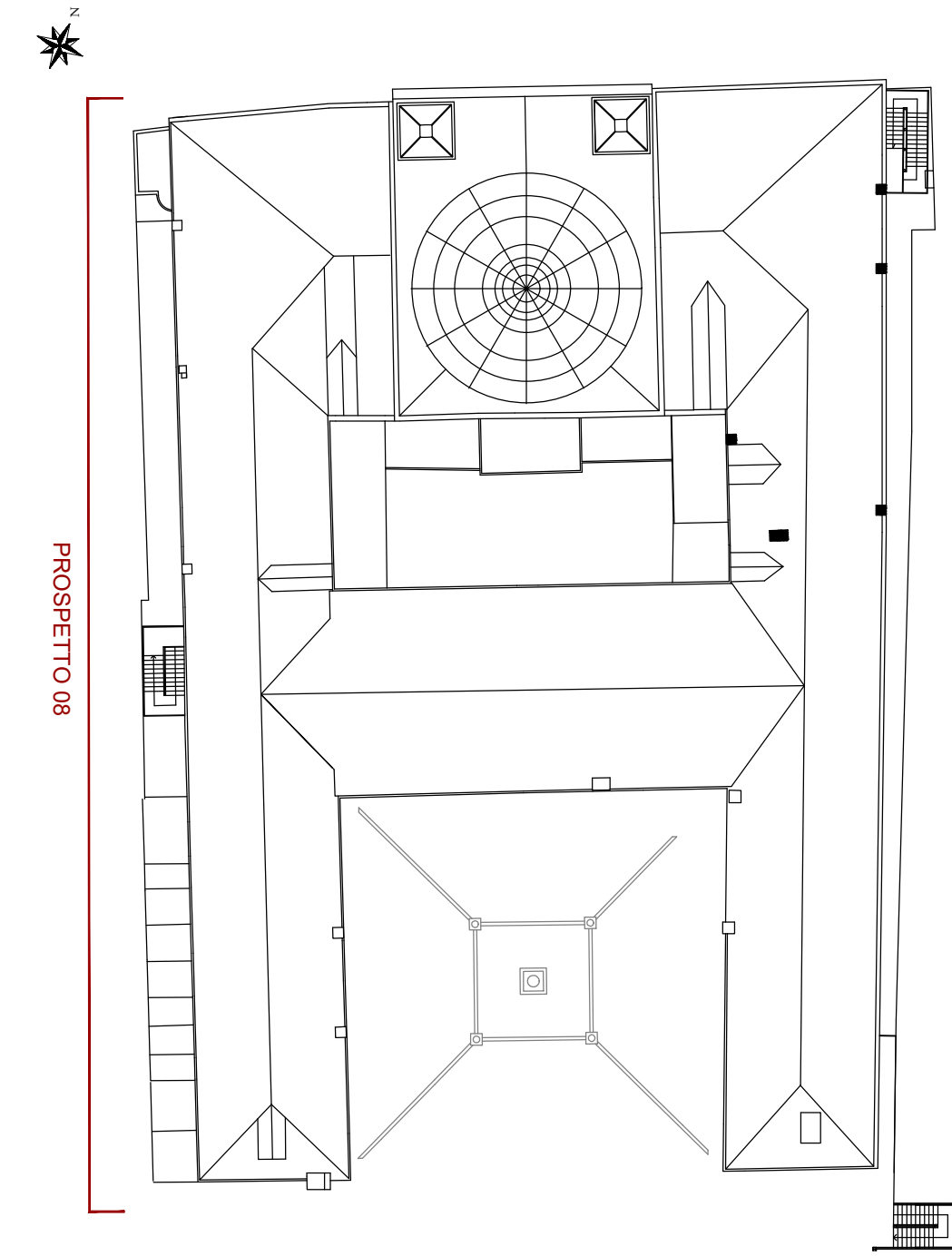

Sezione AA

LES AIRELLES VENICE
 Fondamenta de Le Zitelle, Giudecca 32,33,34
 30133 Venezia, Italia



Committente:
 Project Giudecca Srl
 Dott.ssa Anne Laure Sibille Marie Ollagnon

Project Manager:
 PMB Consulting

Progetto architettonico e strutturale:
 Venice Plan Ingegneria s.r.l.
 Ing. Franco Forcellini
 Ing. Damiano De Michielis

Consulenti per progettazione architettonica e paesaggistica:
 DENNISTON
 arch. Jean Michel Gathy
 arch. David Schoonbroodt

Progetto impianti:
 AREATECNICA s.r.l.
 Ing. Gianluca Vigne

Progetto antincendio:
 Sicurtecno s.r.l.
 Ing. Fabio Rocchesso
 arch. Chiara Zanin

Coordinatore della sicurezza:
 Venice Plan Ingegneria s.r.l.
 geom. Mariano Barbero

RINNOVO DEL COMPLESSO ALBERGHIERO LES AIRELLES VENICE
 Procedura di SUAP (DPR 160/2010 e L.R. 55/2012 art. 4)
 PROGETTO - PROSPETTO 08

HOTEL PALLADIO	TAVOLA 34
-----------------------	------------------

ARCHITETTURA	APRILE 2023	1:100				
Document family: G	Phase: BP	Building/Zone: PAL	Discipline: ARC	Floor: W0	Document type: ELV	Sheet code: 002
Revision	Description	Date				

ALL RIGHTS ARE RESERVED REGARDING THE PROPERTY OF THESE DRAWINGS. ALL INFORMATION CONTAINED IS THE EXCLUSIVE PROPERTY OF THE OWNER



PROSPETTO OVEST PALLADIO - STATO AUTORIZZATO_ scala 1:100

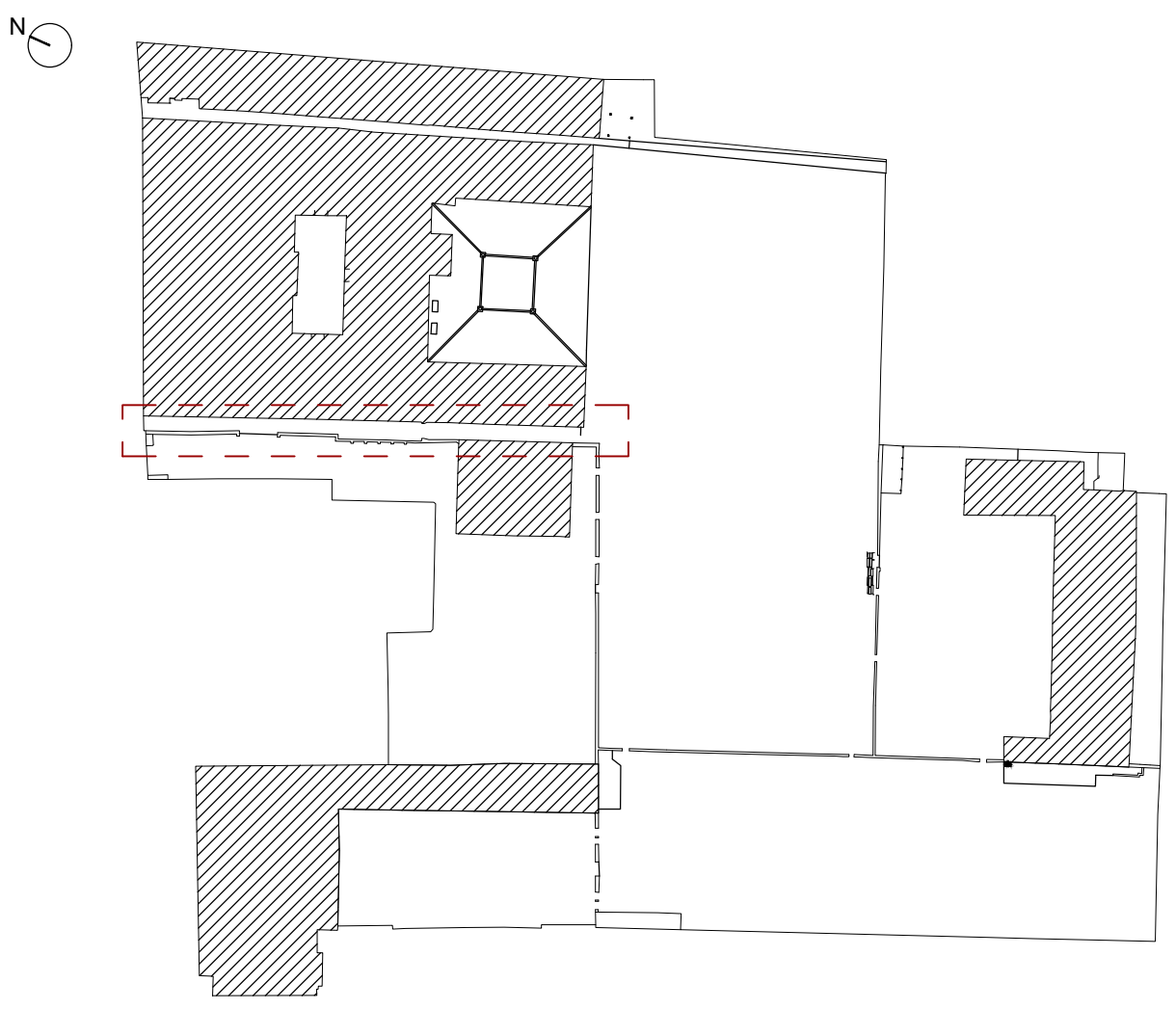

KEYPLAN

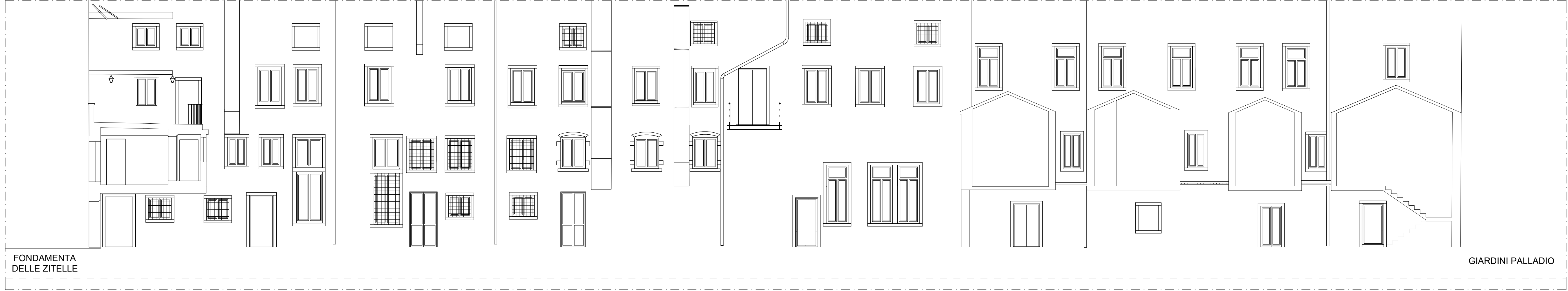

PROSPETTO OVEST PALLADIO - PROGETTO_ scala 1:100



PROSPETTO OVEST PALLADIO - COMPARATIVA_ scala 1:100

LES AIRELLES VENICE
 Fondamenta de Le Zitelle, Giudecca 32,33,34
 30133 Venezia, Italia

Committente:
 Project Giudecca Srl
 Dott.ssa Anne Laure Sibille Marie Ollagnon

Project Manager:
 PMB Consulting

Progetto architettonico e strutturale:
 Venice Plan Ingegneria s.r.l.
 Ing. Franco Forcellini
 Ing. Damiano De Michielis

Consulenti per progettazione architettonica e paesaggistica:
DENNISTON
 arch. Jean Michel Gathy
 arch. David Schoonbroodt

Progetto impianti:
AREATECNICA s.r.l.
 Ing. Gianluca Vigne

Progetto antincendio:
Sicurtecno s.r.l.
 Ing. Fabio Rocchesso
 arch. Chiara Zanin

Coordinatore della sicurezza:
Venice Plan Ingegneria s.r.l.
 geom. Mariano Barbero

RINNOVO DEL COMPLESSO ALBERGHIERO LES AIRELLES VENICE
 Procedura di SUAP (DPR 160/2010 e L.R. 55/2012 art. 4)
 STATO AUTORIZZATO, PROGETTO, COMPARATIVA - CALLE OVEST

PALLADIO	TAVOLA 35.1
-----------------	-----------------------

ARCHITETTURA	APRILE 2023	1:100
---------------------	--------------------	--------------

Document family	Phase	Building Zone	Discipline	Floor	Document type	Sheet code
G	BP.PJ	PDS	ARC	NL	TCD	002

Revision	Date

ALL RIGHTS ARE RESERVED REGARDING THE PROPERTY OF THESE DRAWINGS. ALL INFORMATION CONTAINED IS THE EXCLUSIVE PROPERTY OF THE OWNER



PROSPETTO 08 - COMPARATIVA scala 1:100

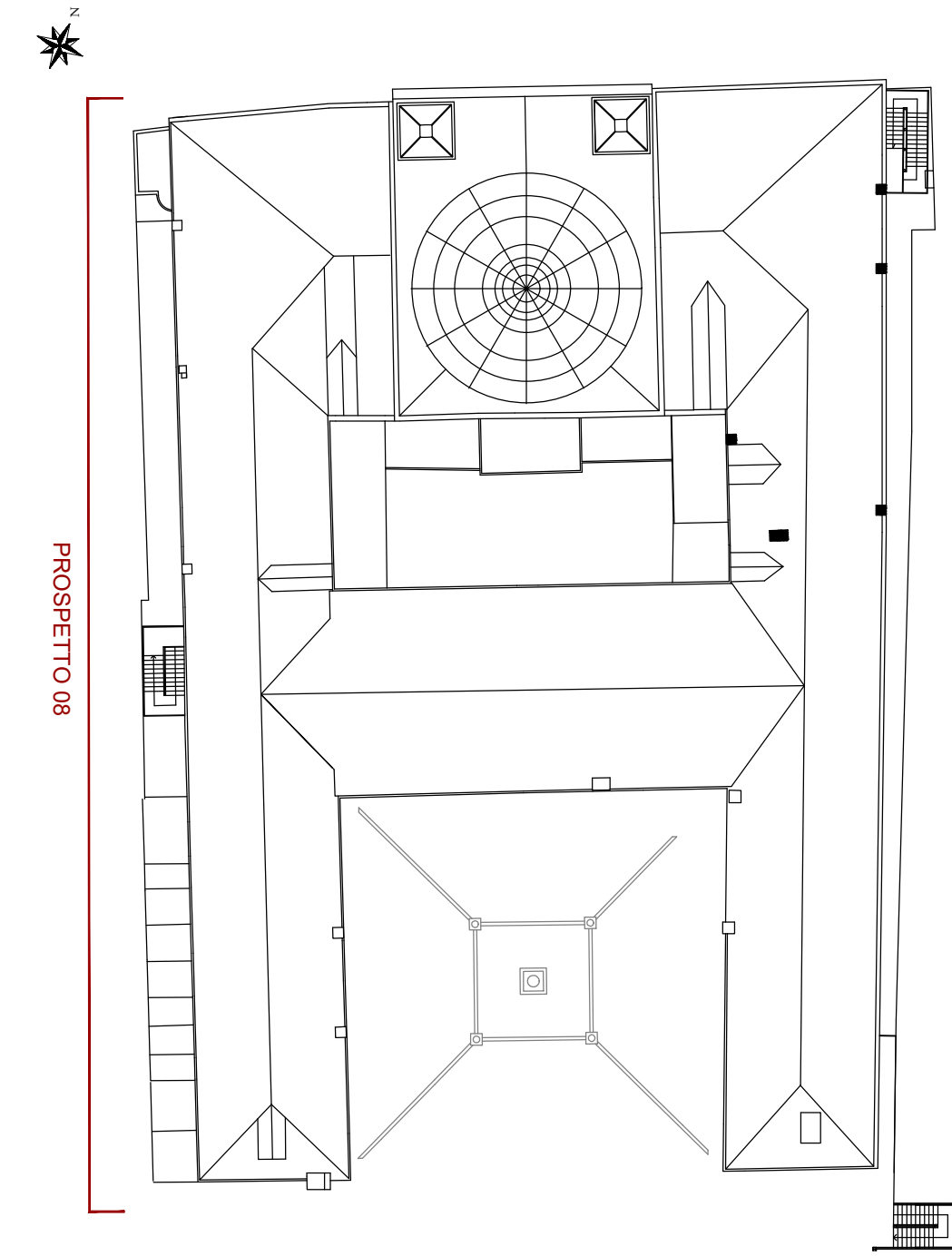

LEGENDA

- COSTRUZIONI
- DEMOLIZIONI

LES AIRELLES VENICE
 Fondamenta de Le Zitelle, Giudecca 32,33,34
 30133 Venezia, Italia



Committente:
 Project Giudecca Srl
 Dott.ssa Anne Laure Sibille Marie Ollagnon

Project Manager:
 PMB Consulting

Progetto architettonico e strutturale:
 Venice Plan Ingegneria s.r.l.
 Ing. Franco Forcellini
 Ing. Damiano De Michieli

Consulenti per progettazione architettonica e paesaggistica:
 DENNISTON
 arch. Jean Michel Gathy
 arch. David Schoonbroodt

Progetto antincendio:
 Sicurtecno s.r.l.
 Ing. Fabio Rocchesso
 arch. Chiara Zanin

Progetto impianti:
 AREATECNICA s.r.l.
 Ing. Gianluca Vigne

Coordinatore della sicurezza:
 Venice Plan Ingegneria s.r.l.
 geom. Mariano Barbero

RINNOVO DEL COMPLESSO ALBERGHIERO LES AIRELLES VENICE
 Procedura di SUAP (DPR 160/2010 e L.R. 55/2012 art. 4)
 COMPARATIVA - PROSPETTO 08

HOTEL PALLADIO	TAVOLA
	35

ARCHITETTURA		APRILE 2023		1:100	
Document family	Phase	Building/Zone	Discipline	Floor	Document type
G	BP	PAL	ARC	W0	ELV
					003

Revision	Description	Date

ALL RIGHTS ARE RESERVED REGARDING THE PROPERTY OF THESE DRAWINGS. ALL INFORMATION CONTAINED IS THE EXCLUSIVE PROPERTY OF THE OWNER