



FOTOPIANO\_STATO DI FATTO\_scala 1:500



FOTOINSERIMENTO DI PROGETTO\_scala 1:500



KEYPLAN\_FOTOINSERIMENTO DI PROGETTO

**LES AIRELLES VENICE**  
 Fondamenta de Le Zitelle, Giudecca 32,33,34  
 30133 Venezia, Italia



**Committente:**  
 Project Giudecca Srl  
 Dott.ssa Anne Laure Sibille Marie Ollagnon

**Project Manager:**  
 PMB Consulting

**Progetto architettonico e strutturale:**  
 Venice Plan Ingegneria s.r.l.  
 Ing. Franco Forcellini  
 Ing. Damiano De Michielis

**Consulenti per progettazione architettonica e paesaggistica:**  
**DENNISTON**  
 arch. Jean Michel Gathy  
 arch. David Schoonbroodt

**Progetto impianti:**  
**AREATECNICA s.r.l.**  
 Ing. Gianluca Vigne

**Progetto antincendio:**  
 Sicurtecno s.r.l.  
 Ing. Fabio Rocchesso  
 arch. Chiara Zanin

**Coordinatore della sicurezza:**  
 Venice Plan Ingegneria s.r.l.  
 geom. Mariano Barbero

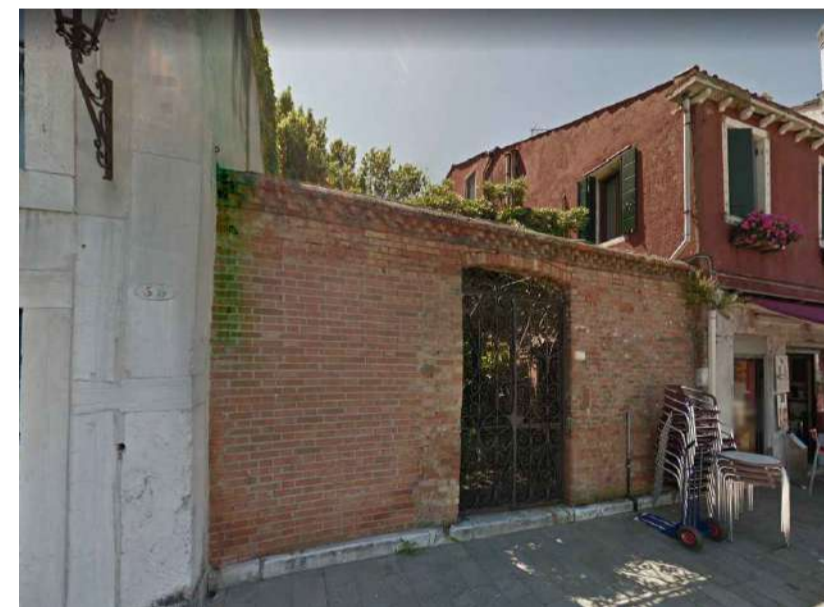

1\_STATO DI FATTO



1\_PROGETTO-Nuovo accesso albergo



3\_STATO DI FATTO



3\_PROGETTO-Nuovo percorso verso il giardino di Villa F

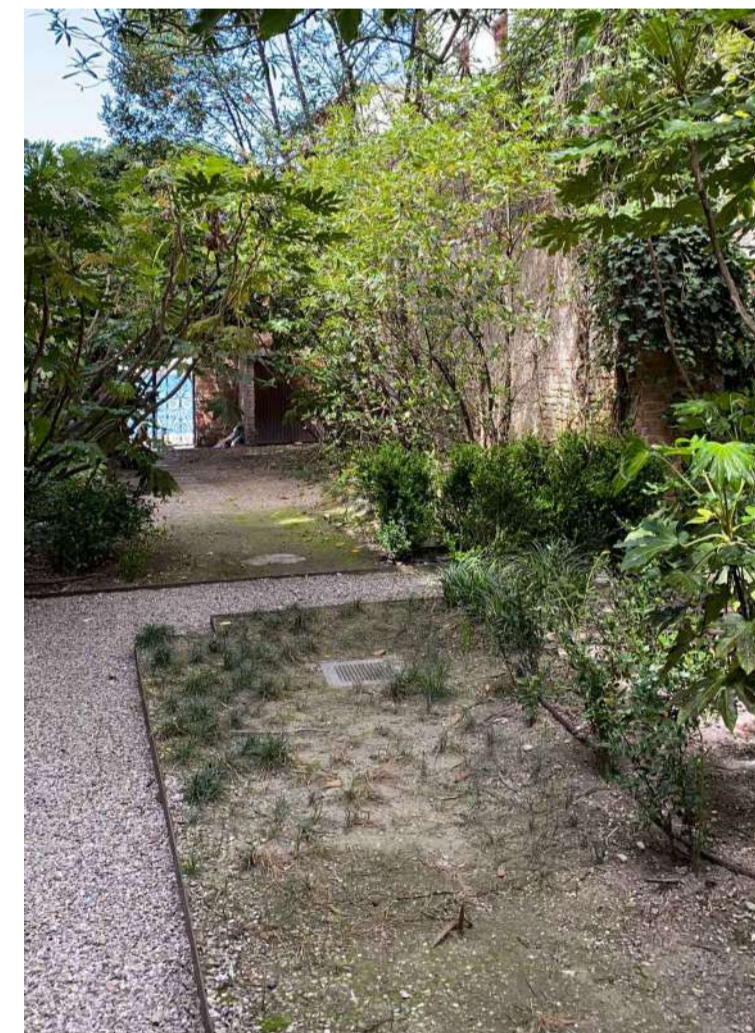

2\_STATO DI FATTO

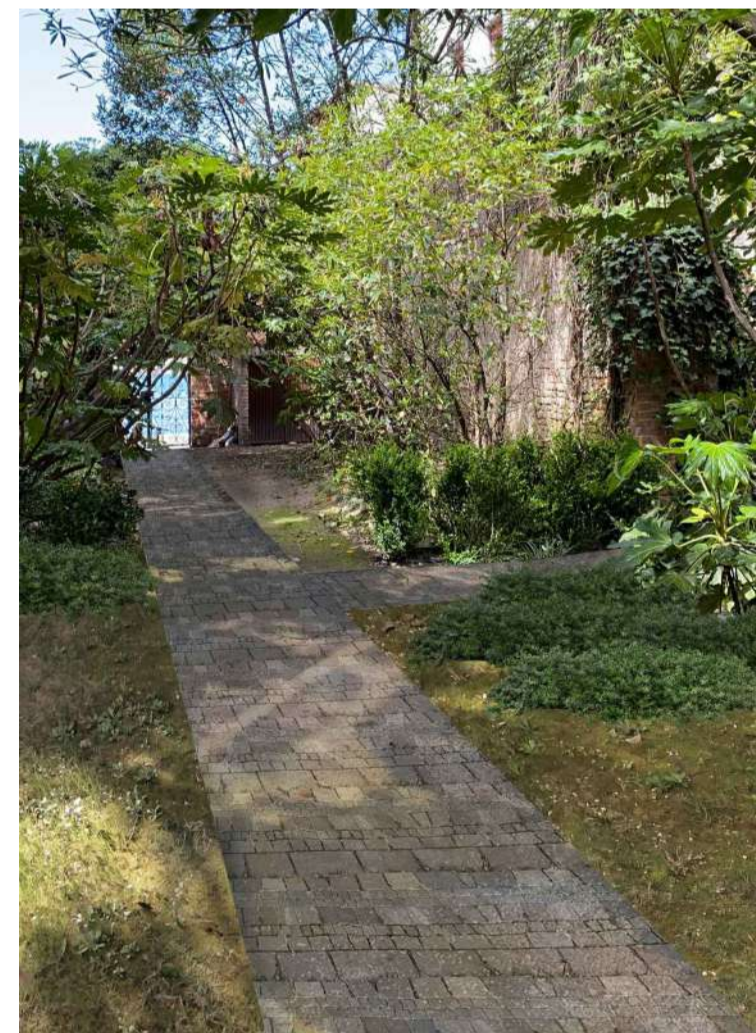

2\_PROGETTO-Nuovo percorso d'ingresso



4\_STATO DI FATTO



4\_PROGETTO-Nuovo percorso verso Domus



5\_STATO DI FATTO



5\_PROGETTO-Nuova altana

<b>RINNOVO DEL COMPLESSO ALBERGHIERO LES AIRELLES VENICE</b>		TAVOLA	
Procedura di SUAP (DPR 160/2010 e L.R. 55/2012 art. 4)		133	
TAVOLA RENDERING7FOTO INSERIMENTO			

<b>ARCHITETTURA</b>		<b>APRILE 2023</b>		-		
Document family	Phase	Subdiv-Zone	Discipline	Floor	Document type	Sheet code
G	BP	ALL	ARC-Lnd	NL	TCD	001
Revision	Description					Date



5\_STATO DI FATTO

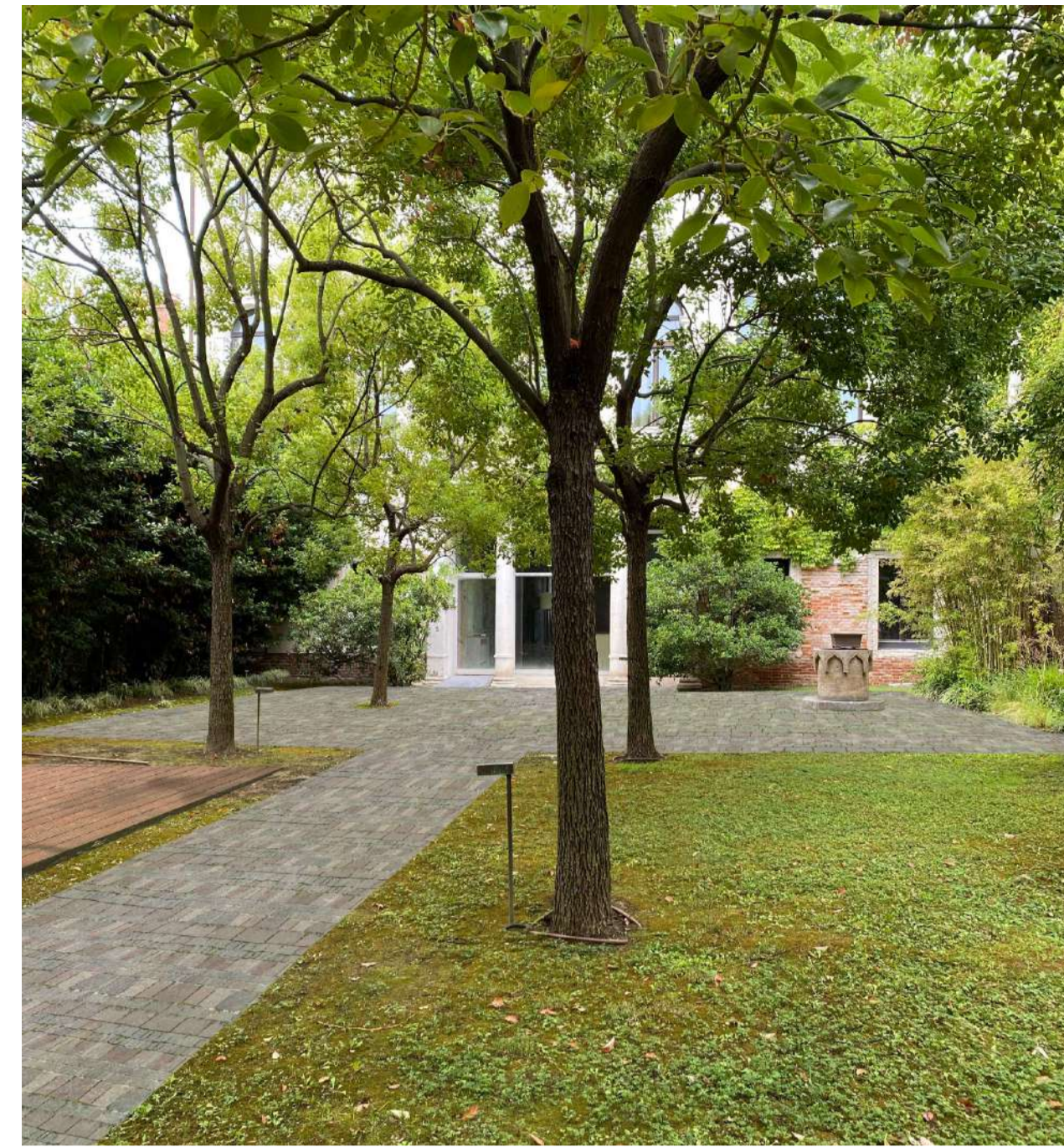

5\_PROGETTO-Nuovo percorso Villa F



6\_STATO DI FATTO



6\_PROGETTO-Nuovo varco tra i giardini di Villa F e l'Hotel Palladio



7\_STATO DI FATTO



7\_PROGETTO-Nuovo varco tra i giardini dell'Hotel Palladio e di Conventino

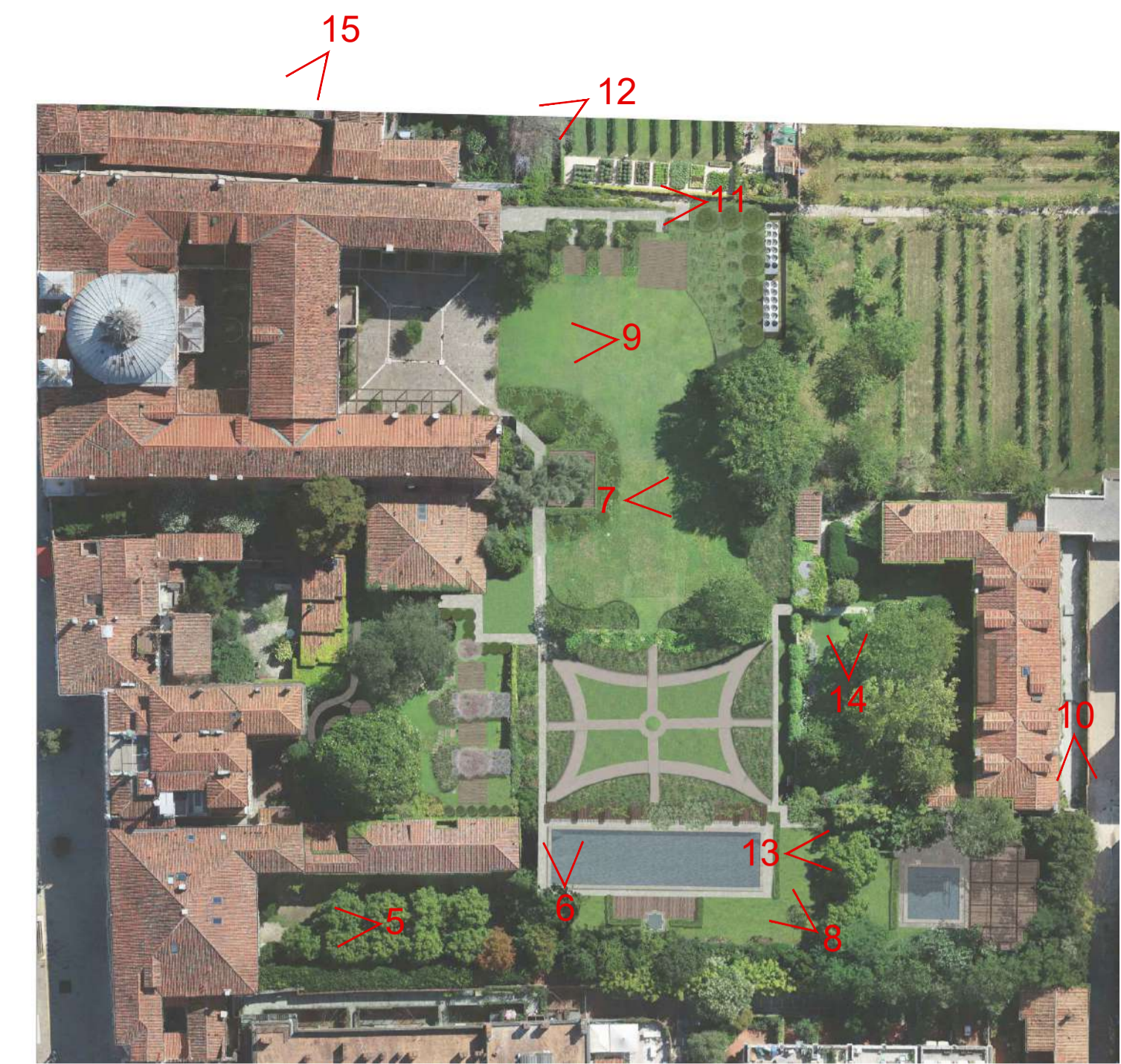

KEYPLAN\_FOTOINSERIMENTO DI PROGETTO



9\_STATO DI FATTO



9\_PROGETTO-Nuova pergola corte Hotel Palladio



10\_STATO DI FATTO



10\_PROGETTO-Nuovo varco tra Conventino e il giardino di Villa F



8\_STATO DI FATTO



11\_STATO DI FATTO



11\_PROGETTO-Nuovo camino per caldaia



12\_STATO DI FATTO



12\_PROGETTO-Nuovi camini



13\_STATO DI FATTO



14\_STATO DI FATTO



15\_STATO DI FATTO



8\_PROGETTO-Nuova piscina e pergola nel giardino di Villa F

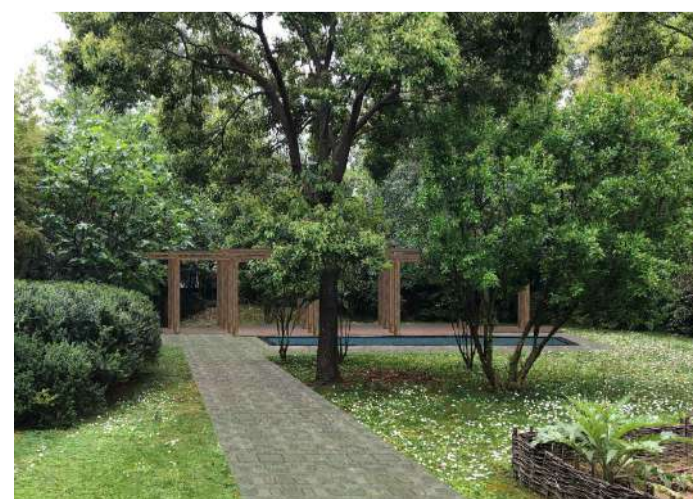

13\_PROGETTO-Nuova pergola e nuovi percorsi nel giardino di Villa F



14\_PROGETTO-Nuova piscina in arredo nel giardino di Conventino



15\_PROGETTO-Nuovi camini e copagati

## LES AIRELLES VENICE

Fondamenta de Le Zitelle, Giudecca 32,33,34  
30133 Venezia, Italia



**Committente:**  
Project Giudecca Srl  
Dott.ssa Anne Laure Sibille Marie Ollagnon

**Project Manager:**  
PMB Consulting

**Progetto architettonico e strutturale:**  
Venice Plan Ingegneria s.r.l.  
Ing. Franco Forcellini  
Ing. Damiano De Michielis

**Consulenti per progettazione architettonica e paesaggistica:**  
DENNISTON  
arch. Jean Michel Gathy  
arch. David Schoonbroodt

**Progetto antincendio:**  
Sicurteco s.r.l.  
Ing. Fabio Rocchesso  
arch. Chiara Zanin

**Progetto impianti:**  
AREATECNICA s.r.l.  
Ing. Gianluca Vigne

**Coordinatore della sicurezza:**  
Venice Plan Ingegneria s.r.l.  
geom. Mariano Barbero

**RINNOVO DEL COMPLESSO ALBERGHIERO LES AIRELLES VENICE**  
Procedura di SUAP (DPR 160/2010 e L.R. 55/2012 art. 4)  
TAVOLA RENDERING/FOTO INSERIMENTO

TAVOLA

134

ARCHITETTURA

APRILE 2023

Document family	Phase	Building-Zone	Discipline	Floor	Document type	Sheet code
G	BP	ALL	ARC-Lnd	NL	TCD	001

Revision	Description	Date

ALL RIGHTS ARE RESERVED REGARDING THE PROPERTY OF THESE DRAWINGS. ALL INFORMATION CONTAINED IS THE EXCLUSIVE PROPERTY OF THE OWNER