

PLANIMETRIA ESTERNI - PROGETTO\_scala 1:500

LEGENDA

- Ambiti soggetti al solo vincolo paesaggistico (art.157 D.Lgs 42/2004 D.M. 01/08/19859)
- Siepi e macchie arbustive esistenti
- Siepi e macchie arbustive progetto
- Elementi arborei esistenti
- Elementi arborei di progetto

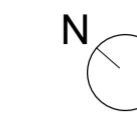

KEYPLAN

N.B. si evidenziano in questa tavola tutti gli interventi in contrasto con le norme urbanistiche vigenti.

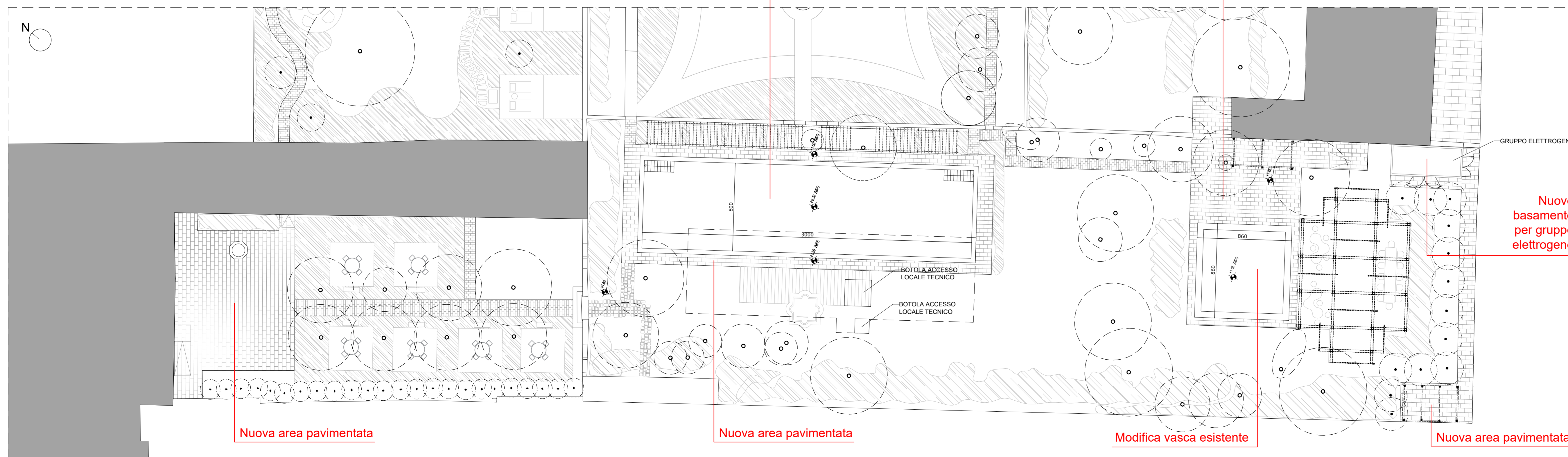

PIANTA ESTERNI VILLA F - PROGETTO\_scala 1:200

LES AIRELLES VENICE

Fondamenta de Le Zitelle, Giudecca 32,33,34  
30133 Venezia, Italia



**Committente:**  
Project Giudecca Srl  
Dott.ssa Anne Laure Sibille Marie Ollagnon

**Project Manager:**  
PMB Consulting

**Progetto architettonico e strutturale:**  
Venice Plan Ingegneria s.r.l.  
Ing. Franco Forcellini  
Ing. Damiano De Michielis

**Consulenti per progettazione architettonica e paesaggistica:**  
DENNISTON

arch. Jean Michel Gathy  
arch. David Schoonbroodt

**Progetto antincendio:**  
Sicurteco s.r.l.  
Ing. Fabio Rocchesso  
arch. Chiara Zanin

**Progetto impianti:**  
AREATECNICA s.r.l.  
Ing. Gianluca Vigne

**Coordinatore della sicurezza:**  
Venice Plan Ingegneria s.r.l.  
geom. Mariano Barbero

RINNOVO DEL COMPLESSO ALBERGHIERO LES AIRELLES VENICE  
Procedura di SUAP (DPR 160/2010 e L.R. 55/2012 art. 4)  
PROGETTO - PLANIMETRIA GENERALE E PIANTA GIARDINI DI VILLA F

GIARDINI -  
GIARDINO DI  
VILLA F  
TAVOLA  
127

ARCHITETTURA		APRILE 2023		1:500 - 1:200		
Document family	Phase	Building-Zone	Discipline	Floor	Document type	Sheet code
G	BP	VEF	LND	L0	PLN	002
Revision	Description				Date	

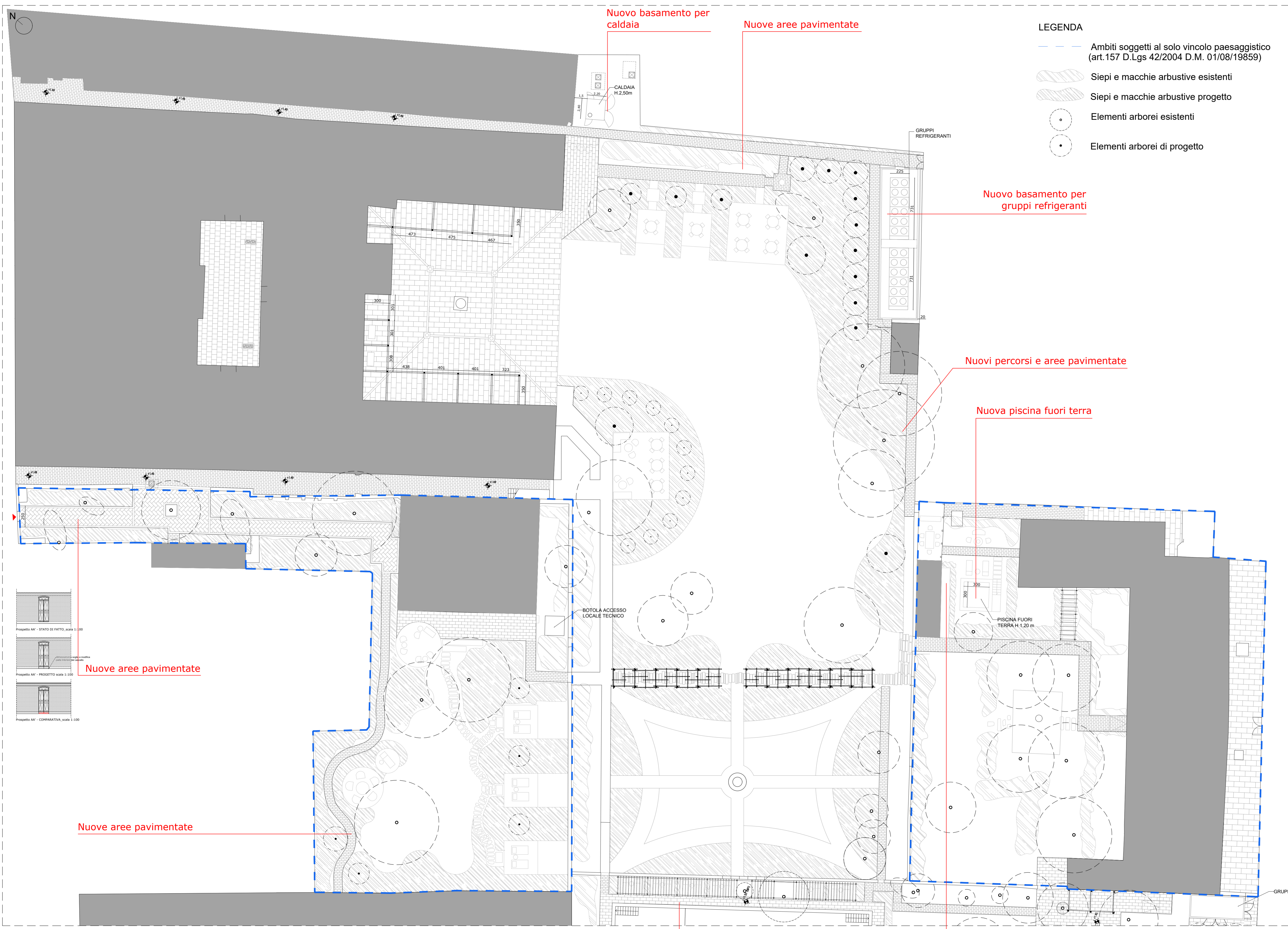

Nuovo basamento per caldaia

Nuove aree pavimentate

LEGENDA

- Ambiti soggetti al solo vincolo paesaggistico (art.157 D.Lgs 42/2004 D.M. 01/08/19859)
- Siepi e macchie arbustive esistenti
- Siepi e macchie arbustive progetto
- Elementi arborei esistenti
- Elementi arborei di progetto

Nuovo basamento per gruppi refrigeranti

Nuovi percorsi e aree pavimentate

Nuova piscina fuori terra

Nuove aree pavimentate

Nuove aree pavimentate

Nuove aree pavimentate

Nuove aree pavimentate

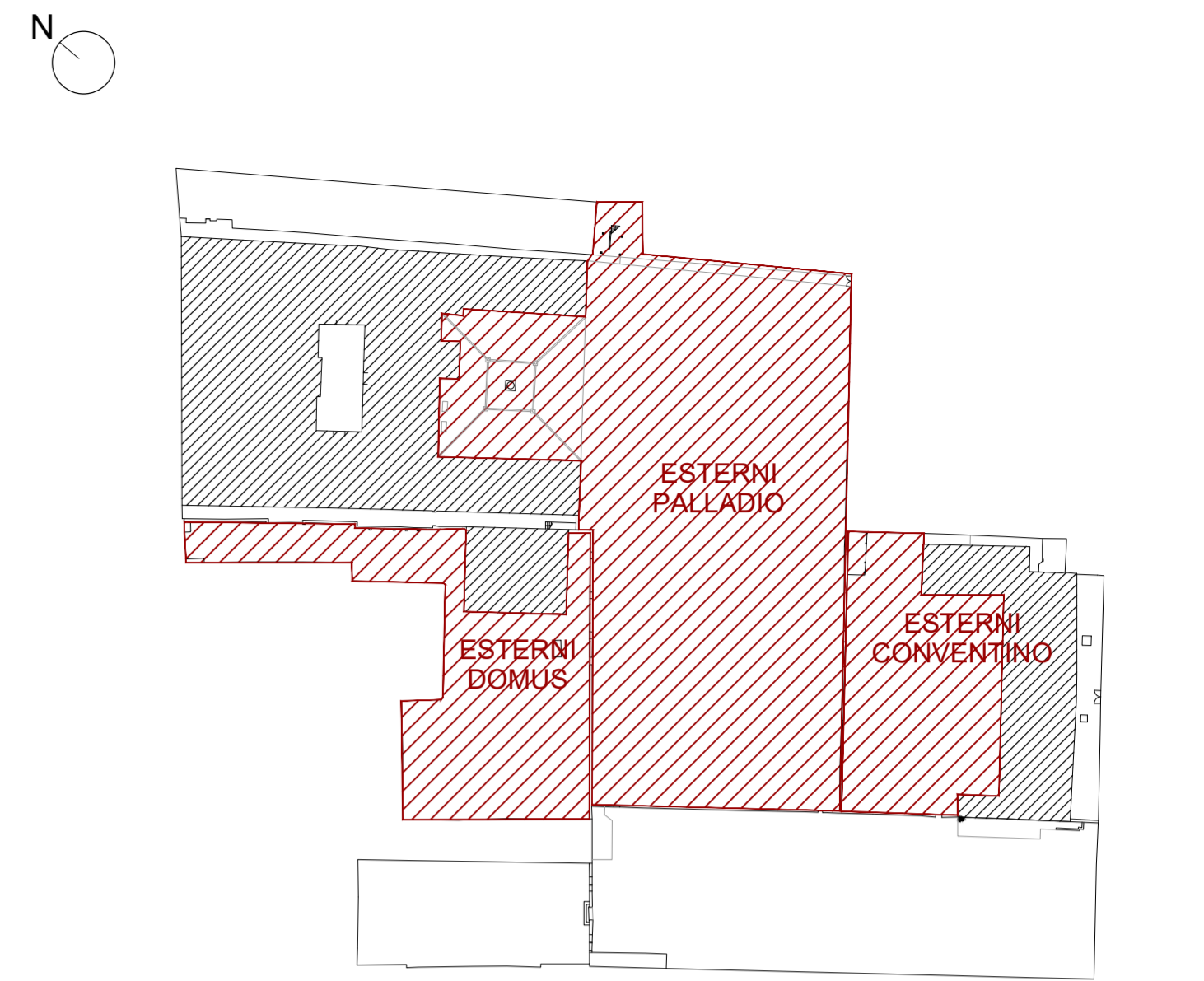

KEYPLAN

N.B. si evidenziano in questa tavola tutti gli interventi in contrasto con le norme urbanistiche vigenti.

**LES AIRELLES VENICE**  
 Fondamenta de Le Zitelle, Giudecca 32,33,34  
 30133 Venezia, Italia

**Committente:**  
 Project Giudecca Srl  
 Dott.ssa Anne Laure Sibille Marie Ollagnon

**Project Manager:**  
 PMB Consulting

**Progetto architettonico e strutturale:**  
 Venice Plan Ingegneria s.r.l.  
 Ing. Franco Forcellini  
 Ing. Damiano De Michielis

**Consulenti per progettazione architettonica e paesaggistica:**  
**DENNISTON**  
 arch. Jean Michel Gathy  
 arch. David Schoonbroodt

**Progetto impianti:**  
 AREATECNICA s.r.l.  
 Ing. Gianluca Vigne

**Progetto antincendio:**  
 Sicurtecno s.r.l.  
 Ing. Fabio Rocchesso  
 arch. Chiara Zanin

**Coordinatore della sicurezza:**  
 Venice Plan Ingegneria s.r.l.  
 geom. Mariano Barbero

RINNOVO DEL COMPLESSO ALBERGHIERO LES AIRELLES VENICE Procedura di SUAP (DPR 160/2010 e L.R. 55/2012 art. 4) PROGETTO - PIANTA GIARDINI PALLADIO, DOMUS E CONVENTINO	GIARDINI - GIARDINO DI PALLADIO, DOMUS E CONVENTINO	TAVOLA 128
--	---	------------

ARCHITETTURA	APRILE 2023	1:200
--------------	-------------	-------

Document family	Phase	Building Zone	Discipline	Floor	Document type	Sheet code
G	BP	ALL	LND	L0	PLN	002

Revision	Description	Date

PIANTA ESTERNI PALLADIO - CONVENTINO - DOMUS\_PROGETTO\_scala 1:200

ALL RIGHTS ARE RESERVED REGARDING THE PROPERTY OF THESE DRAWINGS. ALL INFORMATION CONTAINED IS THE EXCLUSIVE PROPERTY OF THE OWNER

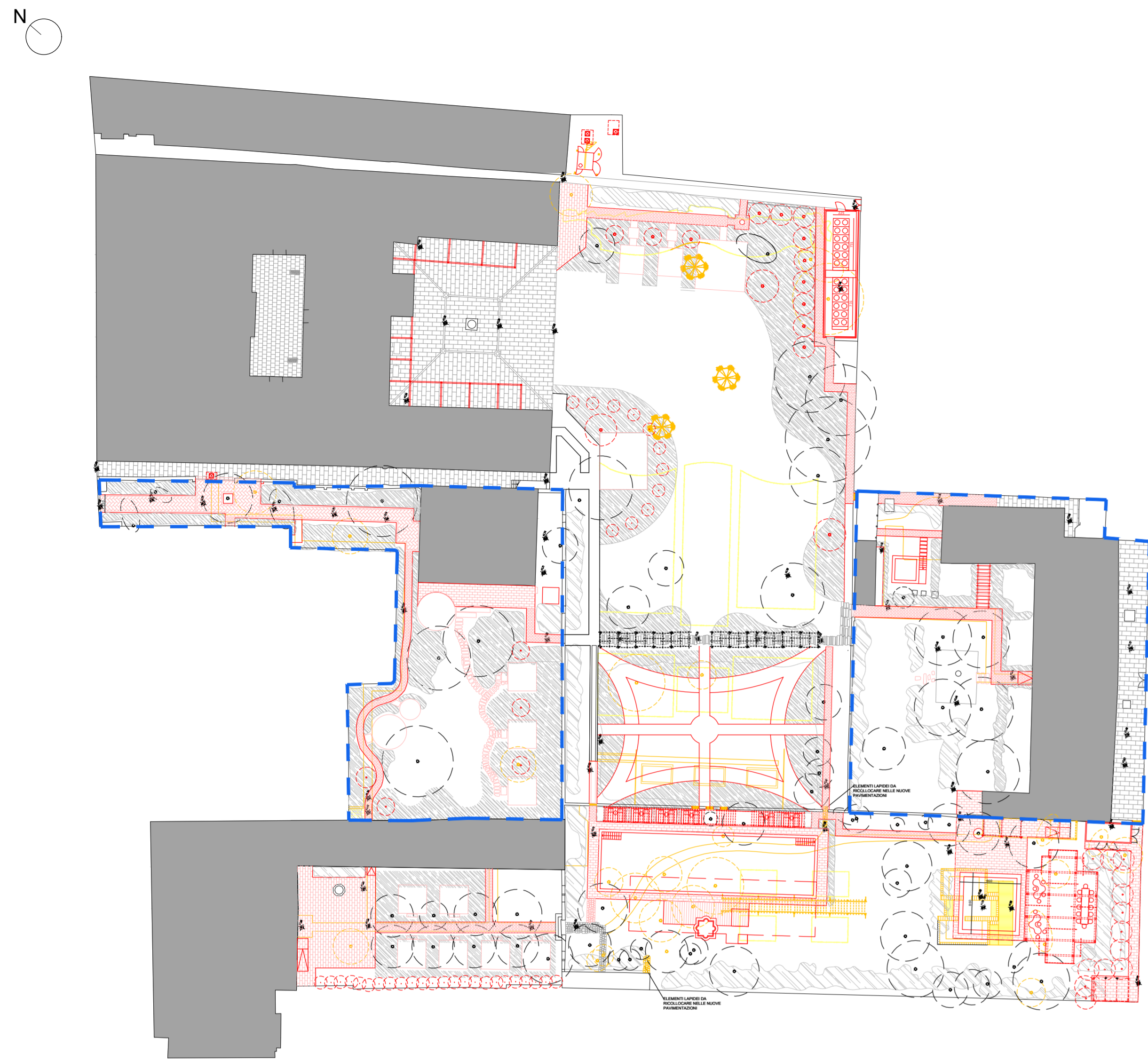

PLANIMETRIA ESTERNI - COMPARATIVA scala 1:500

LEGENDA

- Ambiti soggetti al solo vincolo paesaggistico (art. 157 D.Lgs 42/2004 D.M. 01/08/1985)
- Siepi e macchie arbustive esistenti
- Siepi e macchie arbustive progetto
- Elementi arborei esistenti
- Elementi arborei di progetto
- Costruzioni
- Demolizioni

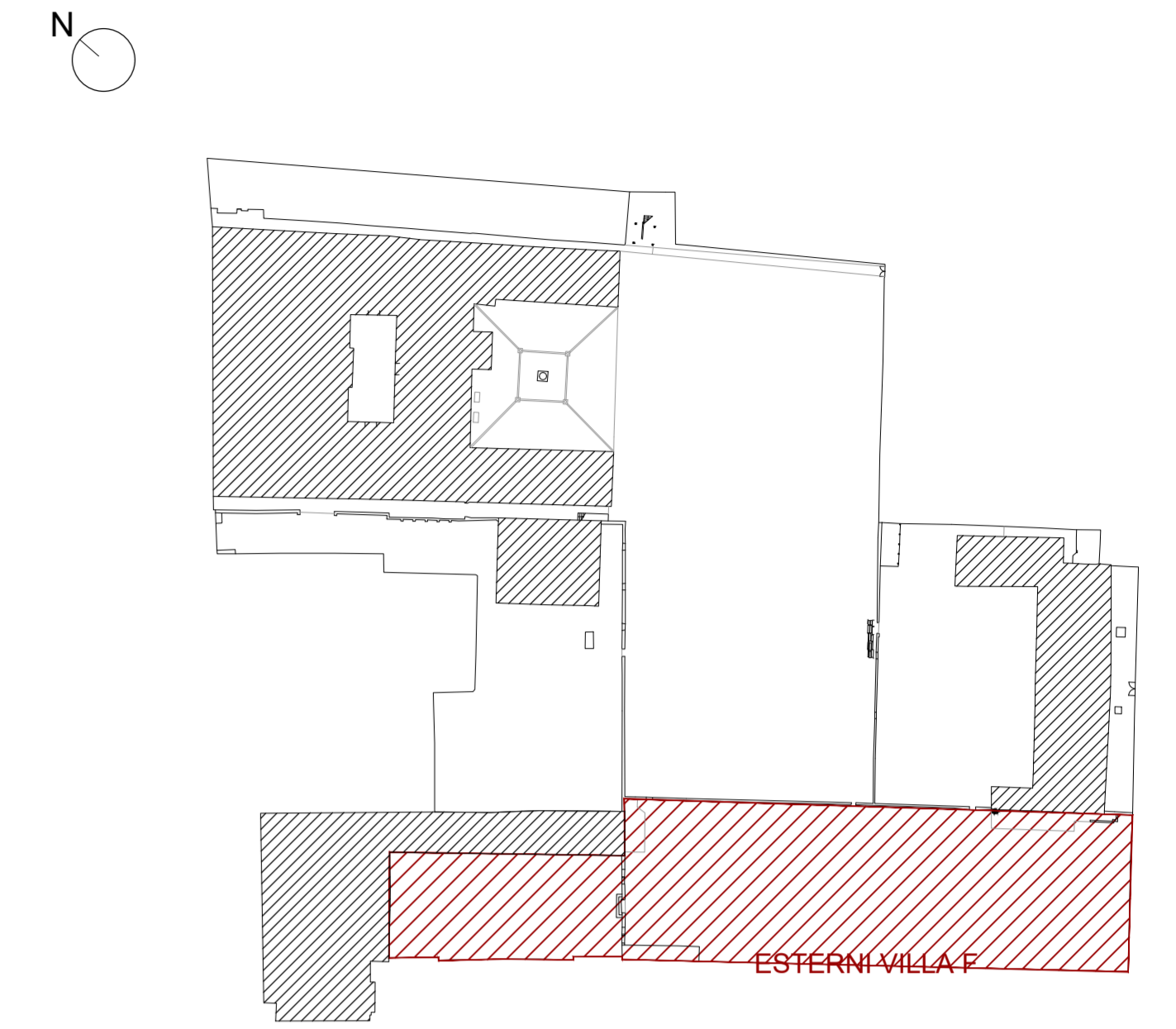

KEYPLAN

N.B. si evidenziano in questa tavola tutti gli interventi in contrasto con le norme urbanistiche vigenti.

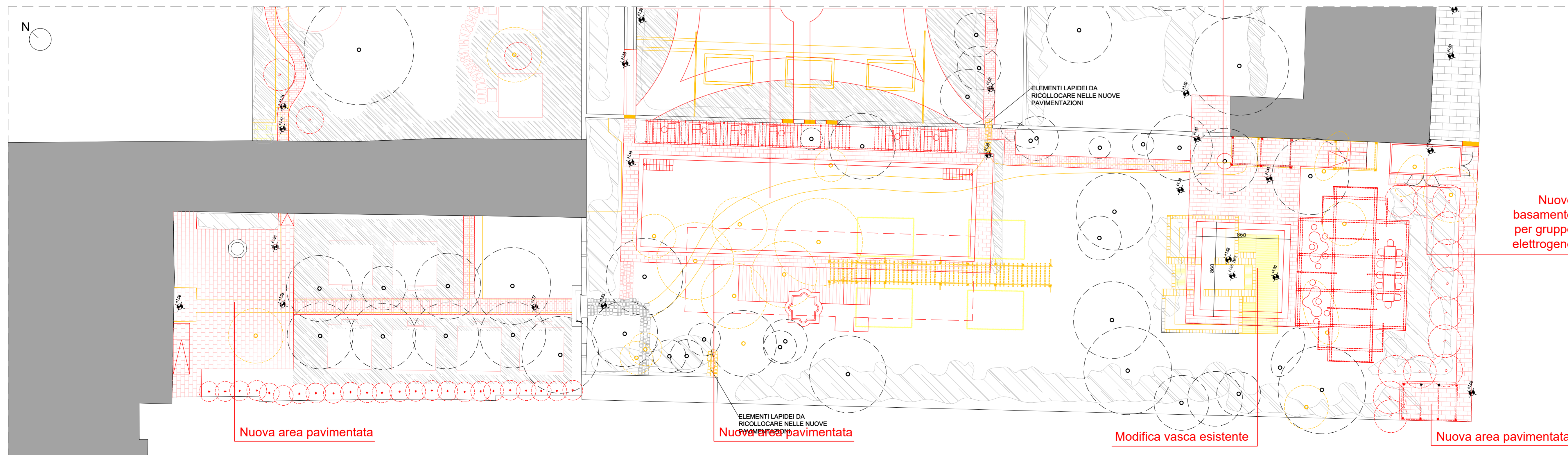

PIANTA ESTERNI VILLA F - COMPARATIVA scala 1:200

**LES AIRELLES VENICE**  
 Fondamenta de Le Zitelle, Giudecca 32,33,34  
 30133 Venezia, Italia

**Committente:**  
 Project Giudecca Srl  
 Dott.ssa Anne Laure Sibille Marie Ollagnon

**Project Manager:**  
 PMB Consulting

**Progetto architettonico e strutturale:**  
 Venice Plan Ingegneria s.r.l.  
 Ing. Franco Forcellini  
 Ing. Damiano De Michielis

**Consulenti per progettazione architettonica e paesaggistica:**  
 DENNISTON  
 arch. Jean Michel Gathy  
 arch. David Schoonbroodt

**Progetto impianti:**  
 AREATECNICA s.r.l.  
 Ing. Gianluca Vigne

**Progetto antincendio:**  
 Sicurtecno s.r.l.  
 Ing. Fabio Rocchesso  
 arch. Chiara Zanin

**Coordinatore della sicurezza:**  
 Venice Plan Ingegneria s.r.l.  
 geom. Mariano Barbero

---

**RINNOVO DEL COMPLESSO ALBERGHIERO LES AIRELLES VENICE**  
 Procedura di SUAP (DPR 160/2010 e L.R. 55/2012 art. 4)  
 COMPARATIVA - PLANIMETRIA GENERALE E PIANTA GIARDINI DI VILLA F

<b>ARCHITETTURA</b>	<b>APRILE 2023</b>	<b>1:500 - 1:200</b>
Document family: <b>G</b>	Phase: <b>BP</b>	Building-Zone: <b>VEF</b>
Discipline: <b>LND</b>	Floor: <b>LO</b>	Document type: <b>PLN</b>
Sheet code: <b>003</b>		

Revision	Description	Date

ALL RIGHTS ARE RESERVED REGARDING THE PROPERTY OF THESE DRAWINGS. ALL INFORMATION CONTAINED IS THE EXCLUSIVE PROPERTY OF THE OWNER

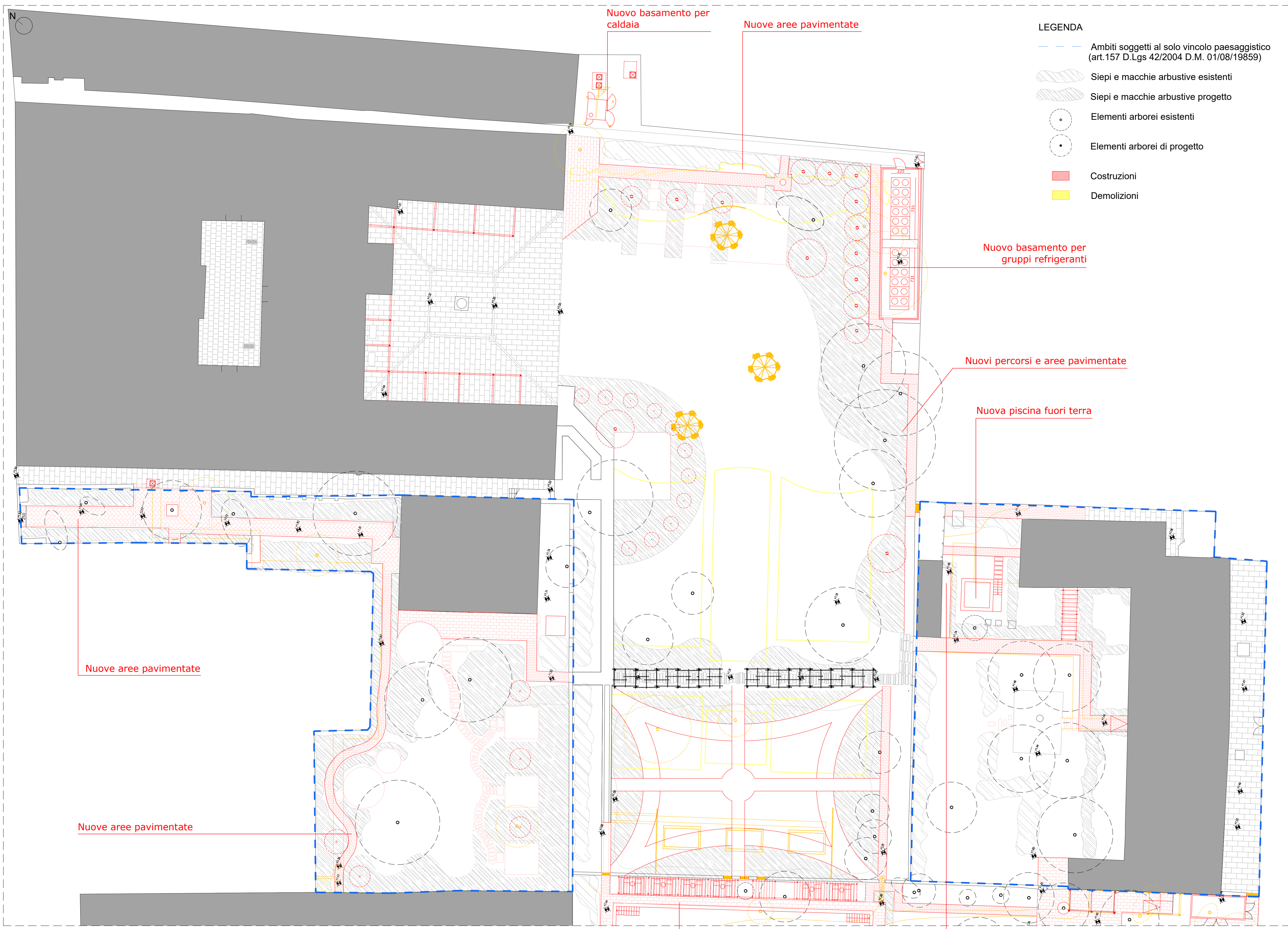

- LEGENDA**
- Ambiti soggetti al solo vincolo paesaggistico (art. 157 D.Lgs 42/2004 D.M. 01/08/19859)
  - Siepi e macchie arbustive esistenti
  - Siepi e macchie arbustive progetto
  - Elementi arborei esistenti
  - Elementi arborei di progetto
  - Costruzioni
  - Demolizioni

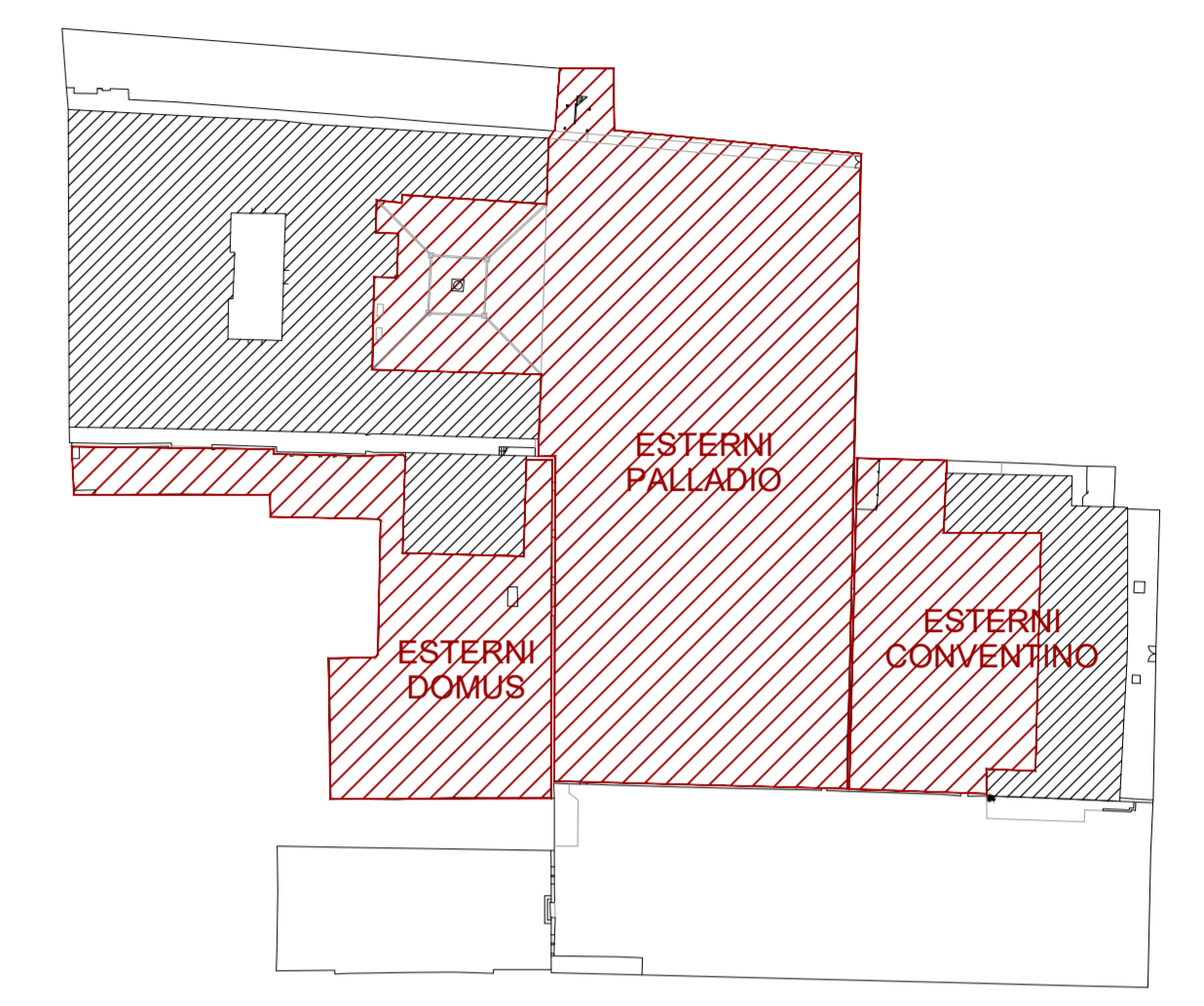

KEYPLAN

**N.B. si evidenziano in questa tavola tutti gli interventi in contrasto con le norme urbanistiche vigenti.**

**LES AIRELLES VENICE**  
 Fondamenta de Le Zitelle, Giudecca 32,33,34  
 30133 Venezia, Italia

**Committente:**  
 Project Giudecca Srl  
 Dott.ssa Anne Laure Sibille Marie Ollagnon

**Project Manager:**  
 PMB Consulting

**Progetto architettonico e strutturale:**  
 Venice Plan Ingegneria s.r.l.  
 Ing. Franco Forcellini  
 Ing. Damiano De Michielis

**Consulenti per progettazione architettonica e paesaggistica:**  
 DENNISTON  
 arch. Jean Michel Gathy  
 arch. David Schoonbroodt

**Progetto impianti:**  
 AREATECNICA s.r.l.  
 Ing. Gianluca Vigne

**Progetto antincendio:**  
 Sicurteco s.r.l.  
 Ing. Fabio Rocchesso  
 arch. Chiara Zanin

**Progetto impianti:**  
 AREATECNICA s.r.l.  
 Ing. Gianluca Vigne

**Coordinatore della sicurezza:**  
 Venice Plan Ingegneria s.r.l.  
 geom. Mariano Barbero

<b>RINNOVO DEL COMPLESSO ALBERGHIERO LES AIRELLES VENICE</b> Procedura di SUAP (DPR 160/2010 e L.R. 55/2012 art. 4)	GIARDINI - GIARDINO DI PALLADIO, DOMUS E CONVENTINO	TAVOLA 130
COMPARATIVA - PIANTA GIARDINI PALLADIO, DOMUS E CONVENTINO		

<b>ARCHITETTURA</b>	<b>APRILE 2023</b>	<b>1:200</b>
---------------------	--------------------	--------------

Document family	Phase	Building-Zone	Discipline	Floor	Document type	Sheet code
G	BP	ALL	LND	L0	PLN	003

Revision	Description	Date

PIANTA ESTERNI PALLADIO - CONVENTINO - DOMUS\_COMPARATIVA\_scala 1:200

ALL RIGHTS ARE RESERVED REGARDING THE PROPERTY OF THESE DRAWINGS. ALL INFORMATION CONTAINED IS THE EXCLUSIVE PROPERTY OF THE OWNER



Nuovo locale tecnico interrato Nuova piscina Nuovo basamento per caldaia

SEZIONE AA - PROGETTO\_ scala 1:200



Nuovo basamento per gruppi refrigeranti

SEZIONE BB - PROGETTO\_ scala 1:200

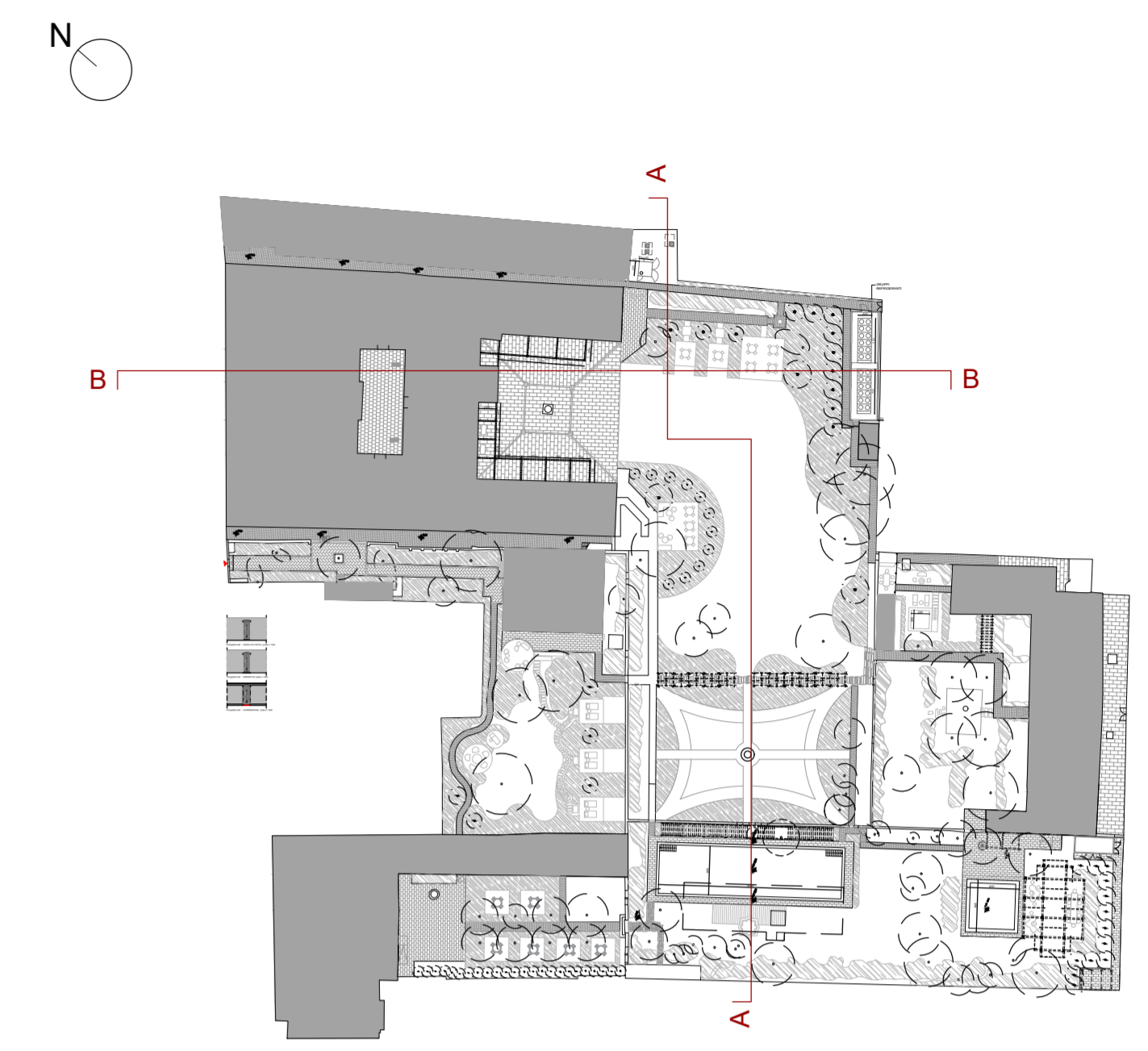

KEYPLAN

N.B. si evidenziano in questa tavola tutti gli interventi in contrasto con le norme urbanistiche vigenti.

**LES AIRELLES VENICE**  
 Fondamenta de Le Zitelle, Giudecca 32,33,34  
 30133 Venezia, Italia

**Committente:**  
 Project Giudecca Srl  
 Dott.ssa Anne Laure Sibille Marie Ollagnon

**Project Manager:**  
 PMB Consulting

**Progetto architettonico e strutturale:**  
 Venice Plan Ingegneria s.r.l.  
 Ing. Franco Forcellini  
 Ing. Damiano De Michielis

**Consulenti per progettazione architettonica e paesaggistica:**  
**DENNISTON**  
 arch. Jean Michel Gathy  
 arch. David Schoonbroodt

**Progetto impianti:**  
**AREATECNICA s.r.l.**  
 Ing. Gianluca Vigne

**Progetto antincendio:**  
**Sicurteco s.r.l.**  
 Ing. Fabio Rocchesso  
 arch. Chiara Zanin

**Coordinatore della sicurezza:**  
**Venice Plan Ingegneria s.r.l.**  
 geom. Mariano Barbero

---

**RINNOVO DEL COMPLESSO ALBERGHIERO LES AIRELLES VENICE**  
 Procedura di SUAP (DPR 160/2010 e L.R. 55/2012 art. 4)  
 PROGETTO - SEZIONI GIARDINO PALLADIO

<b>GIARDINI - GIARDINO DI PALLADIO</b>	<b>TAVOLA</b> 131
--	----------------------

**ARCHITETTURA**      **APRILE 2023**      **1:200**

Document family	Phase	Building Zone	Discipline	Floor	Document type	Sheet code
G	BP	PAL	LND	NL	SEC	002

Revision	Description	Date

ALL RIGHTS ARE RESERVED REGARDING THE PROPERTY OF THESE DRAWINGS. ALL INFORMATION CONTAINED IS THE EXCLUSIVE PROPERTY OF THE OWNER



SEZIONE AA - COMPARATIVA\_scala 1:200



SEZIONE BB - COMPARATIVA\_scala 1:200

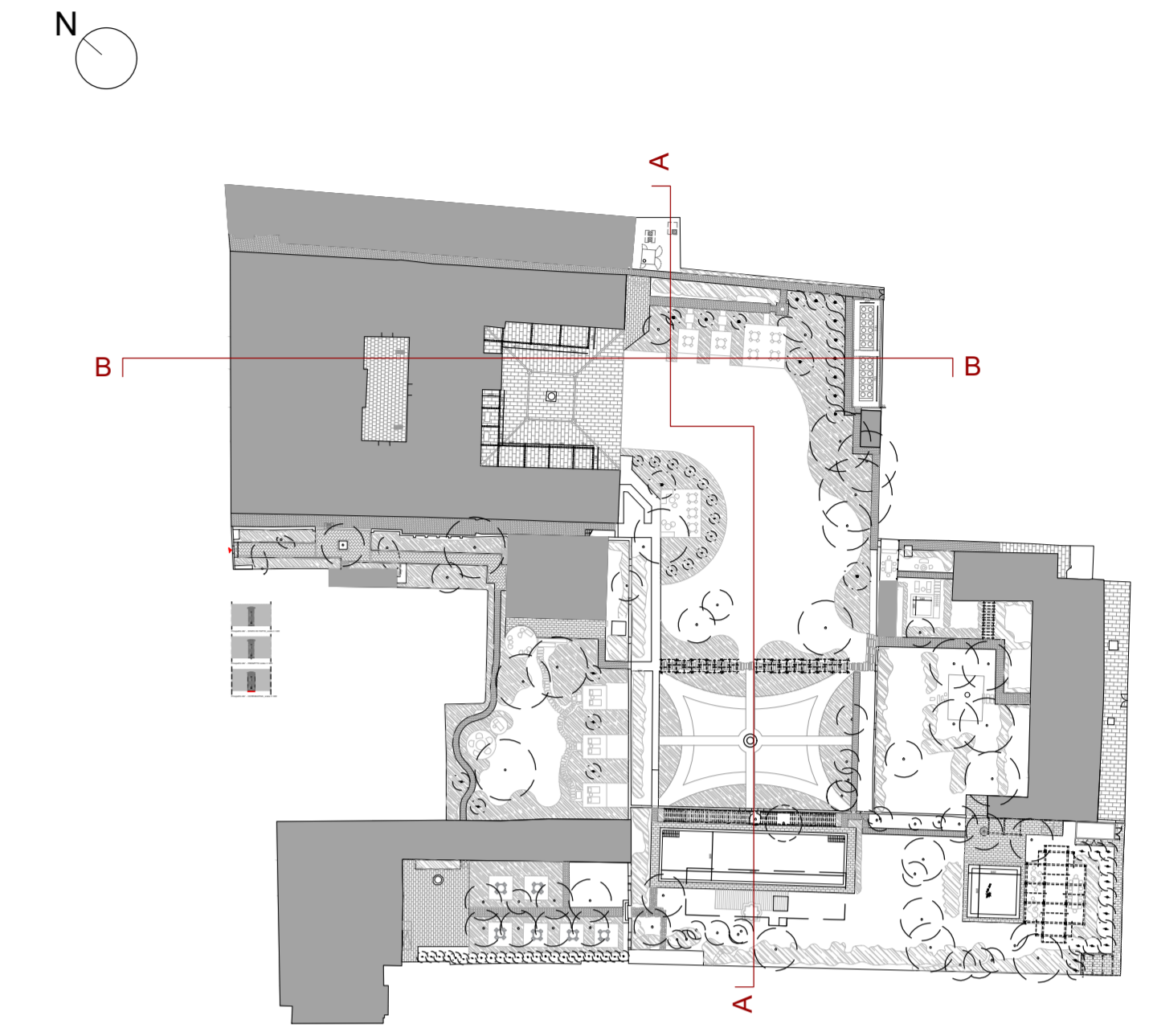

KEYPLAN

N.B. si evidenziano in questa tavola tutti gli interventi in contrasto con le norme urbanistiche vigenti.

**LES AIRELLES VENICE**

Fondamenta de Le Zitelle, Giudecca 32,33,34  
30133 Venezia, Italia



**Committente:**  
Project Giudecca Srl  
Dott.ssa Anne Laure Sibille Marie Ollagnon

**Project Manager:**  
PMB Consulting

**Progetto architettonico e strutturale:**  
Venice Plan Ingegneria s.r.l.  
Ing. Franco Forcellini  
Ing. Damiano De Michiellis

**Consulenti per progettazione architettonica e paesaggistica:**  
DENNISTON

arch. Jean Michel Gathy  
arch. David Schoonbroodt

**Progetto antincendio:**  
Sicurteco s.r.l.  
Ing. Fabio Rocchesso  
arch. Chiara Zanin

**Progetto impianti:**  
AREATECNICA s.r.l.  
Ing. Gianluca Vigne

**Coordinatore della sicurezza:**  
Venice Plan Ingegneria s.r.l.  
geom. Mariano Barbero

**RINNOVO DEL COMPLESSO ALBERGHIERO LES AIRELLES VENICE**  
Procedura di SUAP (DPR 160/2010 e L.R. 55/2012 art. 4)  
COMPARATIVA - SEZIONI GIARDINO PALLADIO

GIARDINI -  
GIARDINO DI  
PALLADIO

TAVOLA  
132

ARCHITETTURA      APRILE 2023      1:200

Document family	Phase	Building/Zone	Discipline	Floor	Document type	Sheet code
G	BP	PAL	LND	NL	SEC	003

Revision	Description	Date