



**Committente:**  
Project Giudecca Srl  
Dott.ssa Anne Laure Sibille Marie Ollagnon

**Project Manager:**  
PMB Consulting

**Progetto architettonico e strutturale:**  
Venice Plan Ingegneria s.r.l.  
ing. Franco Forcellini  
ing. Damiano De Michielis

**Consulenti per progettazione architettonica e paesaggistica:**  
DENNISTON  
arch. Jean Michel Gathy  
arch. David Schoonbroodt

**Progetto impianti:**  
AREATECNICA s.r.l.  
ing. Gianluca Vigne

**Progetto antincendio:**  
Sicurtecno s.r.l.  
ing. Fabio Rocchesso  
arch. Chiara Zanin

**Coordinatore della sicurezza:**  
Venice Plan Ingegneria s.r.l.  
geom. Mariano Barbero

**RINNOVO DEL COMPLESSO ALBERGHIERO LES AIRELLES VENICE**  
Procedura di SUAP (DPR 160/2010 e L.R. 55/2012 art. 4)  
PROGETTO - PIANTA PIANO TERRA E SOPPALCO

SP1	TAVOLA
	122

ARCHITECTURE	APRILE 2023	1:100
--------------	-------------	-------

Document family	Phase	Building-Zone	Discipline	Floor	Document type	Sheet code
G	BP	SP1	ARC	LO-MO	PLN	002

Revision	Description	Date

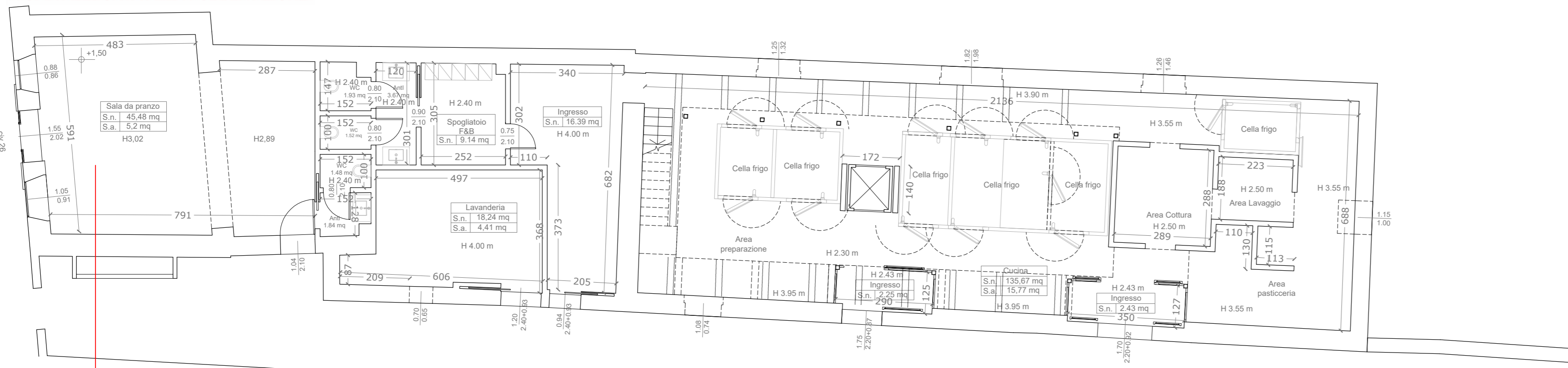

Cambio uso da artigianale a ricettivo

PIANTA PIANO TERRA

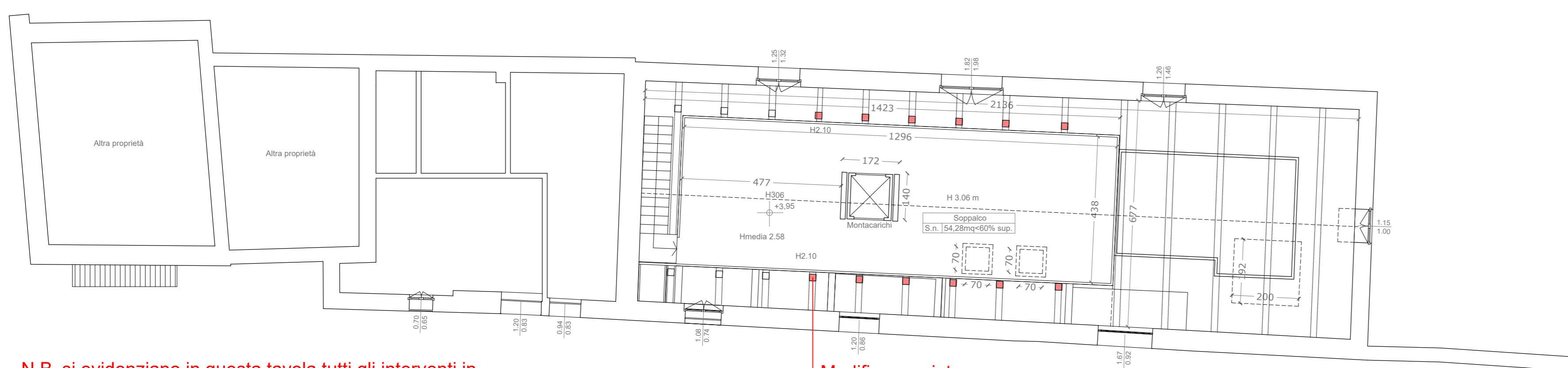

Modifica capriate

PIANTA SOPPALCO

N.B. si evidenziano in questa tavola tutti gli interventi in contrasto con le norme urbanistiche vigenti.

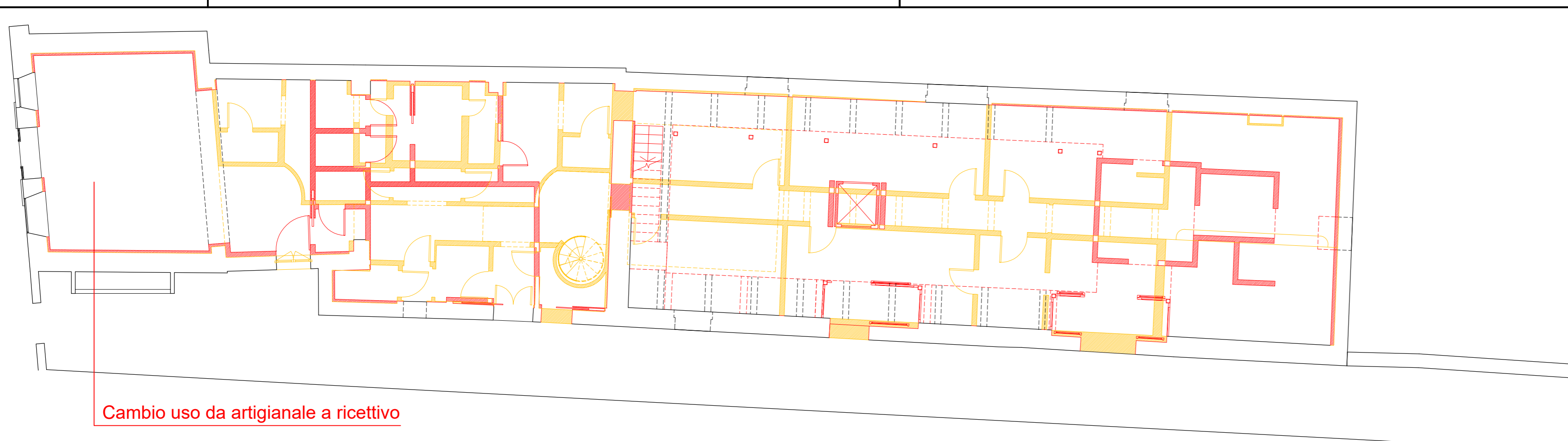

PIANTA PIANO TERRA

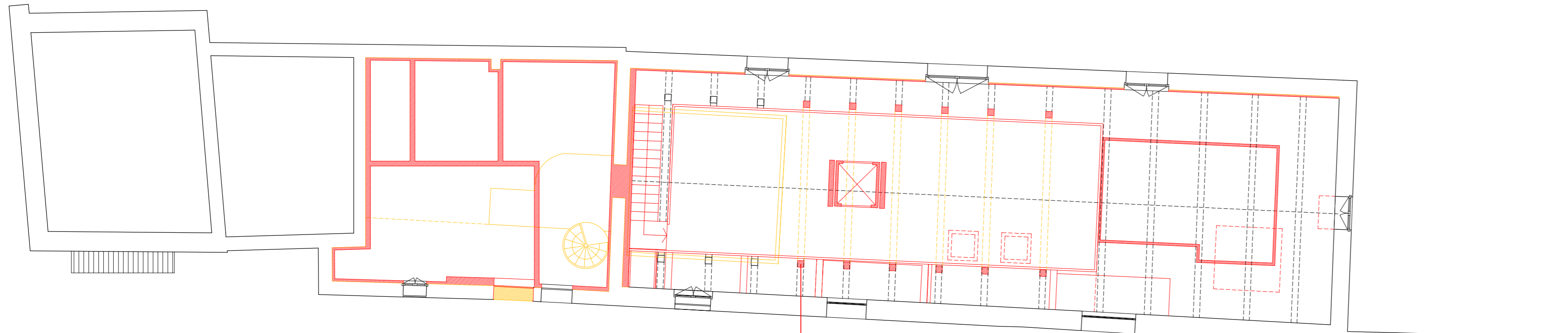

PIANTA SOPPALCO

N.B. si evidenziano in questa tavola tutti gli interventi in contrasto con le norme urbanistiche vigenti.

**Committente:**  
 Project Giudecca Srl  
 Dott.ssa Anne Laure Sibille Marie Ollagnon

**Project Manager:**  
 PMB Consulting

**Progetto architettonico e strutturale:**  
 Venice Plan Ingegneria s.r.l.  
 ing. Franco Forcellini  
 ing. Damiano De Michielis

**Consulenti per progettazione architettonica e paesaggistica:**  
 DENNISTON  
 arch. Jean Michel Gathy  
 arch. David Schoonbroodt

**Progetto impianti:**  
 AREATECNICA s.r.l.  
 ing. Gianluca Vigne

**Progetto antincendio:**  
 Sicurtecno s.r.l.  
 ing. Fabio Rocchesso  
 arch. Chiara Zanin

**Coordinatore della sicurezza:**  
 Venice Plan Ingegneria s.r.l.  
 geom. Mariano Barbero

<b>RINNOVO DEL COMPLESSO ALBERGHIERO LES AIRELLES VENICE</b>		TAVOLA	
Procedura di SUAP (DPR 160/2010 e L.R. 55/2012 art. 4)		SP1	123
COMPARATIVA - PIANTA PIANO TERRA E SOPPALCO			

ARCHITECTURE	APRILE 2023	1:100
--------------	-------------	-------

Document family	Phase	Building-Zone	Discipline	Floor	Document type	Sheet code
G	BP	SP1	ARC	LO-M0	PLN	003

Revision	Description	Date

# LES AIRELLES VENICE

Fondamenta de Le Zitelle, Giudecca 32,33,34  
30133 Venezia, Italia



**Committente:**  
Project Giudecca Srl  
Dott.ssa Anne Laure Sibille Marie Ollagnon

**Project Manager:**  
PMB Consulting

**Progetto architettonico e strutturale:**  
Venice Plan Ingegneria s.r.l.  
ing. Franco Forcellini  
ing. Damiano De Michielis

**Consulenti per progettazione architettonica e paesaggistica:**  
DENNISTON  
arch. Jean Michel Gathy  
arch. David Schoonbroodt

**Progetto impianti:**  
AREATECNICA s.r.l.  
ing. Gianluca Vigne

**Progetto antincendio:**  
Sicurtecno s.r.l.  
ing. Fabio Rocchesso  
arch. Chiara Zanin

**Coordinatore della sicurezza:**  
Venice Plan Ingegneria s.r.l.  
geom. Mariano Barbero

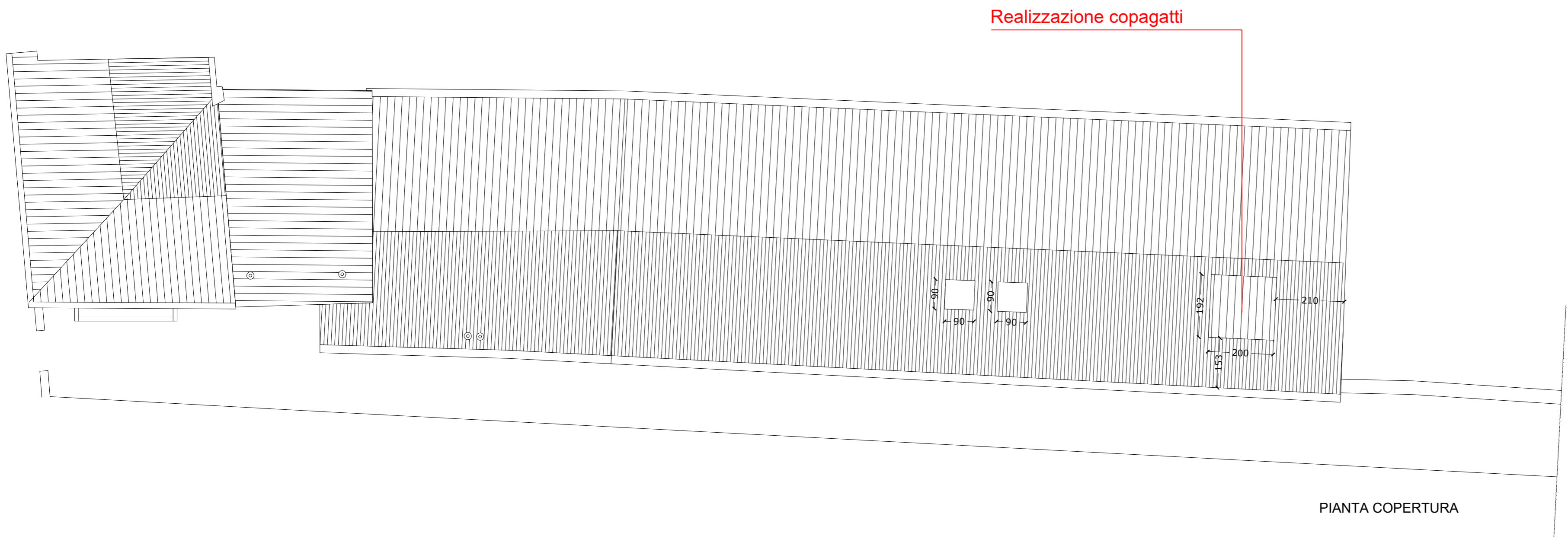

PIANTA COPERTURA

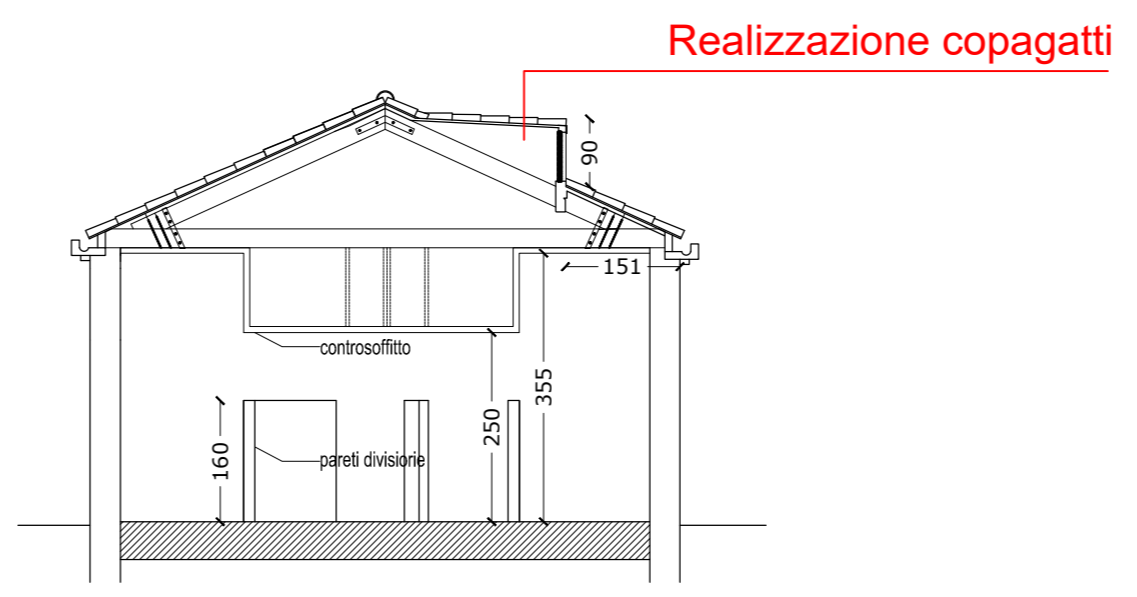
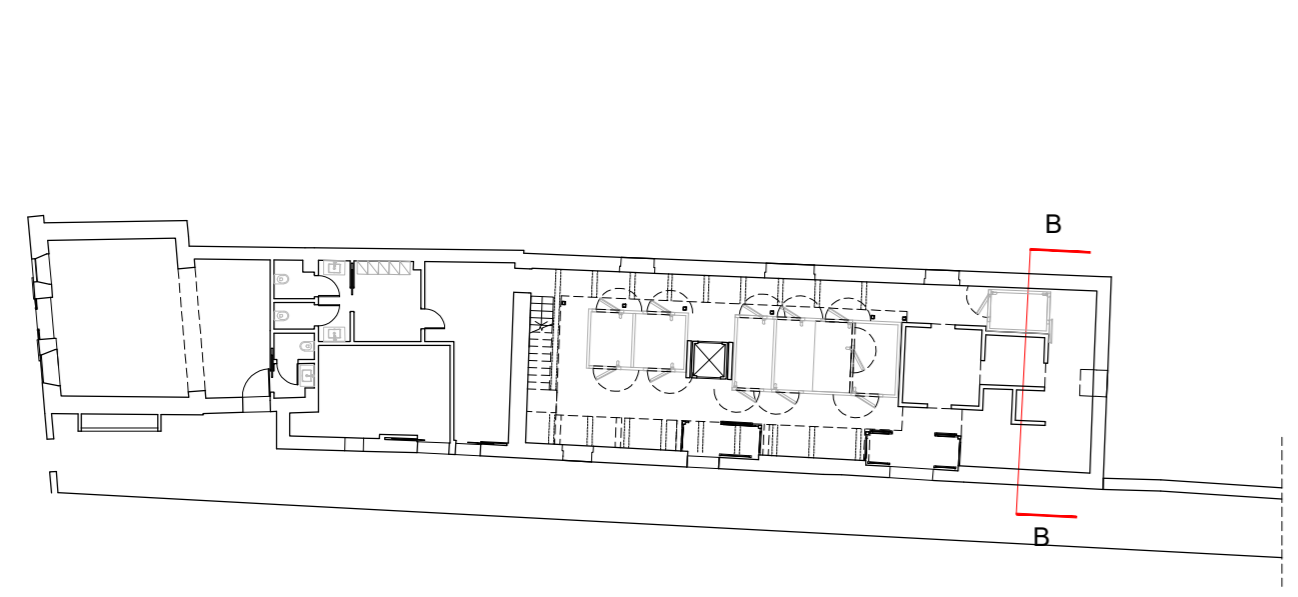

SEZIONE BB\_scala 1:100

**N.B. si evidenziano in questa tavola tutti gli interventi in contrasto con le norme urbanistiche vigenti.**

**RINNOVO DEL COMPLESSO ALBERGHIERO LES AIRELLES VENICE**  
Procedura di SUAP (DPR 160/2010 e L.R. 55/2012 art. 4)  
PROGETTO PIANTA COPERTURA - SEZIONE BB

SP1	TAVOLA
	124

ARCHITECTURE	APRILE 2023	1:100
--------------	-------------	-------

Document family	Phase	Building-Zone	Discipline	Floor	Document type	Sheet code
G	BP	SP1	ARC	R0	PLN	002

Revision	Description	Date

ALL RIGHTS ARE RESERVED REGARDING THE PROPERTY OF THESE DRAWINGS. ALL INFORMATION CONTAINED IS THE EXCLUSIVE PROPERTY OF THE OWNER



**LES AIRELLES VENICE**  
 Fondamenta de Le Zitelle, Giudecca 32,33,34  
 30133 Venezia, Italia

**Committente:**  
 Project Giudecca Srl  
 Dott.ssa Anne Laure Sibille Marie Ollagnon

**Project Manager:**  
 PMB Consulting

**Progetto architettonico e strutturale:**  
 Venice Plan Ingegneria s.r.l.  
 ing. Franco Forcellini  
 ing. Damiano De Michielis

**Consulenti per progettazione architettonica e paesaggistica:**  
 DENNISTON  
 arch. Jean Michel Gathy  
 arch. David Schoonbroodt

**Progetto impianti:**  
 AREATECNICA s.r.l.  
 ing. Gianluca Vigne

**Progetto antincendio:**  
 Sicurtecno s.r.l.  
 ing. Fabio Rocchesso  
 arch. Chiara Zanin

**Coordinatore della sicurezza:**  
 Venice Plan Ingegneria s.r.l.  
 geom. Mariano Barbero

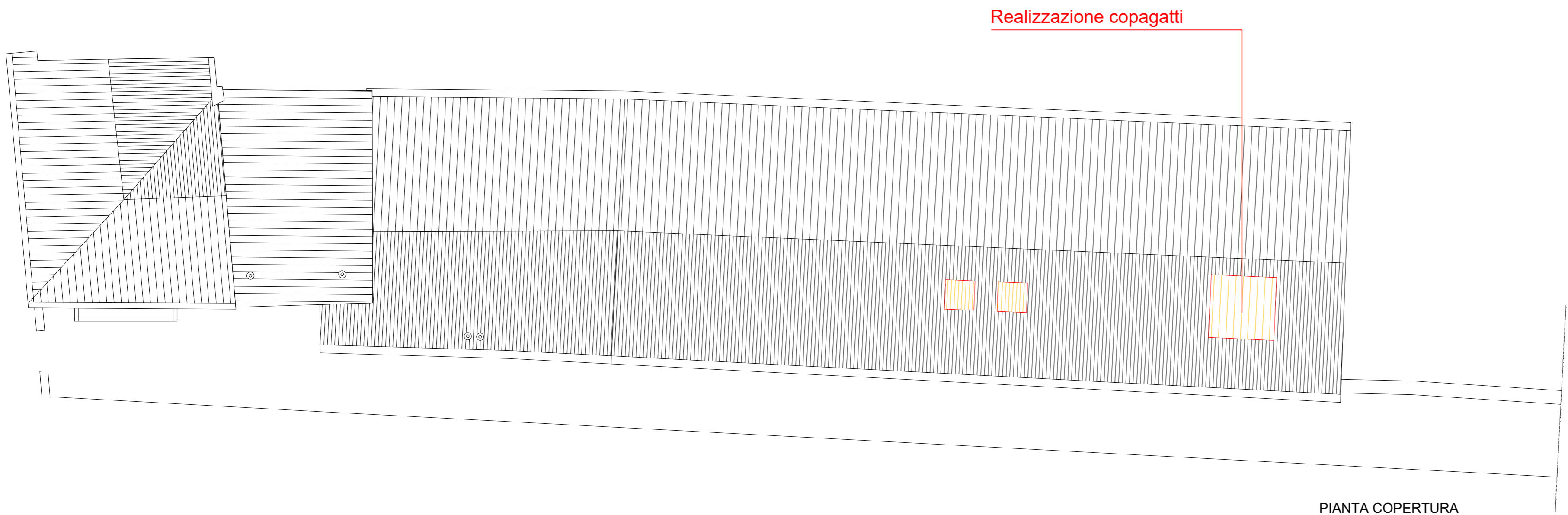

PIANTA COPERTURA

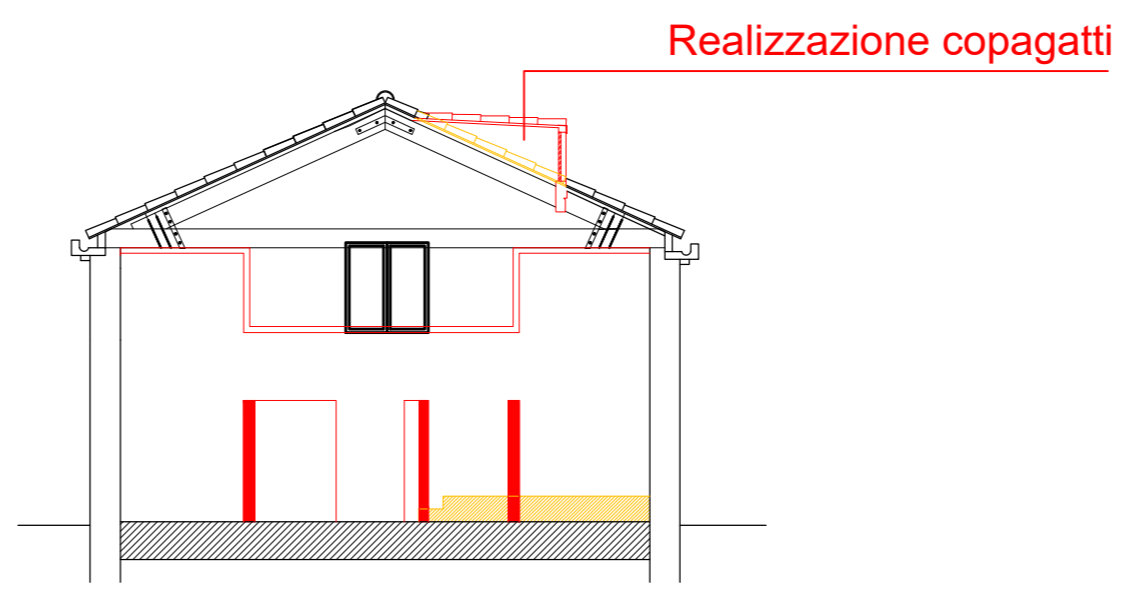
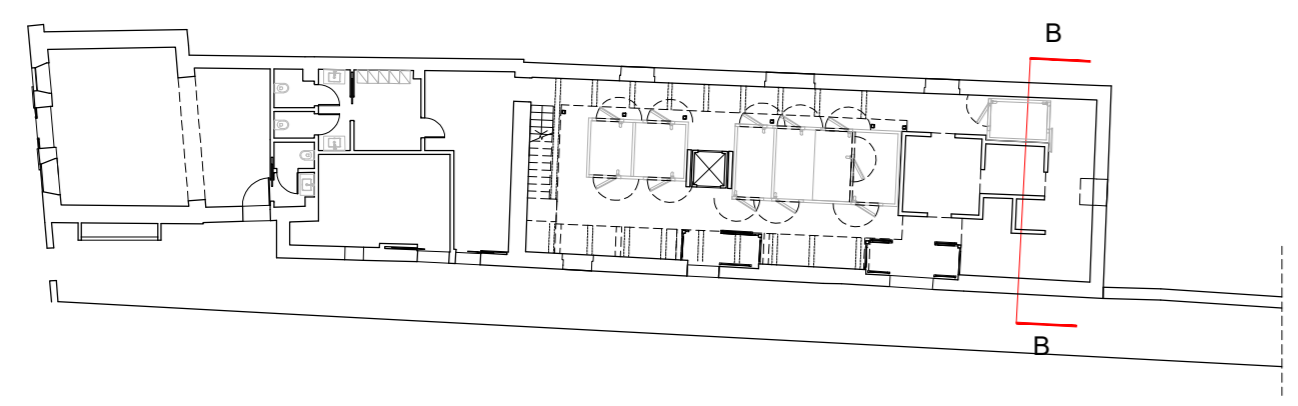

SEZIONE BB\_scala 1:100

**N.B. si evidenziano in questa tavola tutti gli interventi in contrasto con le norme urbanistiche vigenti.**

RINNOVO DEL COMPLESSO ALBERGHIERO LES AIRELLES VENICE Procedura di SUAP (DPR 160/2010 e L.R. 55/2012 art. 4) COMPARATIVA PIANTA COPERTURA - SEZIONE BB	SP1	TAVOLA
		125

ARCHITECTURE	APRILE 2023	1:100
--------------	-------------	-------

Document family	Phase	Building-Zone	Discipline	Floor	Document type	Sheet code
G	BP	SP1	ARC	R0	PLN	003

Revision	Description	Date

ALL RIGHTS ARE RESERVED REGARDING THE PROPERTY OF THESE DRAWINGS. ALL INFORMATION CONTAINED IS THE EXCLUSIVE PROPERTY OF THE OWNER

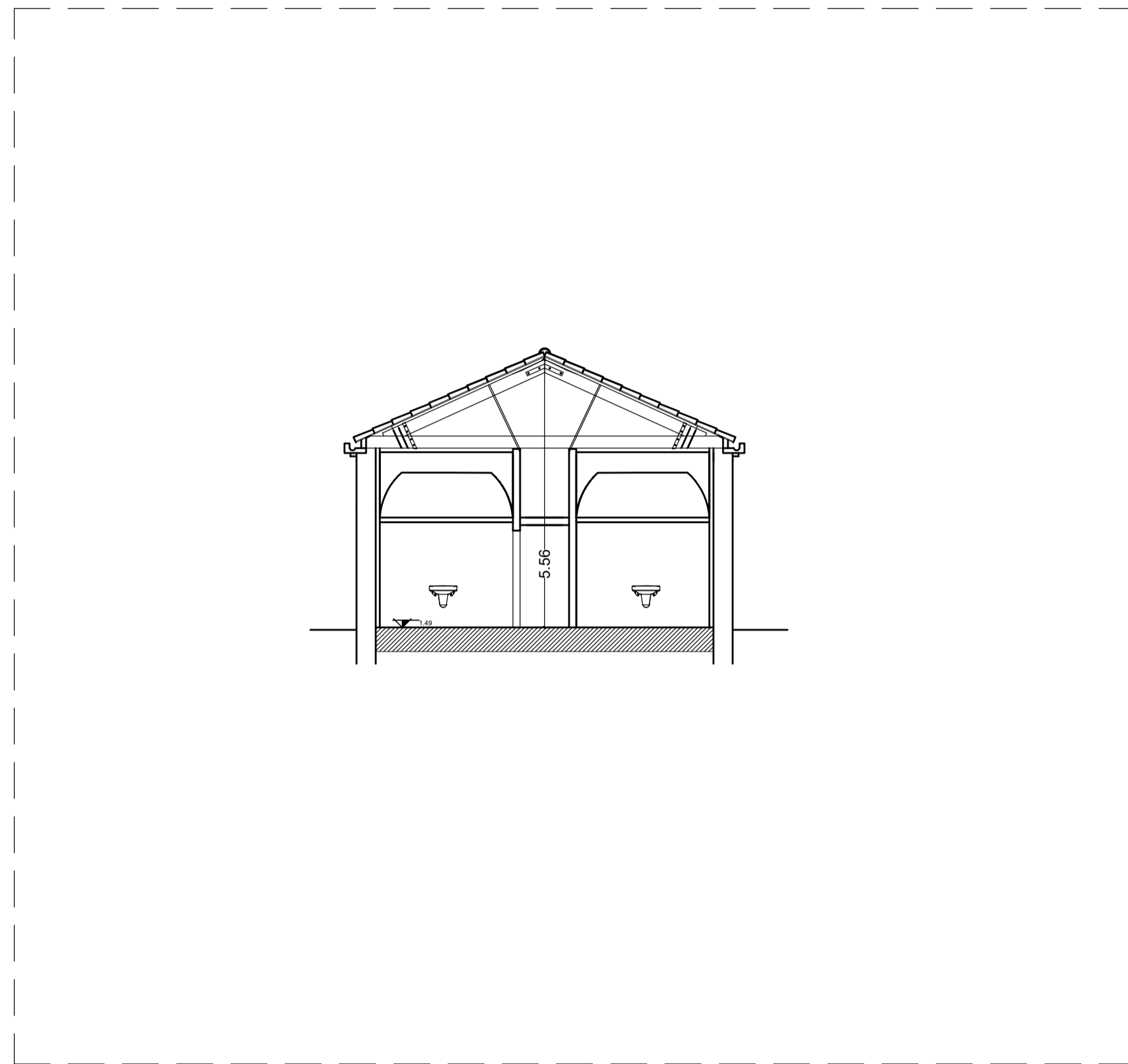

SEZIONE AA - STATO DI FATTO\_scala 1:100

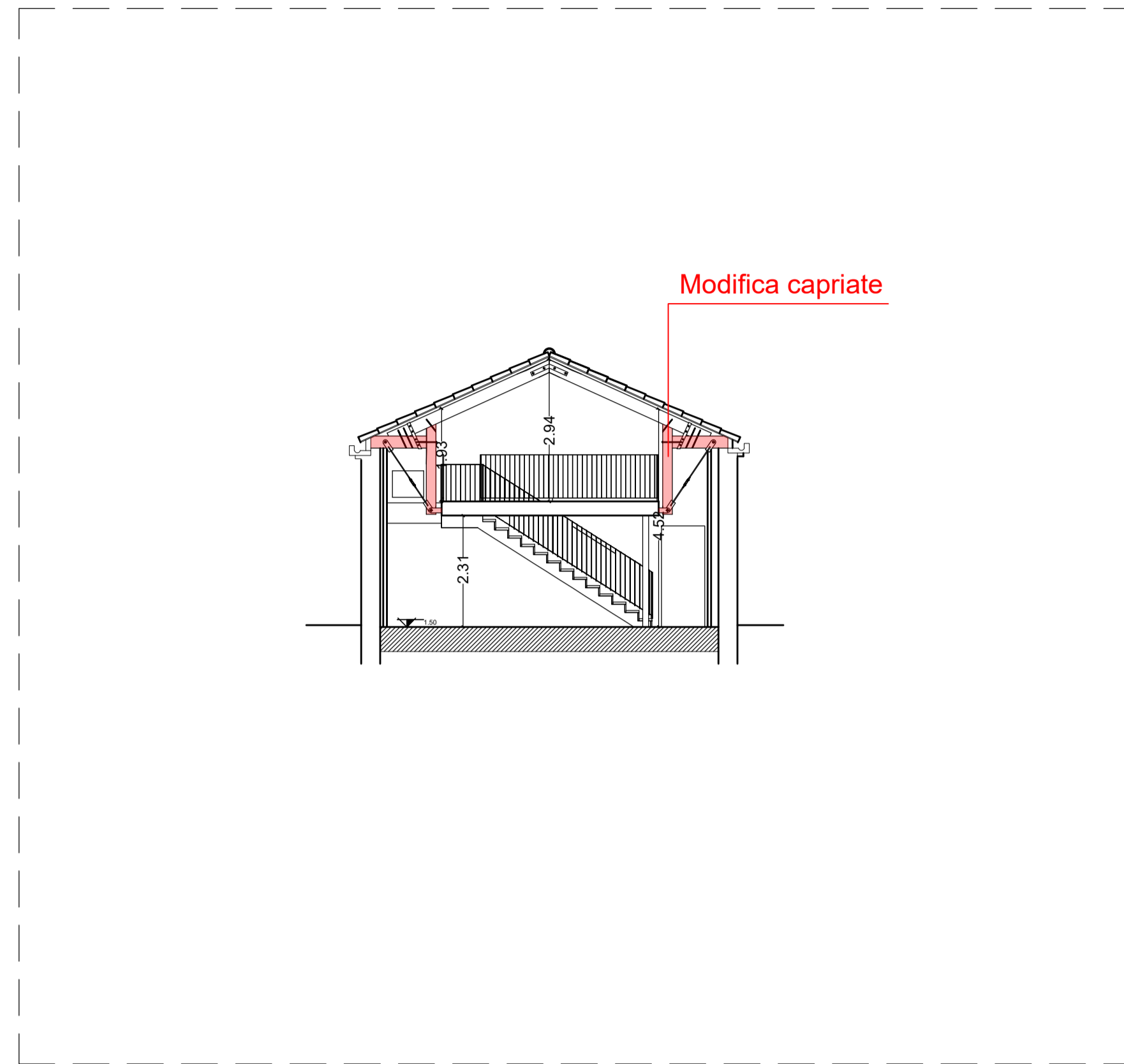

SEZIONE AA - PROGETTO\_scala 1:100

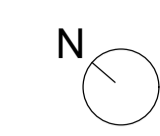

N.B. si evidenziano in questa tavola tutti gli interventi in contrasto con le norme urbanistiche vigenti.

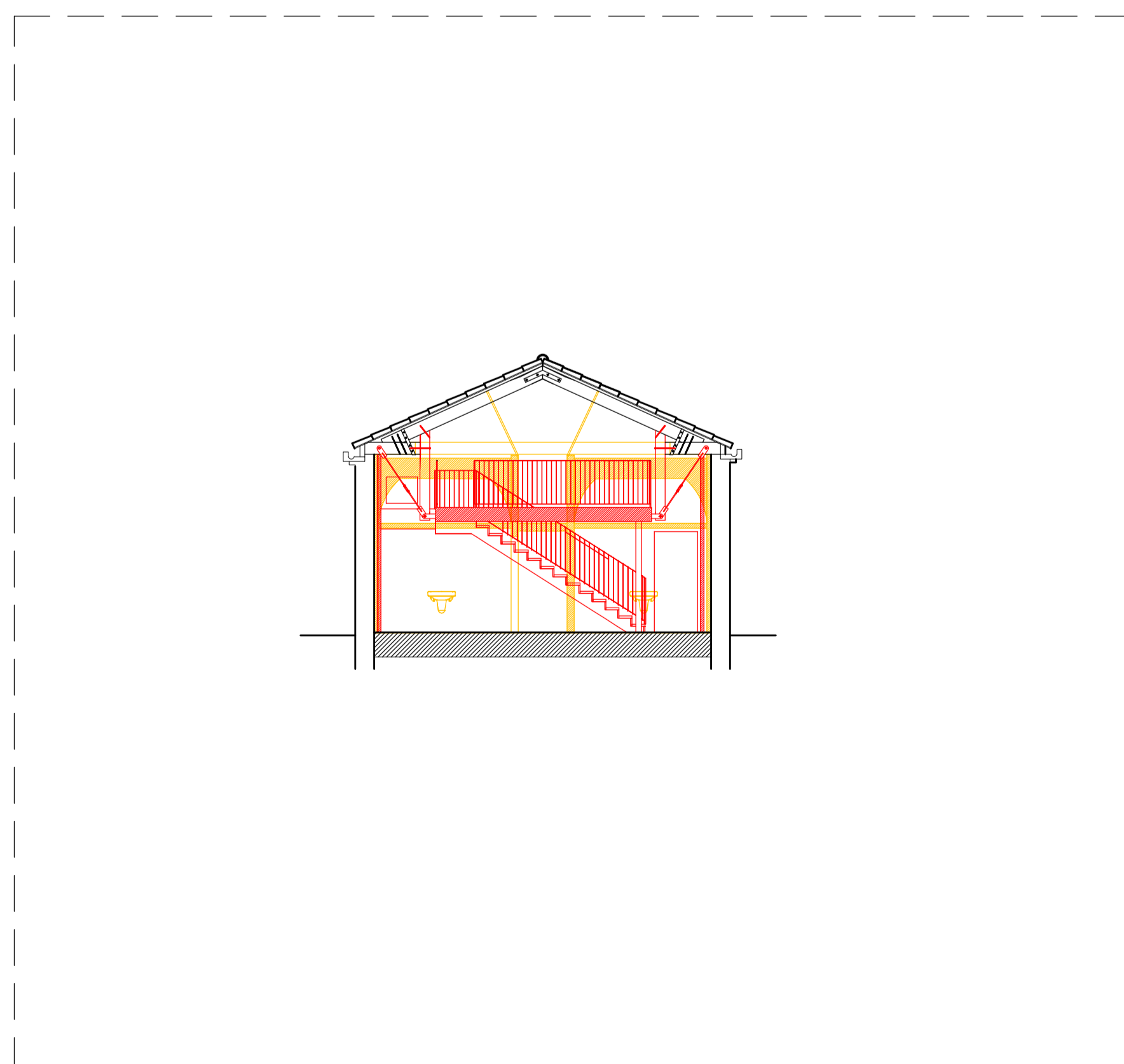

SEZIONE AA - COMPARATIVA\_scala 1:100

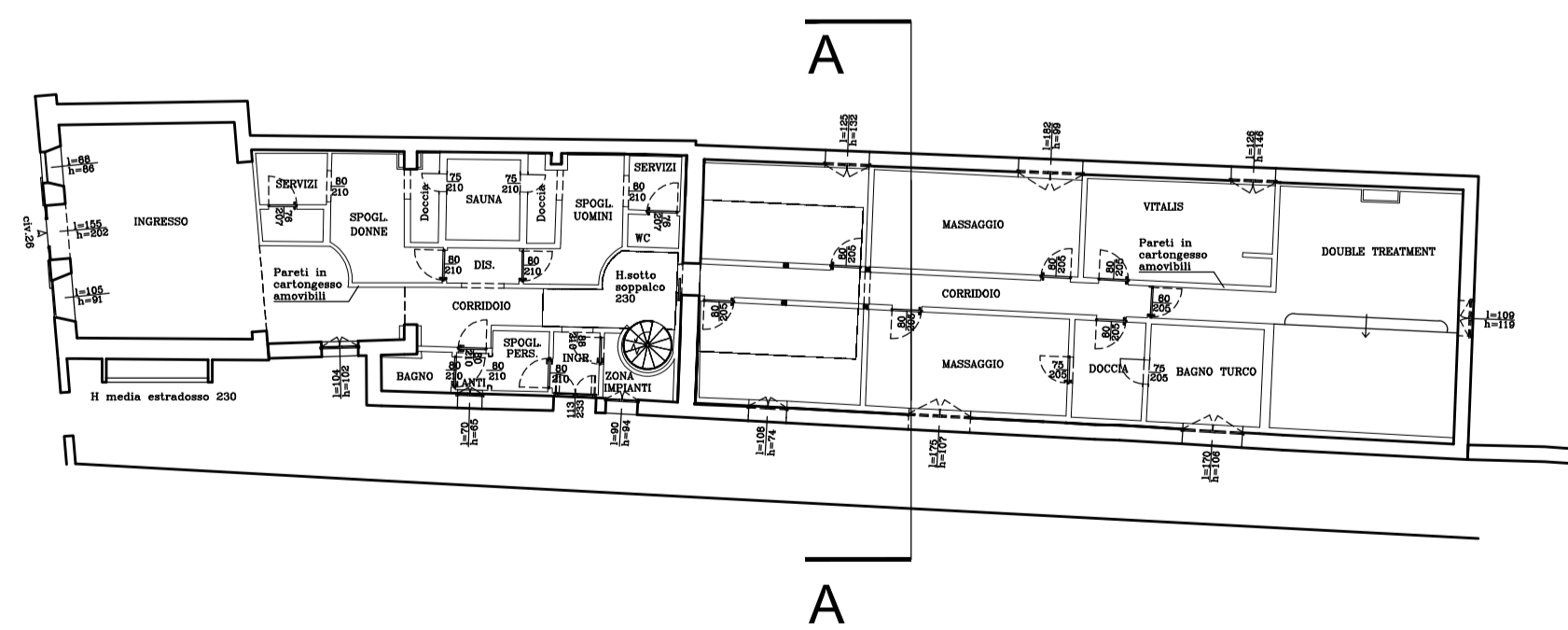
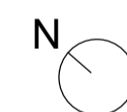

PIANTA PIANO TERRA - STATO DI FATTO

**LES AIRELLES VENICE**  
 Fondamenta de Le Zitelle, Giudecca 32,33,34  
 30133 Venezia, Italia



**Committente:**  
 Project Giudecca Srl  
 Dott.ssa Anne Laure Sibille Marie Ollagnon

**Project Manager:**  
 PMB Consulting

**Progetto architettonico e strutturale:**  
 Venice Plan Ingegneria s.r.l.  
 Ing. Franco Forcellini  
 Ing. Damiano De Michielis

**Consulenti per progettazione architettonica e paesaggistica:**  
 DENNISTON  
 arch. Jean Michel Gathy  
 arch. David Schoonbroodt

**Progetto impianti:**  
 AREATECNICA s.r.l.  
 Ing. Gianluca Vigne

**Progetto antincendio:**  
 Sicurteco s.r.l.  
 Ing. Fabio Rocchesso  
 arch. Chiara Zanin

**Coordinatore della sicurezza:**  
 Venice Plan Ingegneria s.r.l.  
 geom. Mariano Barbero

<b>RINNOVO DEL COMPLESSO ALBERGHIERO LES AIRELLES VENICE</b>		TAVOLA
Procedura di SUAP (DPR 160/2010 e L.R. 55/2012 art. 4)		
STATO DI FATTO, PROGETTO E COMPARATIVA - SEZIONE AA	SP1	126

<b>ARCHITETTURA</b>	<b>APRILE 2023</b>	1:100
---------------------	--------------------	-------

Document family	Phase	Building-Zone	Discipline	Floor	Document type	Sheet code
G	BP	SP1	ARC	NL	SEC	001

Revision	Description	Date