

PIANTA PIANO TERRA

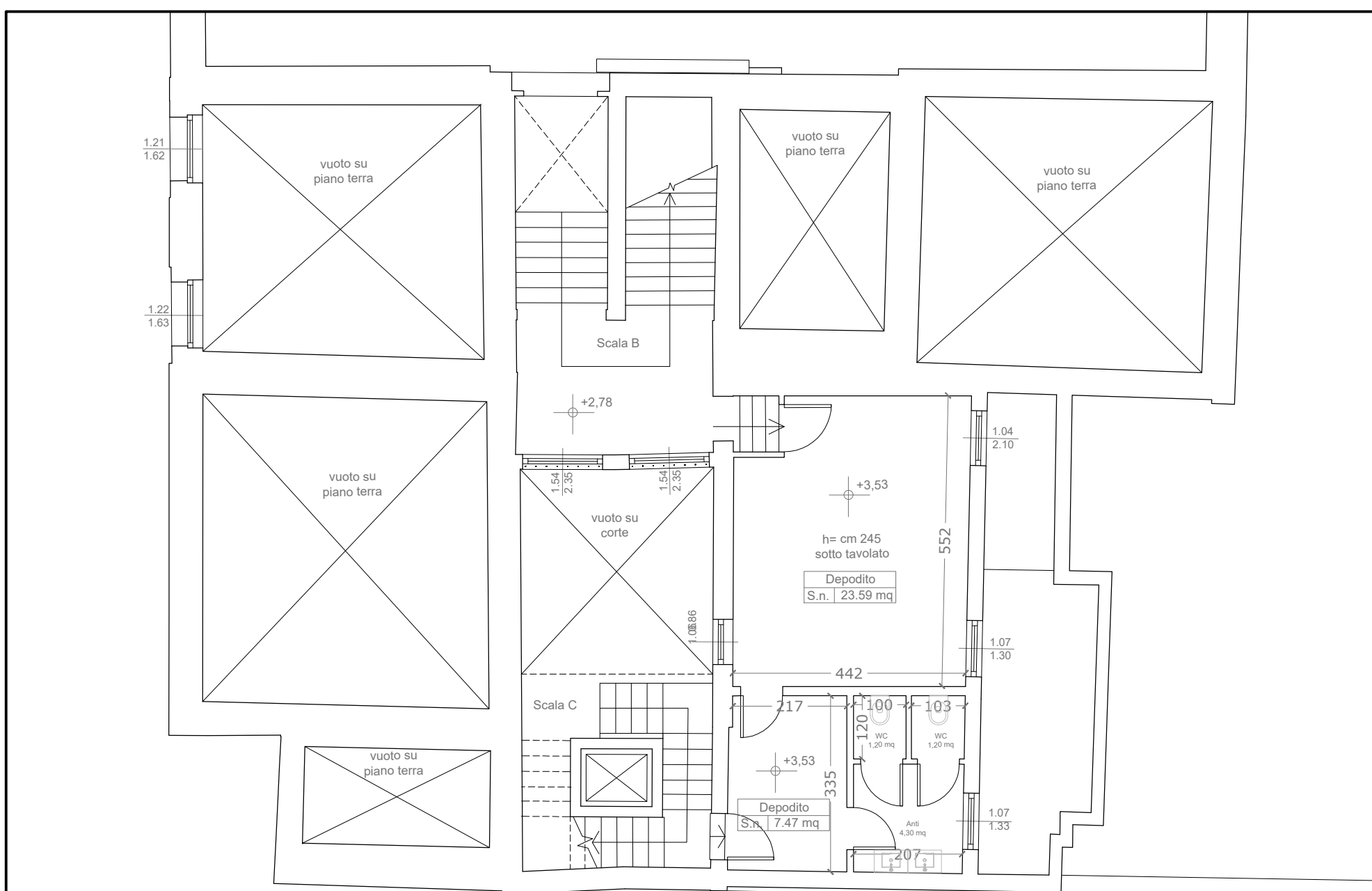

PIANTA AMMEZZATO PIANO TERRA

Modifica fori finestra

Modifica fori finestra

N.B. si evidenziano in questa tavola tutti gli interventi in contrasto con le norme urbanistiche vigenti.

LES AIRELLES VENICE
 Fondamenta de Le Zitelle, Giudecca 32,33,34
 30133 Venezia, Italia



Committente:
 Project Giudecca Srl
 Dott.ssa Anne Laure Sibille Marie Ollagnon

Project Manager:
 PMB Consulting

Progetto architettonico e strutturale:
 Venice Plan Ingegneria s.r.l.
 Ing. Franco Forcellini
 Ing. Damiano De Michiellis

Consulenti per progettazione architettonica e paesaggistica:
 DENNISTON
 arch. Jean Michel Gathy
 arch. David Schoonbroodt

Progetto impianti:
 AREATECNICA s.r.l.
 Ing. Gianluca Vigne

Progetto antincendio:
 Sicurteco s.r.l.
 Ing. Fabio Rocchesso
 arch. Chiara Zanin

Coordinatore della sicurezza:
 Venice Plan Ingegneria s.r.l.
 geom. Mariano Barbero

RINNOVO DEL COMPLESSO ALBERGHIERO LES AIRELLES VENICE
 Procedura di SUAP (DPR 160/2010 e L.R. 55/2012 art. 4)
 PROGETTO - PIANTE PIANO TERRA

"VILLA F"
 ex Palazzo Volpi
 Minelli

TAVOLA
 116

ARCHITECTURE		APRILE 2023		1:100	
Document family	Phase	Building-Zone	Discipline	Floor	Document type
G	BP	VEF	ARC	L1	PLN
Sheet code	002				

Revision	Description	Date



PIANTA PIANO TERRA

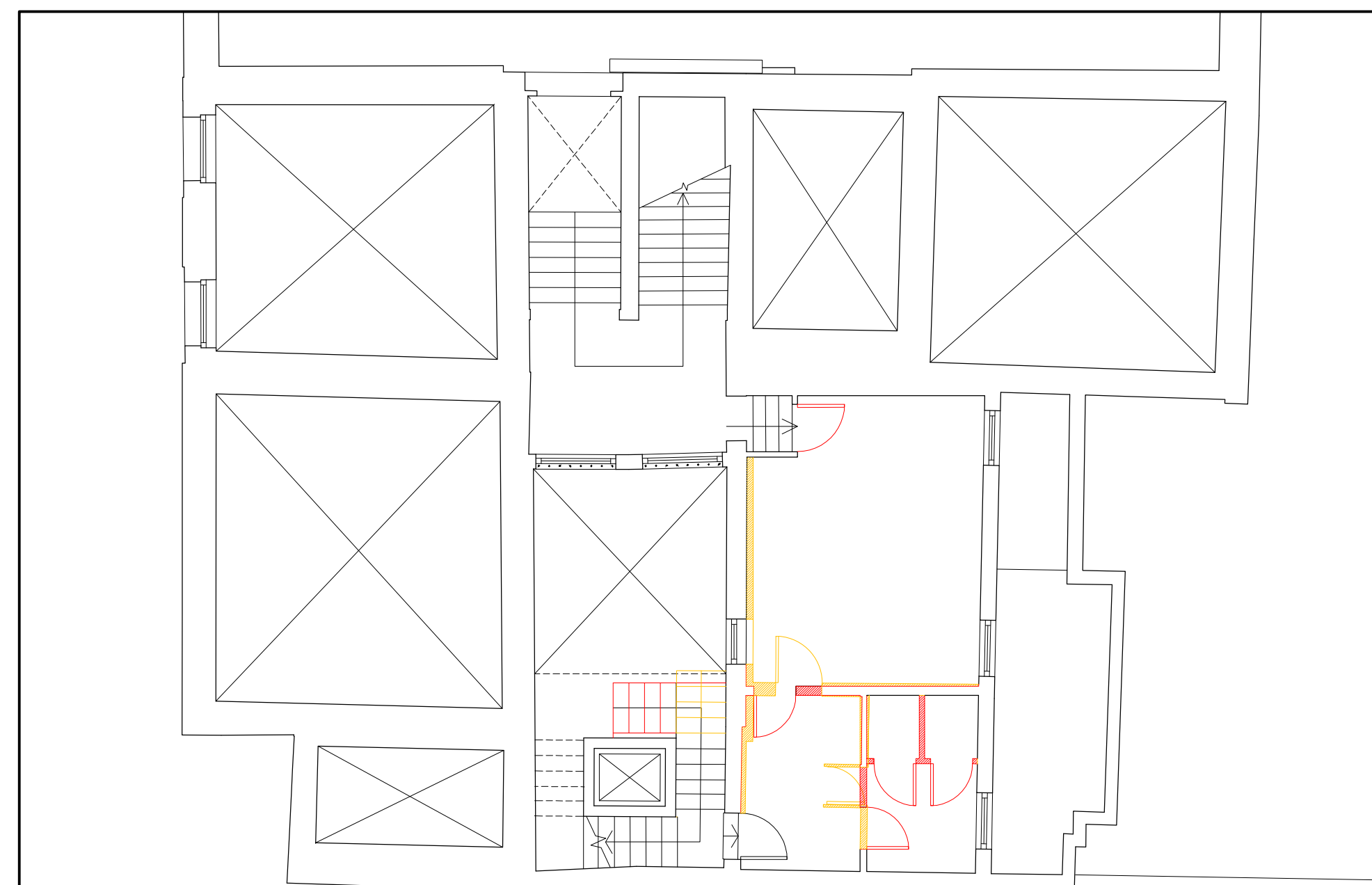

PIANTA AMMEZZATO PIANO TERRA

Modifica fori finestra

Modifica fori finestra

N.B. si evidenziano in questa tavola tutti gli interventi in contrasto con le norme urbanistiche vigenti.

LES AIRELLES VENICE

Fondamenta de Le Zitelle, Giudecca 32,33,34
30133 Venezia, Italia



Committente:
Project Giudecca Srl
Dott.ssa Anne Laure Sibille Marie Ollagnon

Project Manager:
PMB Consulting

Progetto architettonico e strutturale:
Venice Plan Ingegneria s.r.l.
Ing. Franco Forcellini
Ing. Damiano De Michiellis

Consulenti per progettazione architettonica e paesaggistica:
DENNISTON
arch. Jean Michel Gathy
arch. David Schoonbroodt

Progetto impianti:
AREATECNICA s.r.l.
Ing. Gianluca Vigne

Progetto antincendio:
Sicurteco s.r.l.
Ing. Fabio Rocchesso
arch. Chiara Zanin

Coordinatore della sicurezza:
Venice Plan Ingegneria s.r.l.
geom. Mariano Barbero

RINNOVO DEL COMPLESSO ALBERGHIERO LES AIRELLES VENICE
Procedura di SUAP (DPR 160/2010 e L.R. 55/2012 art. 4)
COMPARATIVA - PIANTA PIANO TERRA

"VILLA F"
ex Palazzo Volpi
Minelli

TAVOLA
117

ARCHITECTURE		APRILE 2023		1:100	
Document family	Phase	Building-Zone	Discipline	Floor	Document type
G	BP	VEF	ARC	L1	PLN
				Sheet code	
				003	

Revision	Description	Date

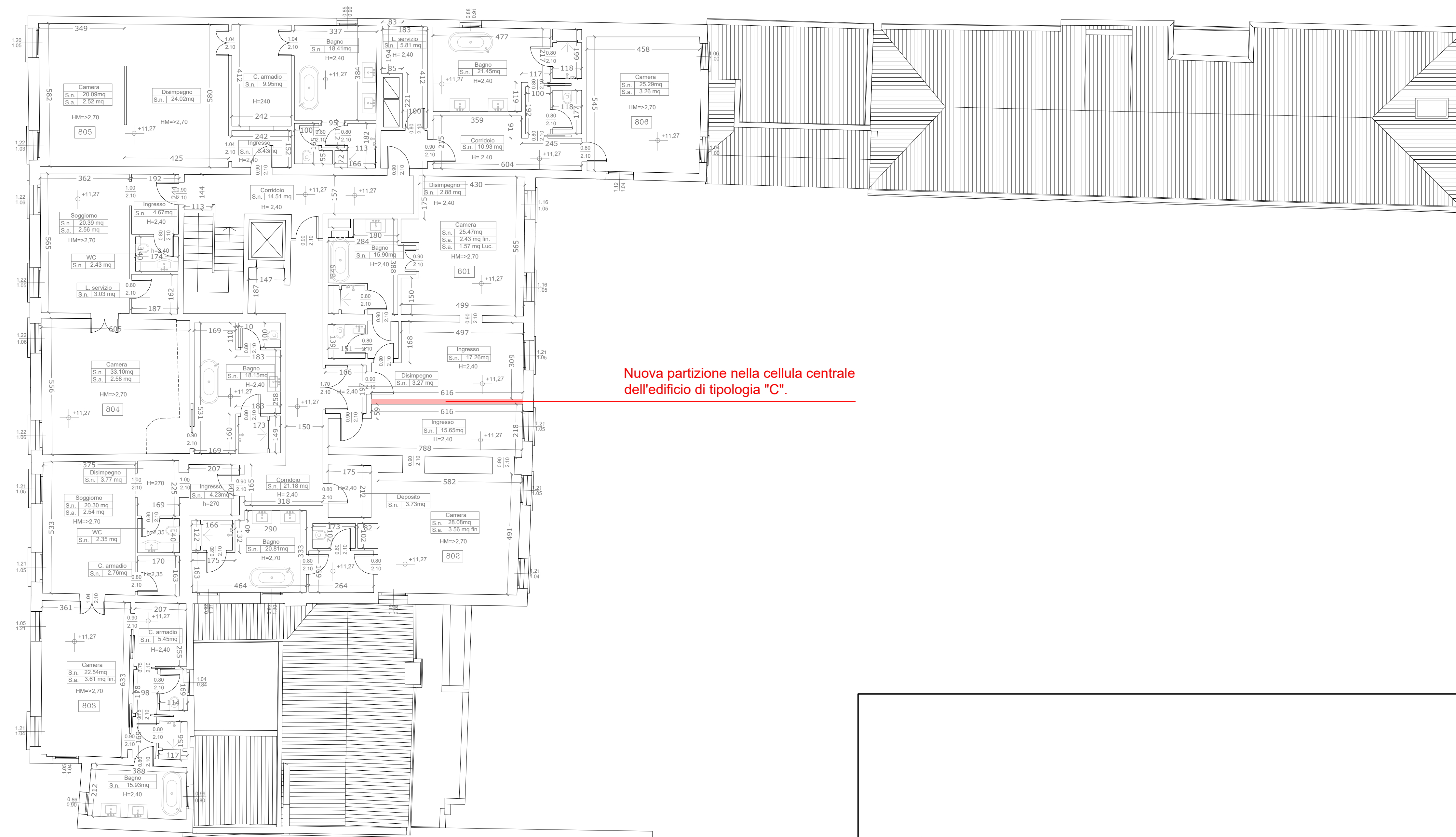

Nuova partizione nella cella centrale dell'edificio di tipologia "C".

PIANTA SECONDO PIANO

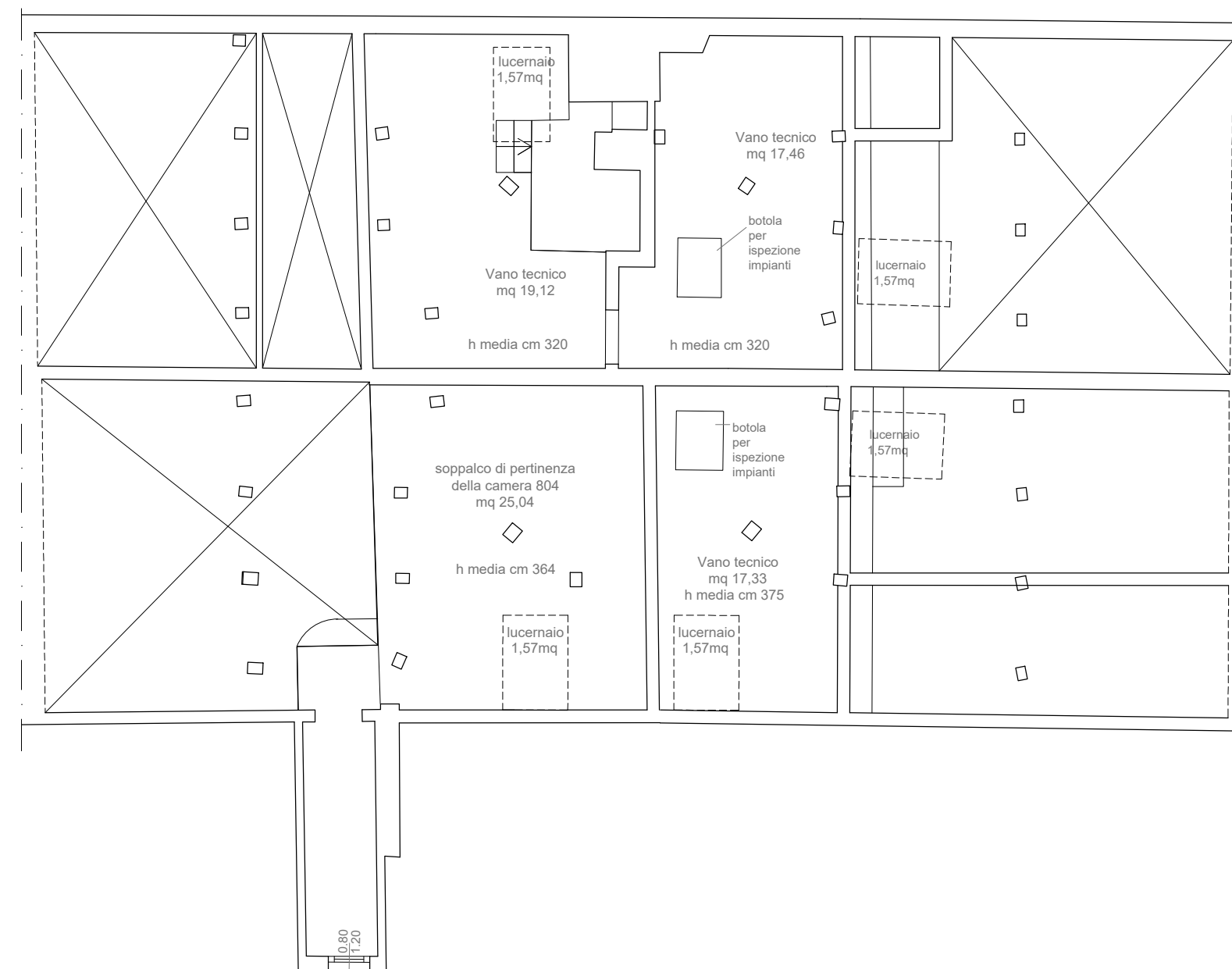

PIANTA AMMEZZATO SECONDO PIANO

N.B. si evidenziano in questa tavola tutti gli interventi in contrasto con le norme urbanistiche vigenti.

LES AIRELLES VENICE

Fondamenta de Le Zitelle, Giudecca 32,33,34
30133 Venezia, Italia



Committente:
Project Giudecca Srl
Dott.ssa Anne Laure Sibille Marie Ollagnon

Project Manager:
PMB Consulting

Progetto architettonico e strutturale:
Venice Plan Ingegneria s.r.l.
Ing. Franco Forcellini
Ing. Damiano De Micheliis

Consulenti per progettazione architettonica e paesaggistica:
DENNISTON
arch. Jean Michel Gathy
arch. David Schoonbroodt

Progetto antincendio:
Sicurteco s.r.l.
Ing. Fabio Rocchesso
arch. Chiara Zanin

Progetto impianti:
AREATECNICA s.r.l.
Ing. Gianluca Vigne

Coordinatore della sicurezza:
Venice Plan Ingegneria s.r.l.
geom. Mariano Barbero

RINNOVO DEL COMPLESSO ALBERGHIERO LES AIRELLES VENICE
Procedura di SUAP (DPR 160/2010 e L.R. 55/2012 art. 4)
PROGETTO - PIANTE PIANO SECONDO

"VILLA F"
ex Palazzo Volpi
Minelli

TAVOLA
118

ARCHITECTURE		APRILE 2023		1:100	
Document family	Phase	Building Zone	Discipline	Floor	Document type
G	BP	VEF	ARC	L2	PLN

Revision	Description	Date



Nuova partizione nella cellula centrale dell'edificio di tipologia "C".

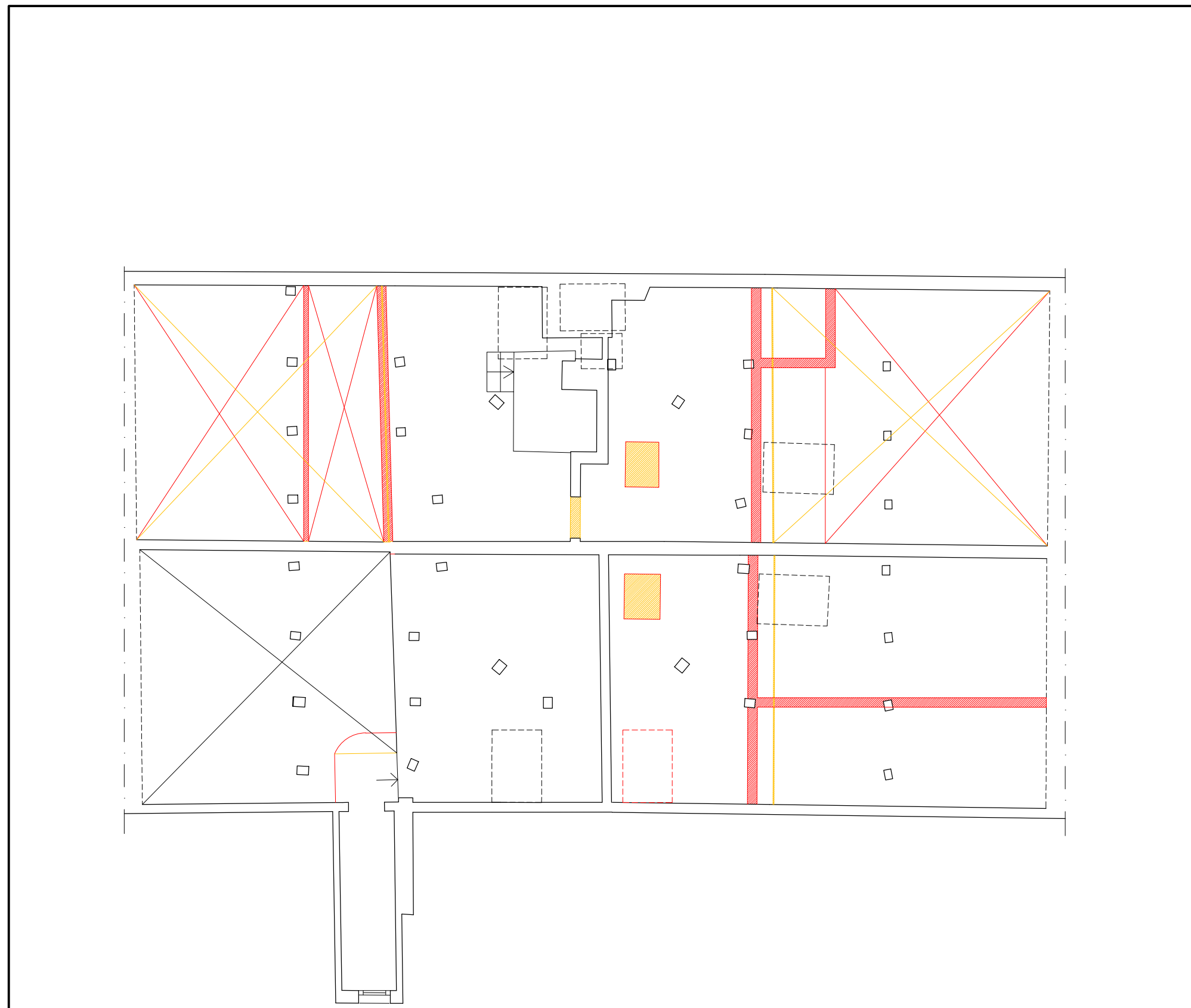

N.B. si evidenziano in questa tavola tutti gli interventi in contrasto con le norme urbanistiche vigenti.

LES AIRELLES VENICE

Fondamenta de Le Zitelle, Giudecca 32,33,34
30133 Venezia, Italia



Committente:
Project Giudecca Srl
Dott.ssa Anne Laure Sibille Marie Ollagnon

Project Manager:
PMB Consulting

Progetto architettonico e strutturale:
Venice Plan Ingegneria s.r.l.
Ing. Franco Forcellini
Ing. Damiano De Michiellis

Consulenti per progettazione architettonica e paesaggistica:
DENNISTON
arch. Jean Michel Gathy
arch. David Schoonbroodt

Progetto antincendio:
Sicurteco s.r.l.
Ing. Fabio Rocchesso
arch. Chiara Zanin

Progetto impianti:
AREATECNICA s.r.l.
Ing. Gianluca Vigne

Coordinatore della sicurezza:
Venice Plan Ingegneria s.r.l.
geom. Mariano Barbero

RINNOVO DEL COMPLESSO ALBERGHIERO LES AIRELLES VENICE
Procedura di SUAP (DPR 160/2010 e L.R. 55/2012 art. 4)
COMPARATIVA - PIANTA PIANO SECONDO

"VILLA F"
ex Palazzo Volpi
Minelli

TAVOLA
119

ARCHITECTURE		APRILE 2023		1:100	
Document family	Phase	Building-Zone	Discipline	Floor	Document type
G	BP	VEF	ARC	L2	PLN
			Sheet code		003

Revision	Description	Date



PROSPETTO 03 - STATO AUTORIZZATO_scala 1:100



Modifica fori finestra

PROSPETTO 03 - PROGETTO_scala 1:100



Modifica fori finestra

PROSPETTO 03 - COMPARATIVA_scala 1:100

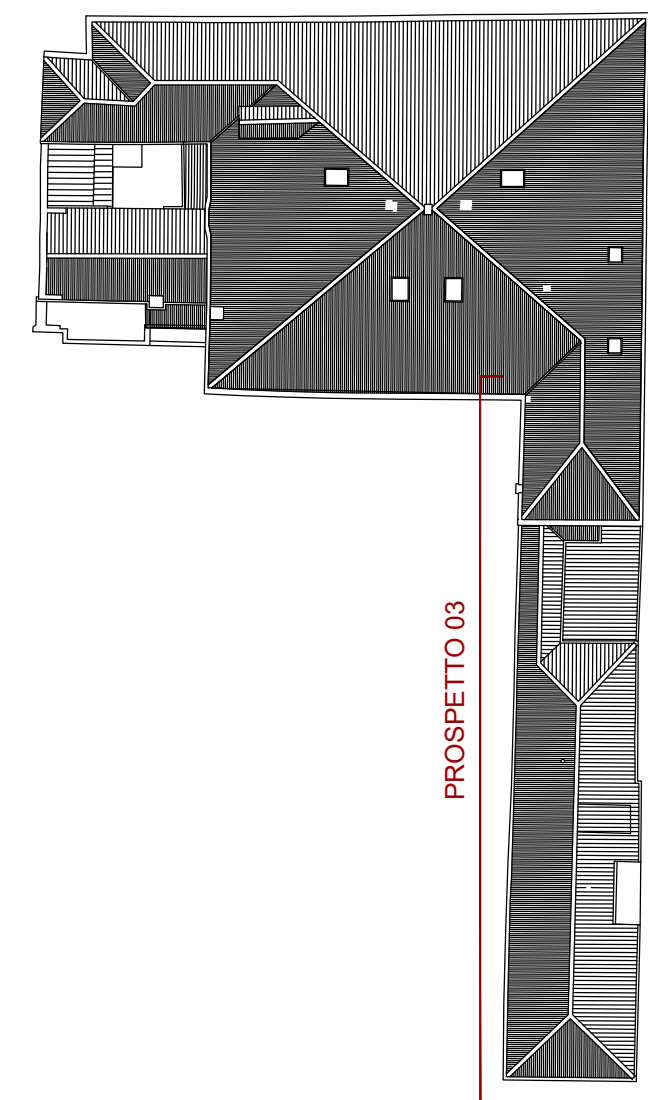

Keyplan

N.B. si evidenziano in questa tavola tutti gli interventi in contrasto con le norme urbanistiche vigenti.

LES AIRELLES VENICE

Fondamenta de Le Zitelle, Giudecca 32,33,34
30133 Venezia, Italia



Committente:
Project Giudecca Srl
Dott.ssa Anne Laure Sibille Marie Ollagnon

Project Manager:
PMB Consulting

Progetto architettonico e strutturale:
Venice Plan Ingegneria s.r.l.
ing. Franco Forcellini
ing. Damiano De Michiellis

Consulenti per progettazione architettonica e paesaggistica:
DENNISTON
arch. Jean Michel Gathy
arch. David Schoonbroodt

Progetto antincendio:
Sicurtecno s.r.l.
ing. Fabio Rocchesso
arch. Chiara Zanin

Progetto impianti:
AREATECNICA s.r.l.
ing. Gianluca Vigne

Coordinatore della sicurezza:
Venice Plan Ingegneria s.r.l.
geom. Mariano Barbero

RINNOVO DEL COMPLESSO ALBERGHIERO LES AIRELLES VENICE
Procedura di SUAP (DPR 160/2010 e L.R. 55/2012 art. 4)
STATO DI FATTO - PROGETTO - COMPARATIVA PROSPETTO 03

"VILLA F"
ex Palazzo Volpi
Minelli

TAVOLA
120

ARCHITECTURE		APRILE 2023		1:100	
Document family G	Phase BP	Building-Zone VEF	Discipline ARC	Floor W0	Document type ELV
Revision	Description				Date
ALL RIGHTS ARE RESERVED REGARDING THE PROPERTY OF THESE DRAWINGS. ALL INFORMATION CONTAINED IS THE EXCLUSIVE PROPERTY OF THE OWNER					

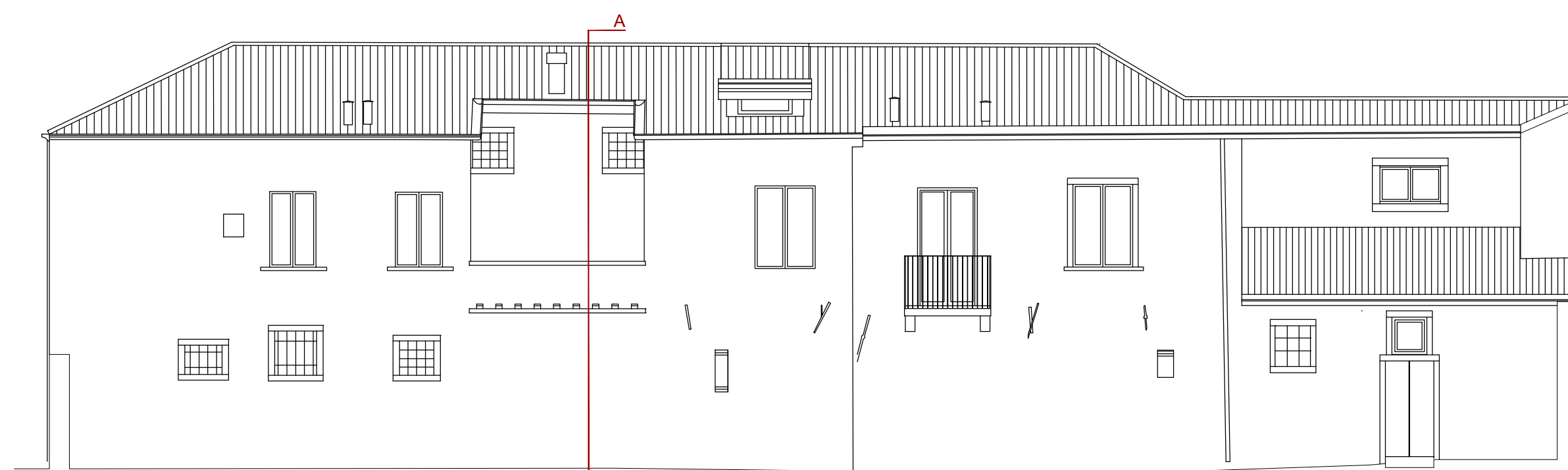

PROSPETTO 02 - STATO AUTORIZZATO_scala 1:100



SEZ.A - STATO AUTORIZZATO_scala 1:100

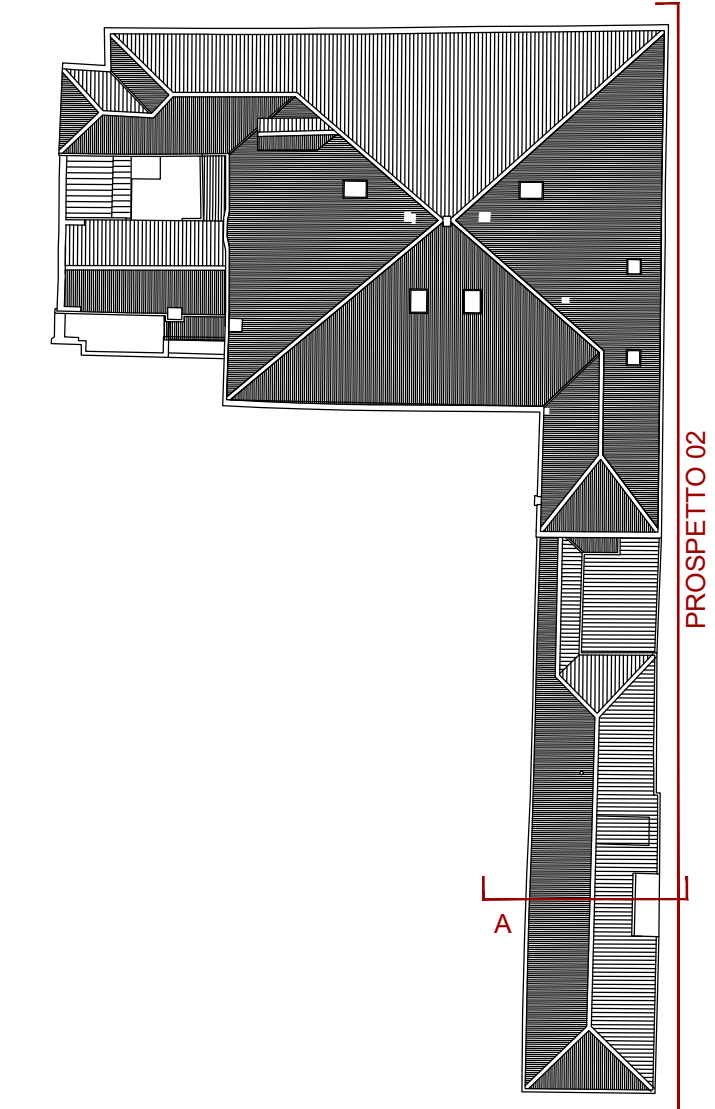

Keyplan

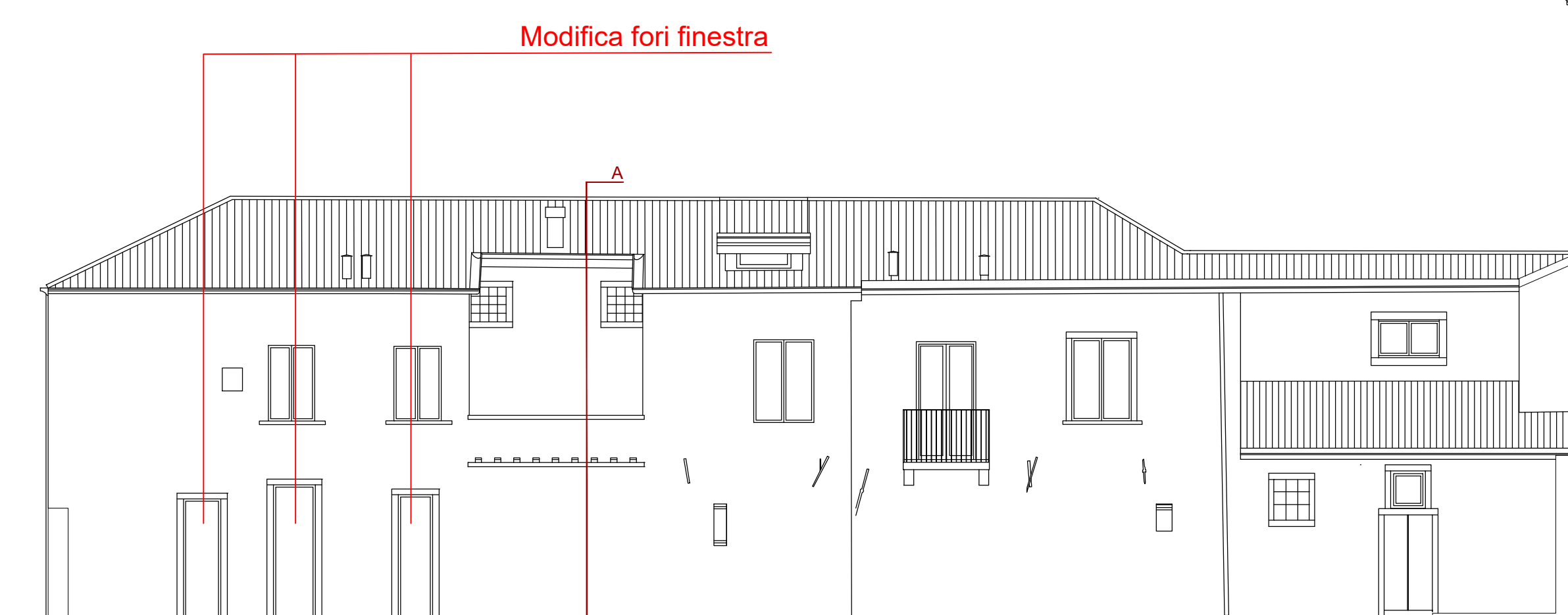

PROSPETTO 02 - PROGETTO_scala 1:100



SEZ.A - PROGETTO_scala 1:100

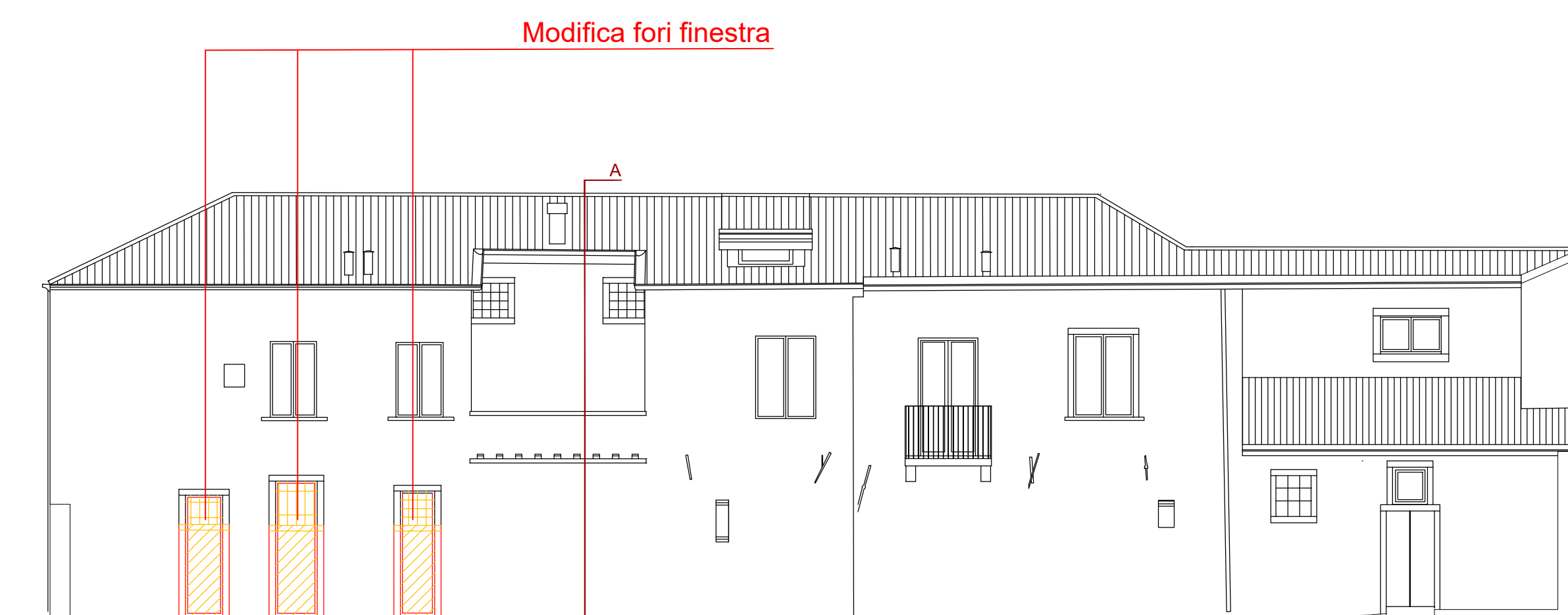

PROSPETTO 02 - COMPARATIVA_scala 1:100

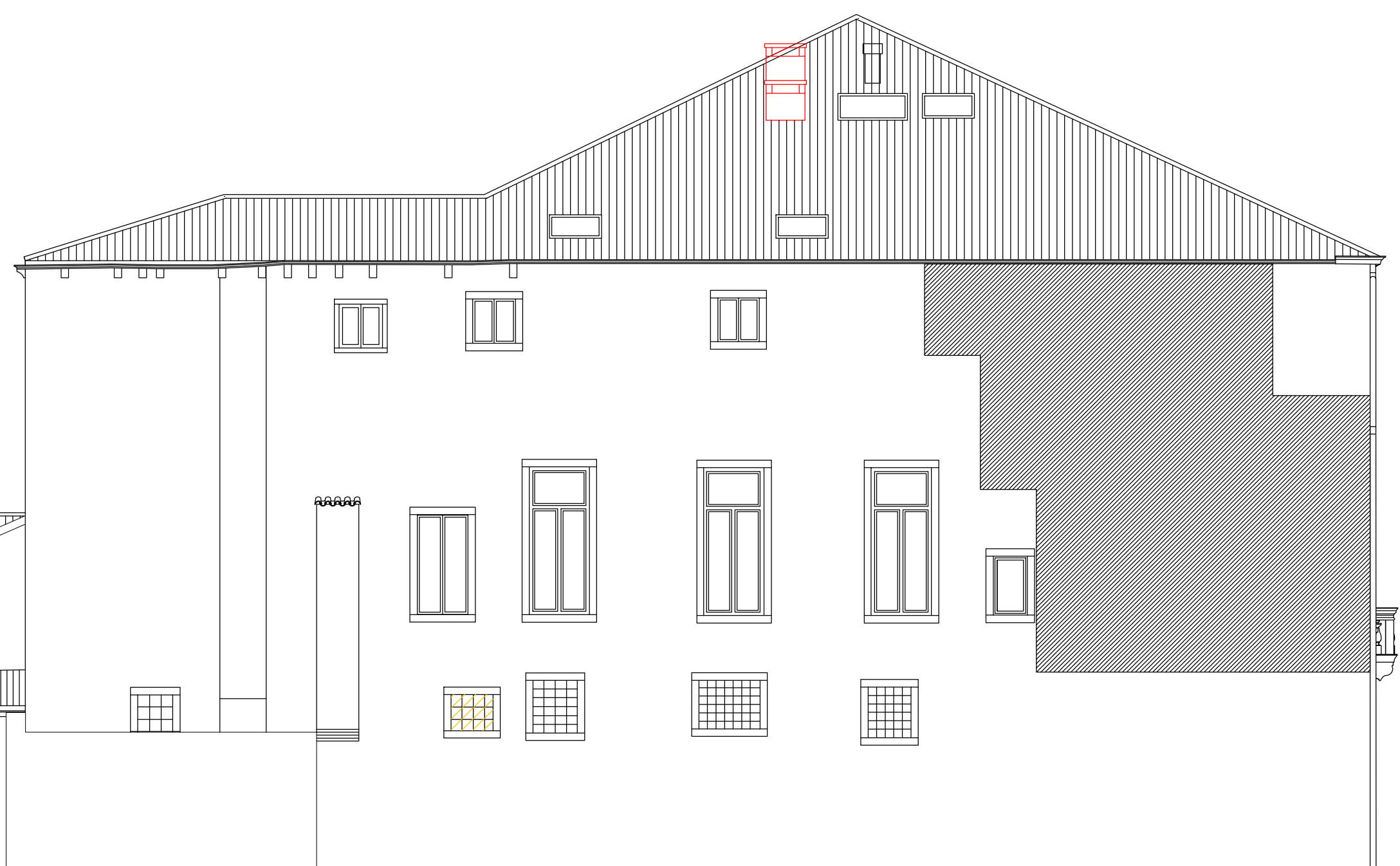

SEZ.A - COMPARATIVA_scala 1:100



N.B. si evidenziano in questa tavola tutti gli interventi in contrasto con le norme urbanistiche vigenti.

LES AIRELLES VENICE
 Fondamenta de Le Zitelle, Giudecca 32,33,34
 30133 Venezia, Italia



Committente:
 Project Giudecca Srl
 Dott.ssa Anne Laure Sibille Marie Ollagnon

Project Manager:
 PMB Consulting

Progetto architettonico e strutturale:
 Venice Plan Ingegneria s.r.l.
 Ing. Franco Forcellini
 Ing. Damiano De Michielis

Consulenti per progettazione architettonica e paesaggistica:
 DENNISTON
 arch. Jean Michel Gathy
 arch. David Schoonbroodt

Progetto impianti:
 AREATECNICA s.r.l.
 Ing. Gianluca Vigne

Progetto antincendio:
 Sicurtecno s.r.l.
 Ing. Fabio Rocchesso
 arch. Chiara Zanin

Coordinatore della sicurezza:
 Venice Plan Ingegneria s.r.l.
 geom. Mariano Barbero

RINNOVO DEL COMPLESSO ALBERGHIERO LES AIRELLES VENICE
 Procedura di SUAP (DPR 160/2010 e L.R. 55/2012 art. 4)
 STATO DI FATTO - PROGETTO - COMPARATIVA
 PROSPETTO 02 - SEZIONE A

"VILLA F"
 ex Palazzo Volpi
 Minelli

TAVOLA
 121

ARCHITECTURE		APRILE 2023		1:100		
Document family	Phase	Building-Zone	Discipline	Floor	Document type	Sheet code
G	BP	VEF	ARC	E0	ELV	001
Revision	Description					Date