

STATO DI FATTO - PIANTA PIANO TERRA

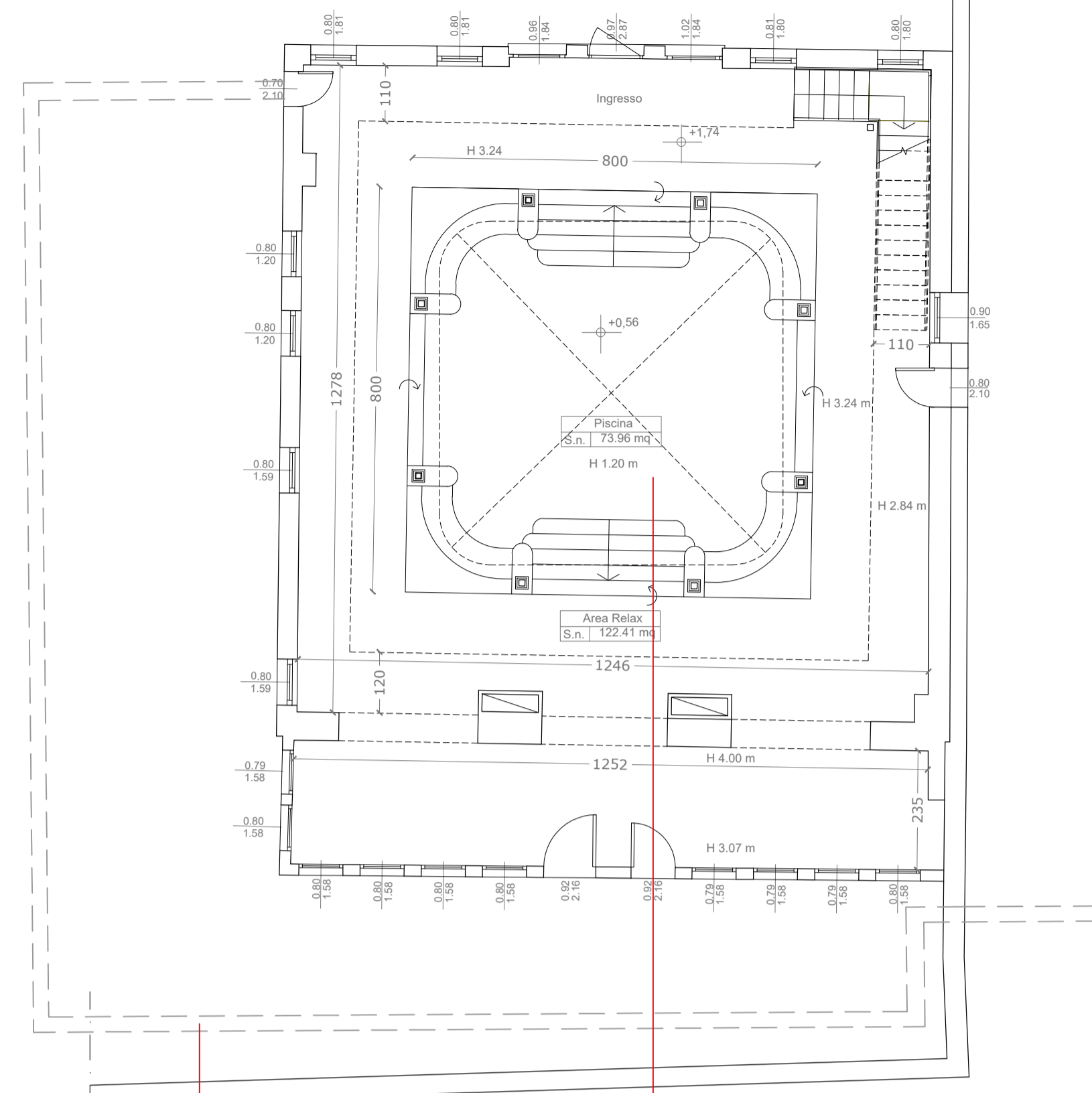

PROGETTO - PIANTA PIANO TERRA  
 Nuovo locale tecnico interrato  
 Nuova piscina interna

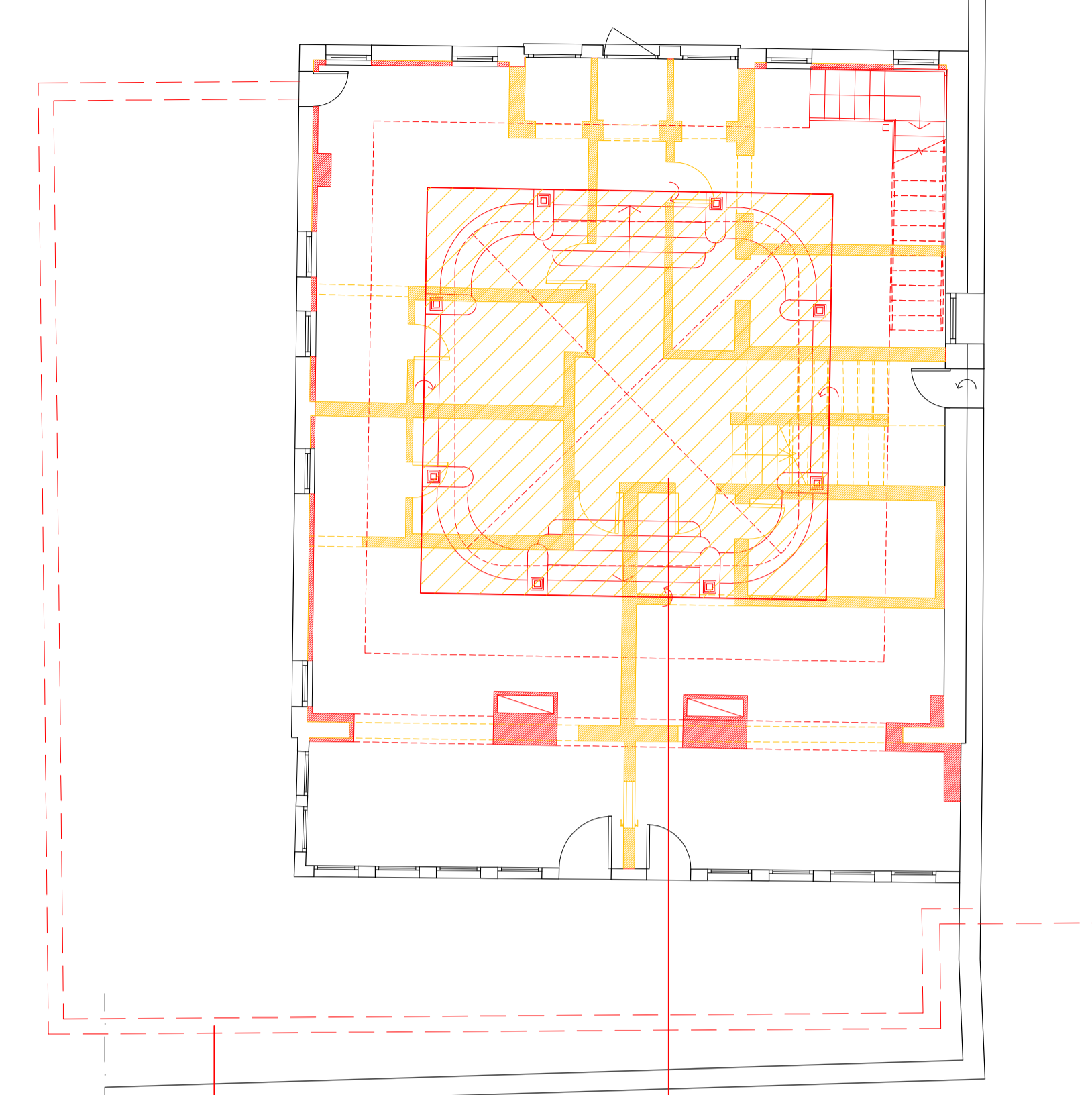

COMPARATIVA - PIANTA PIANO TERRA  
 Nuovo locale tecnico interrato  
 Nuova piscina interna

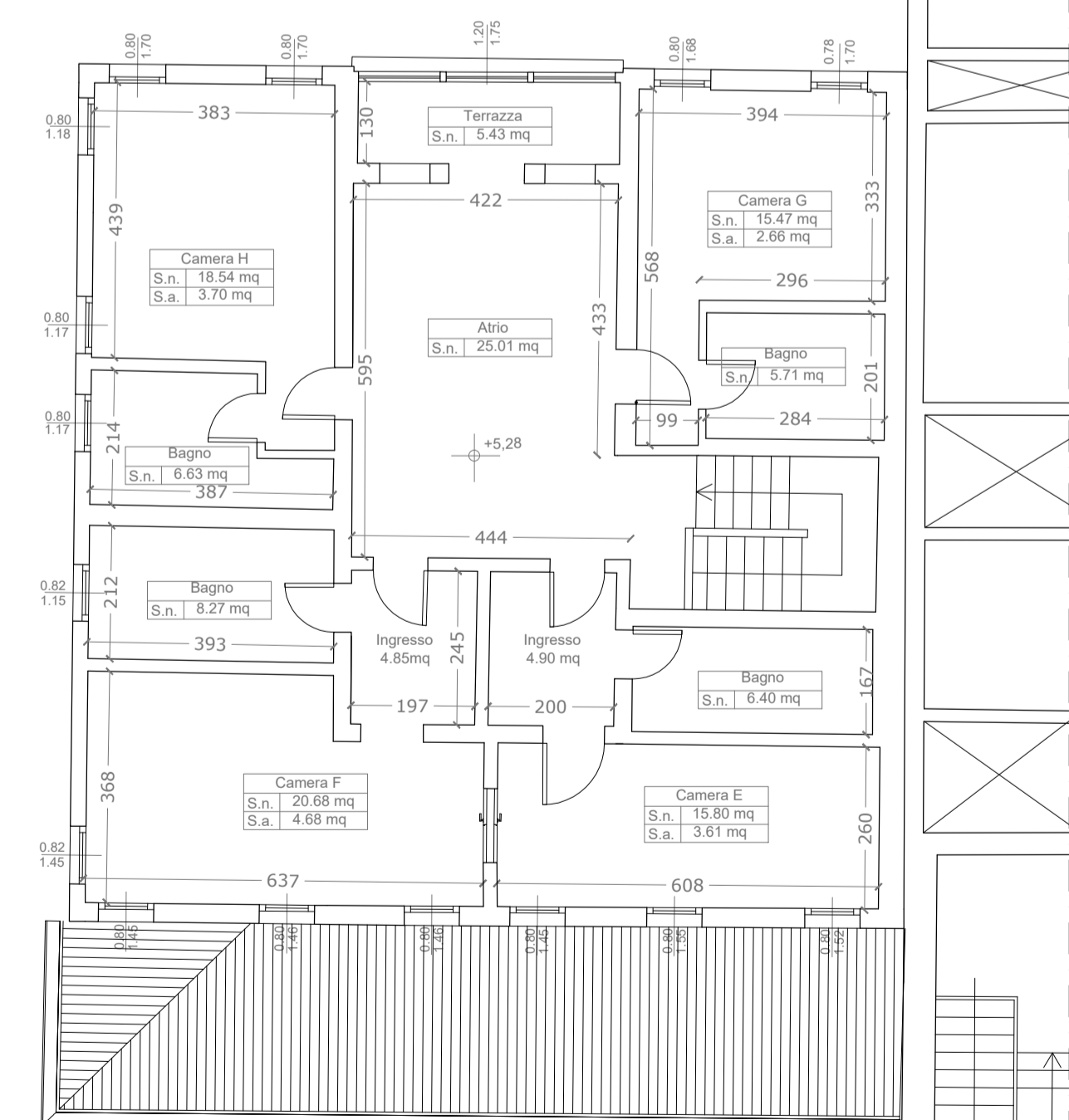

STATO DI FATTO - PIANTA PIANO PRIMO

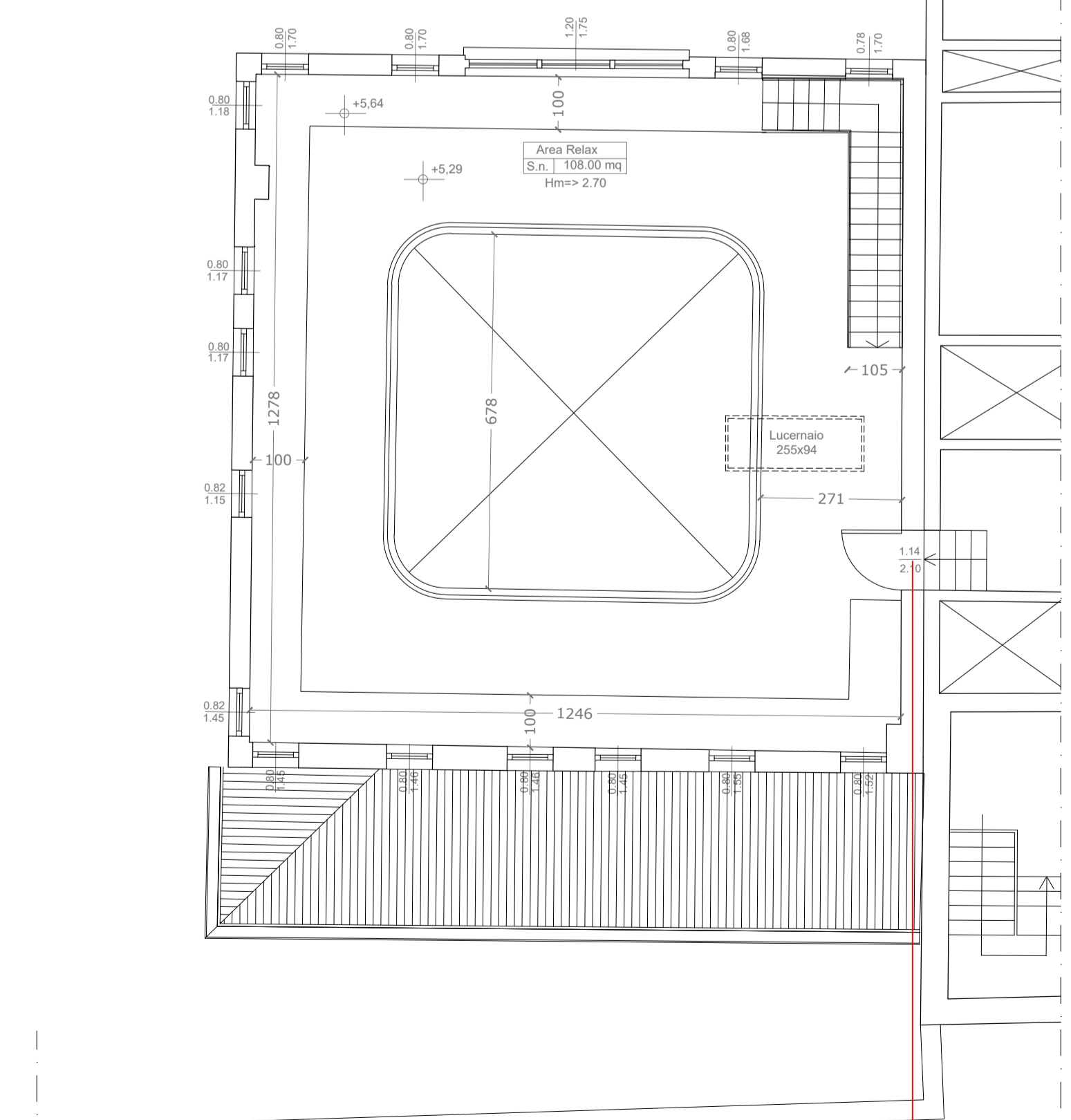

PROGETTO - PIANTA PIANO PRIMO  
 Nuovo collegamento con altra unità edilizia

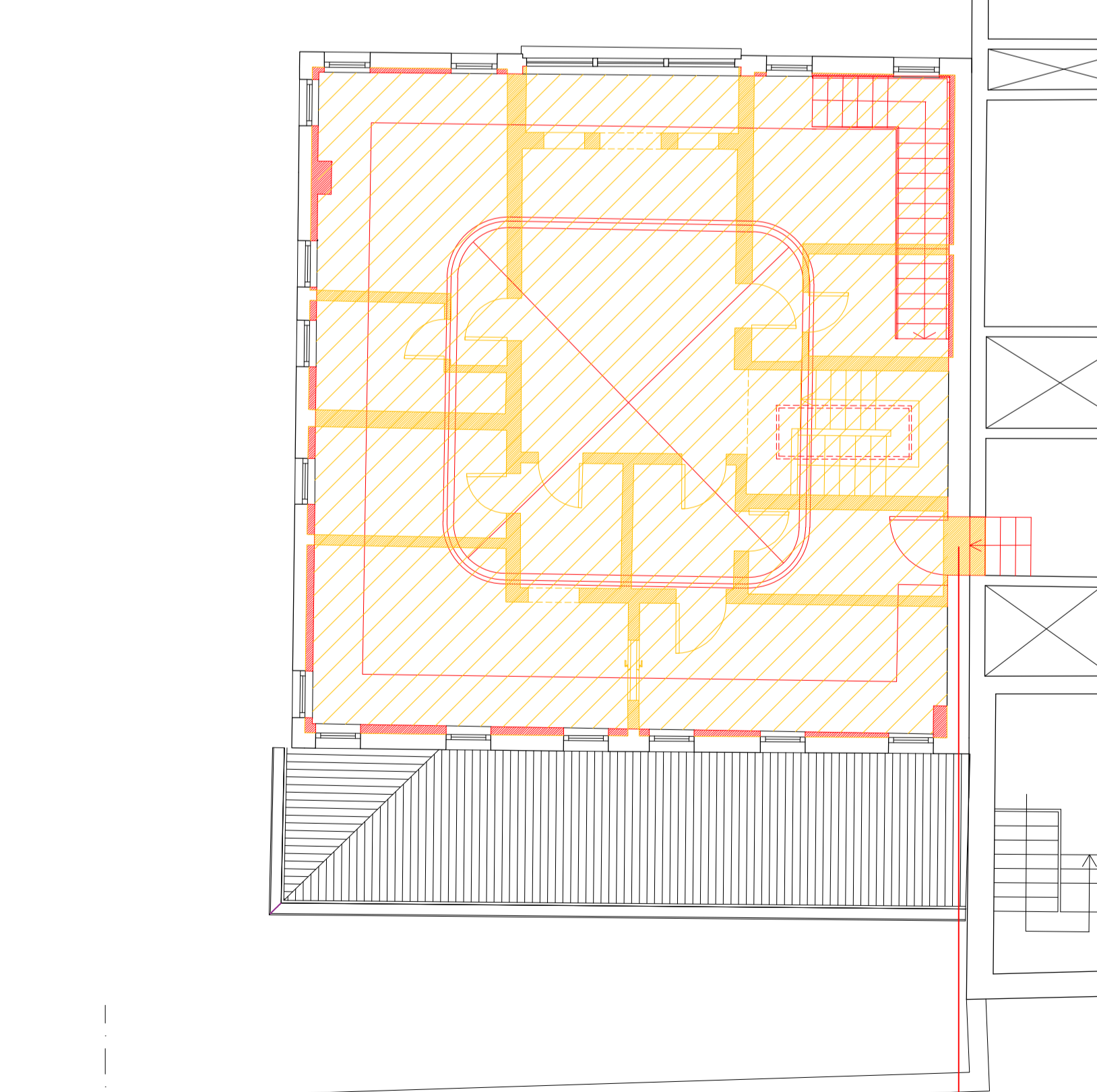

COMPARATIVA - PIANTA PIANO PRIMO  
 Nuovo collegamento con altra unità edilizia

N.B. si evidenziano in questa tavola tutti gli interventi in contrasto con le norme urbanistiche vigenti.

**LES AIRELLES VENICE**  
 Fondamenta de Le Zitelle, Giudecca 32,33,34  
 30133 Venezia, Italia



**Committente:**  
 Project Giudecca Srl  
 Dott.ssa Anne Laure Sibille Marie Ollagnon

**Project Manager:**  
 PMB Consulting

**Progetto architettonico e strutturale:**  
 Venice Plan Ingegneria s.r.l.  
 Ing. Franco Forcellini  
 Ing. Damiano De Michiellis

**Consulenti per progettazione architettonica e paesaggistica:**  
 DENNISTON  
 arch. Jean Michel Gathy  
 arch. David Schoonbroodt

**Progetto impianti:**  
 AREATECNICA s.r.l.  
 Ing. Gianluca Vigne

**Progetto antincendio:**  
 Sicurtecno s.r.l.  
 Ing. Fabio Rocchesso  
 arch. Chiara Zanin

**Progetto impianti:**  
 AREATECNICA s.r.l.  
 Ing. Gianluca Vigne

**Coordinatore della sicurezza:**  
 Venice Plan Ingegneria s.r.l.  
 geom. Mariano Barbero

RINNOVO DEL COMPLESSO ALBERGHIERO LES AIRELLES VENICE Procedura di SUAP (DPR 160/2010 e L.R. 55/2012 art. 4) STATO DI FATTO - PROGETTO - COMPARATIVA_PIANTA PIANO TERRA E PRIMO	DOMUS	TAVOLA 114
---	-------	---------------

ARCHITECTURE	APRILE 2023	1:100
Document family: G	Phase: BP	Sub-Group: DMS
Discipline: ARC	Floor: NL	Document type: PLN
Sheet code: 001		

Revision	Description	Date



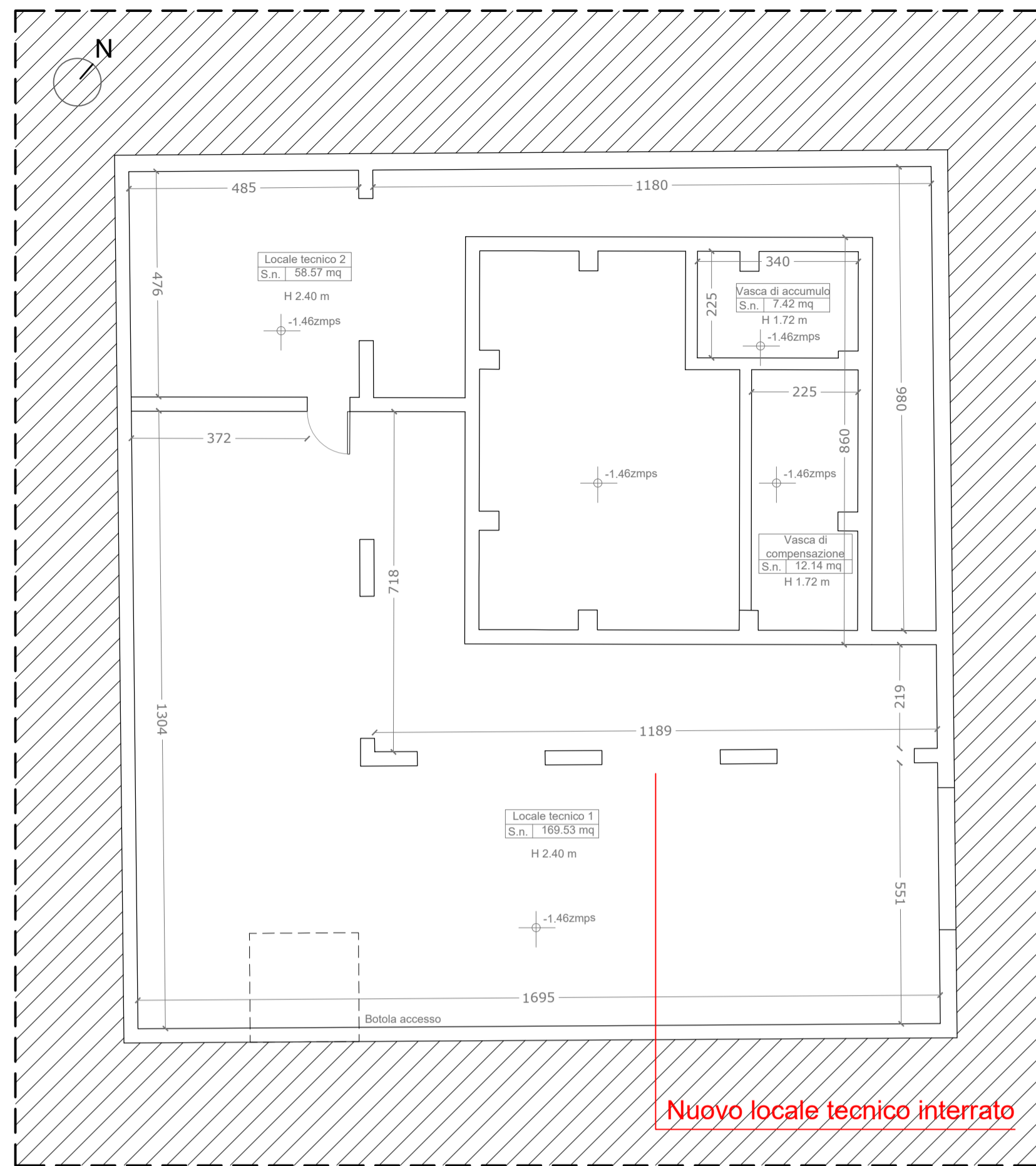

PIANTA PIANO INTERRATO - PROGETTO\_scala 1:100

Nuovo locale tecnico interrato

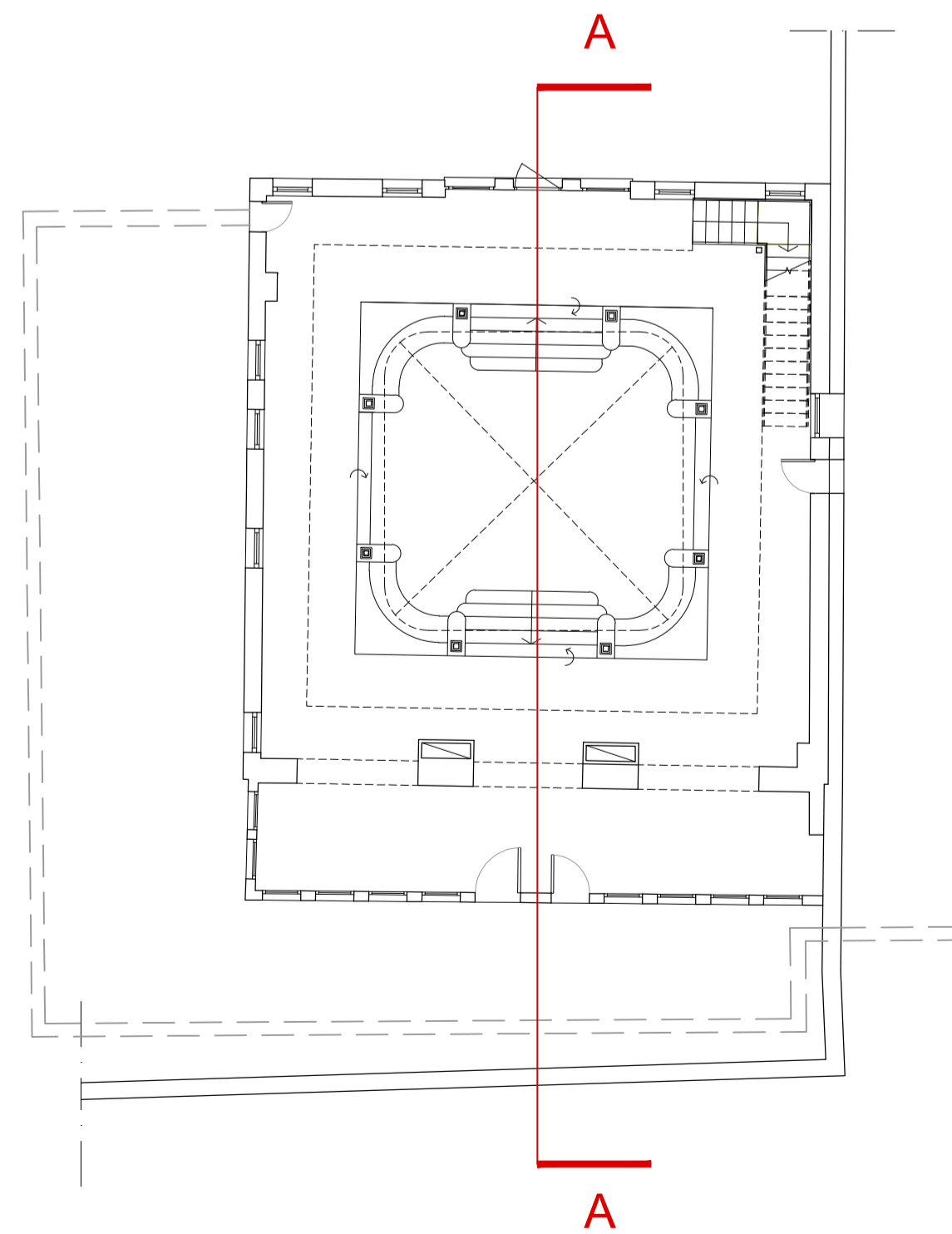

KEYPLAN

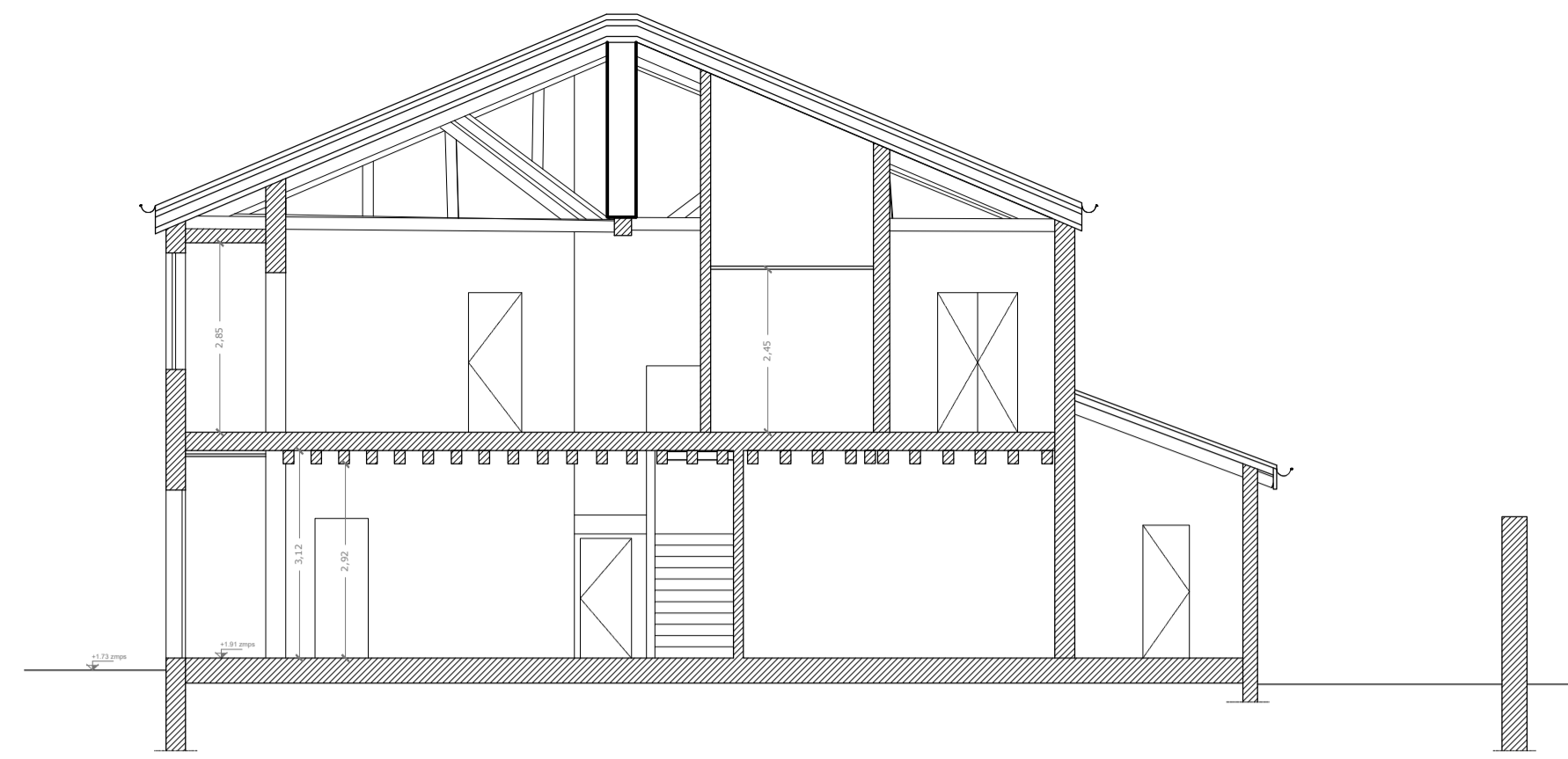

SEZIONE AA\_STATO DI FATTO\_scala 1:100

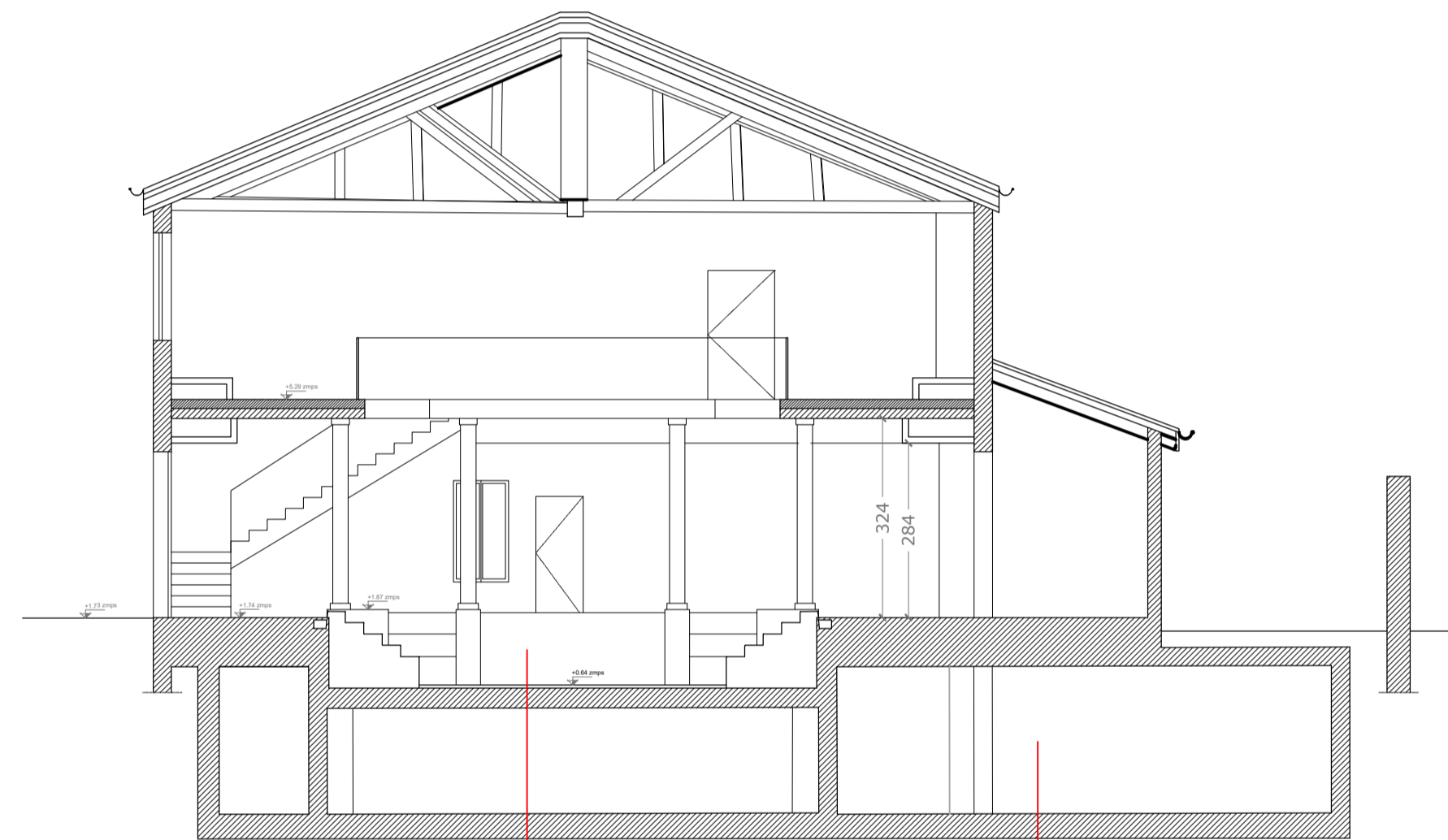

SEZIONE AA\_PROGETTO\_scala 1:100

Nuova piscina interna

Nuovo locale tecnico interrato

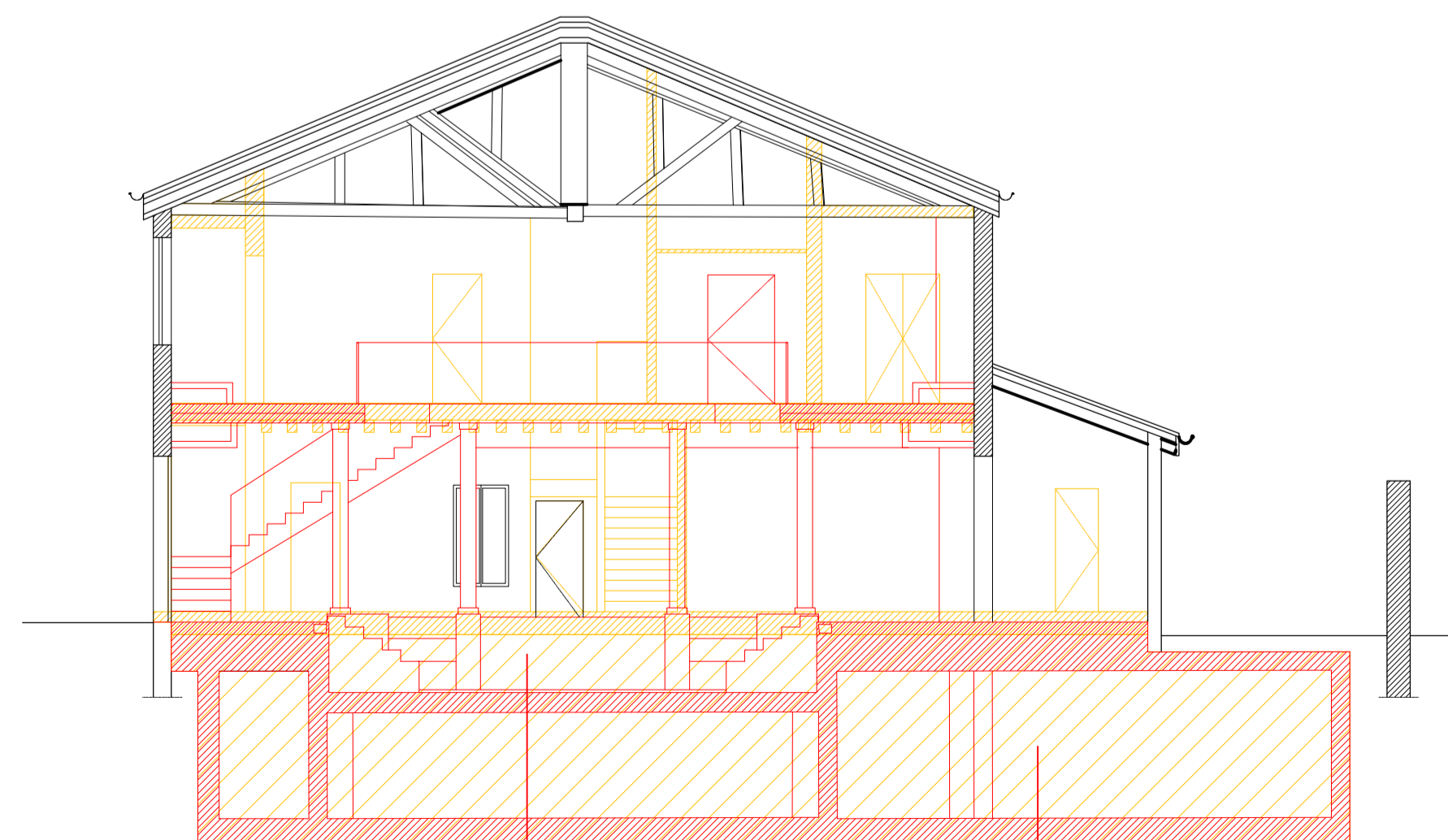

SEZIONE AA\_COMPARATIVA\_scala 1:100

Nuova piscina interna

Nuovo locale tecnico interrato

N.B. si evidenziano in questa tavola tutti gli interventi in contrasto con le norme urbanistiche vigenti.

**LES AIRELLES VENICE**

Fondamenta de Le Zitelle, Giudecca 32,33,34  
30133 Venezia, Italia



**Committente:**  
Project Giudecca Srl  
Dott.ssa Anne Laure Sibille Marie Ollagnon

**Project Manager:**  
PMB Consulting

**Progetto architettonico e strutturale:**  
Venice Plan Ingegneria s.r.l.  
Ing. Franco Forcellini  
Ing. Damiano De Michielis

**Consulenti per progettazione architettonica e paesaggistica:**  
DENNISTON  
arch. Jean Michel Gathy  
arch. David Schoonbroodt

**Progetto antincendio:**  
Sicurtecno s.r.l.  
Ing. Fabio Rocchesso  
arch. Chiara Zanin

**Progetto impianti:**  
AREATECNICA s.r.l.  
Ing. Gianluca Vigne

**Coordinatore della sicurezza:**  
Venice Plan Ingegneria s.r.l.  
geom. Mariano Barbero

**RINNOVO DEL COMPLESSO ALBERGHIERO LES AIRELLES VENICE**  
Procedura di SUAP (DPR 160/2010 e L.R. 55/2012 art. 4)  
STATO DI FATTO - PROGETTO - COMPARATIVA\_SEZIONE AA  
PROGETTO\_PIANTA PIANO INTERRATO

DOMUS	TAVOLA
	115

ARCHITETTURA	APRILE 2023	1:100
--------------	-------------	-------

Document family	Phase	Building-Zone	Discipline	Floor	Document type	Sheet code
G	BP	DMS	ARC	NL	SEC	001

Revision	Description	Date