

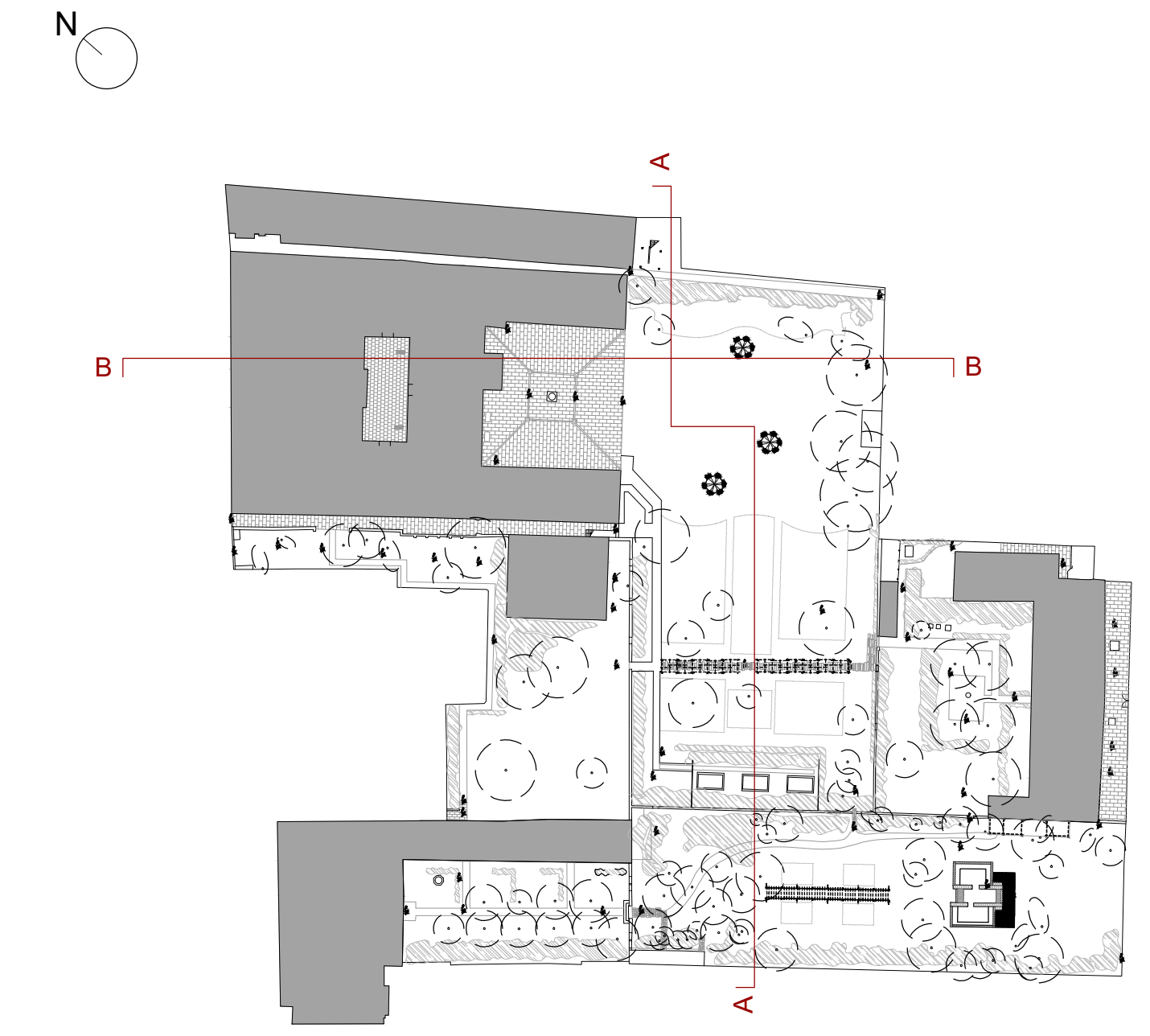

SEZIONE AA - STATO DI FATTO_ scala 1:200



SEZIONE BB - STATO DI FATTO_ scala 1:200



KEYPLAN

LES AIRELLES VENICE
 Fondamenta de Le Zitelle, Giudecca 32,33,34
 30133 Venezia, Italia



Committente:
 Project Giudecca Srl
 Dott.ssa Anne Laure Sibille Marie Ollagnon

Project Manager:
 PMB Consulting

Progetto architettonico e strutturale:
 Venice Plan Ingegneria s.r.l.
 Ing. Franco Forcellini
 Ing. Damiano De Michielis

Consulenti per progettazione architettonica e paesaggistica:
 DENNISTON
 arch. Jean Michel Gathy
 arch. David Schoonbroodt

Progetto antincendio:
 Sicurtecno s.r.l.
 Ing. Fabio Rocchesso
 arch. Chiara Zanin

Progetto impianti:
 AREATECNICA s.r.l.
 Ing. Gianluca Vigne

Coordinatore della sicurezza:
 Venice Plan Ingegneria s.r.l.
 geom. Mariano Barbero

RINNOVO DEL COMPLESSO ALBERGHIERO LES AIRELLES VENICE
 Procedura di SUAP (DPR 160/2010 e L.R. 55/2012 art. 4)
 STATO DI FATTO - SEZIONI GIARDINO PALLADIO

GIARDINI - GIARDINO DI PALLADIO TAVOLA
 100

| | | |
|-----------------------------|--------------------|-----------------------------|
| ARCHITETTURA | APRILE 2023 | 1:200 |
| Document family G | Phase BP | Building Zone PAL |
| Discipline LND | Floor NL | Document type SEC |
| Sheet code 001 | | |

| Revision | Description | Date |
|----------|-------------|------|
| | | |
| | | |
| | | |
| | | |



SEZIONE AA - PROGETTO_scala 1:200



SEZIONE BB - PROGETTO_scala 1:200

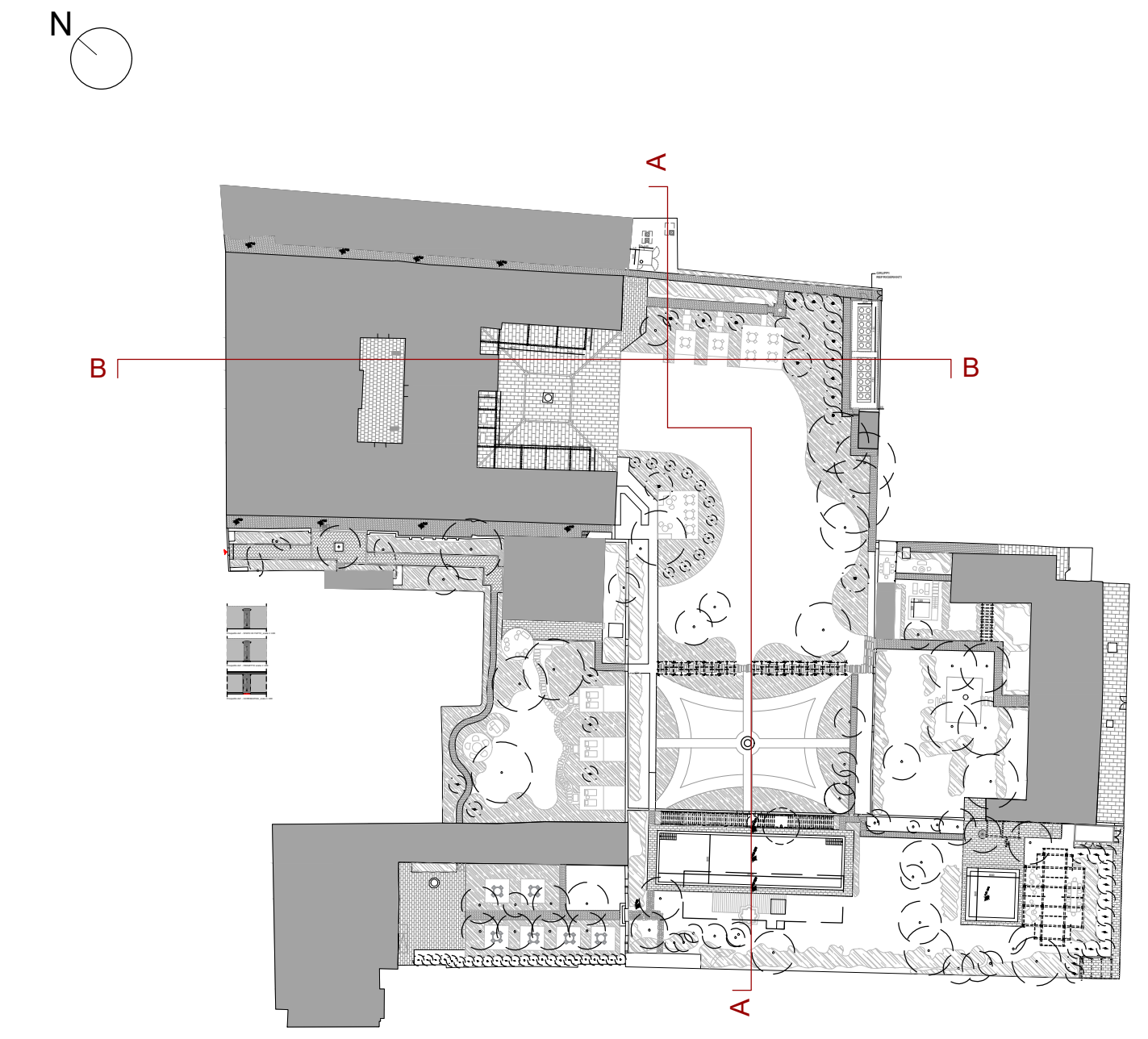

KEYPLAN

LES AIRELLES VENICE
 Fondamenta de Le Zitelle, Giudecca 32,33,34
 30133 Venezia, Italia

Committente:
 Project Giudecca Srl
 Dott.ssa Anne Laure Sibille Marie Ollagnon

Project Manager:
 PMB Consulting

Progetto architettonico e strutturale:
 Venice Plan Ingegneria s.r.l.
 Ing. Franco Forcellini
 Ing. Damiano De Michielis

Consulenti per progettazione architettonica e paesaggistica:
DENNISTON
 arch. Jean Michel Gathy
 arch. David Schoonbroodt

Progetto impianti:
AREATECNICA s.r.l.
 Ing. Gianluca Vigne

Progetto antincendio:
Sicurteco s.r.l.
 Ing. Fabio Rocchesso
 arch. Chiara Zanin

Coordinatore della sicurezza:
Venice Plan Ingegneria s.r.l.
 geom. Mariano Barbero

| | | | |
|--|--------------------|--|-----------------------------|
| RINNOVO DEL COMPLESSO ALBERGHIERO LES AIRELLES VENICE | | GIARDINI - GIARDINO DI PALLADIO | TAVOLA 101 |
| Procedura di SUAP (DPR 160/2010 e L.R. 55/2012 art. 4) | | | |
| PROGETTO - SEZIONI GIARDINO PALLADIO | | | |
| ARCHITETTURA | APRILE 2023 | 1:200 | |
| Document family G | Phase BP | Building Zone PAL | Discipline LND |
| | | Floor NL | Document type SEC |
| | | | Sheet code 002 |
| Revision | Description | Date | |
| | | | |
| | | | |
| | | | |
| | | | |

ALL RIGHTS ARE RESERVED REGARDING THE PROPERTY OF THESE DRAWINGS. ALL INFORMATION CONTAINED IS THE EXCLUSIVE PROPERTY OF THE OWNER



SEZIONE AA - COMPARATIVA_scala 1:200



SEZIONE BB - COMPARATIVA_scala 1:200

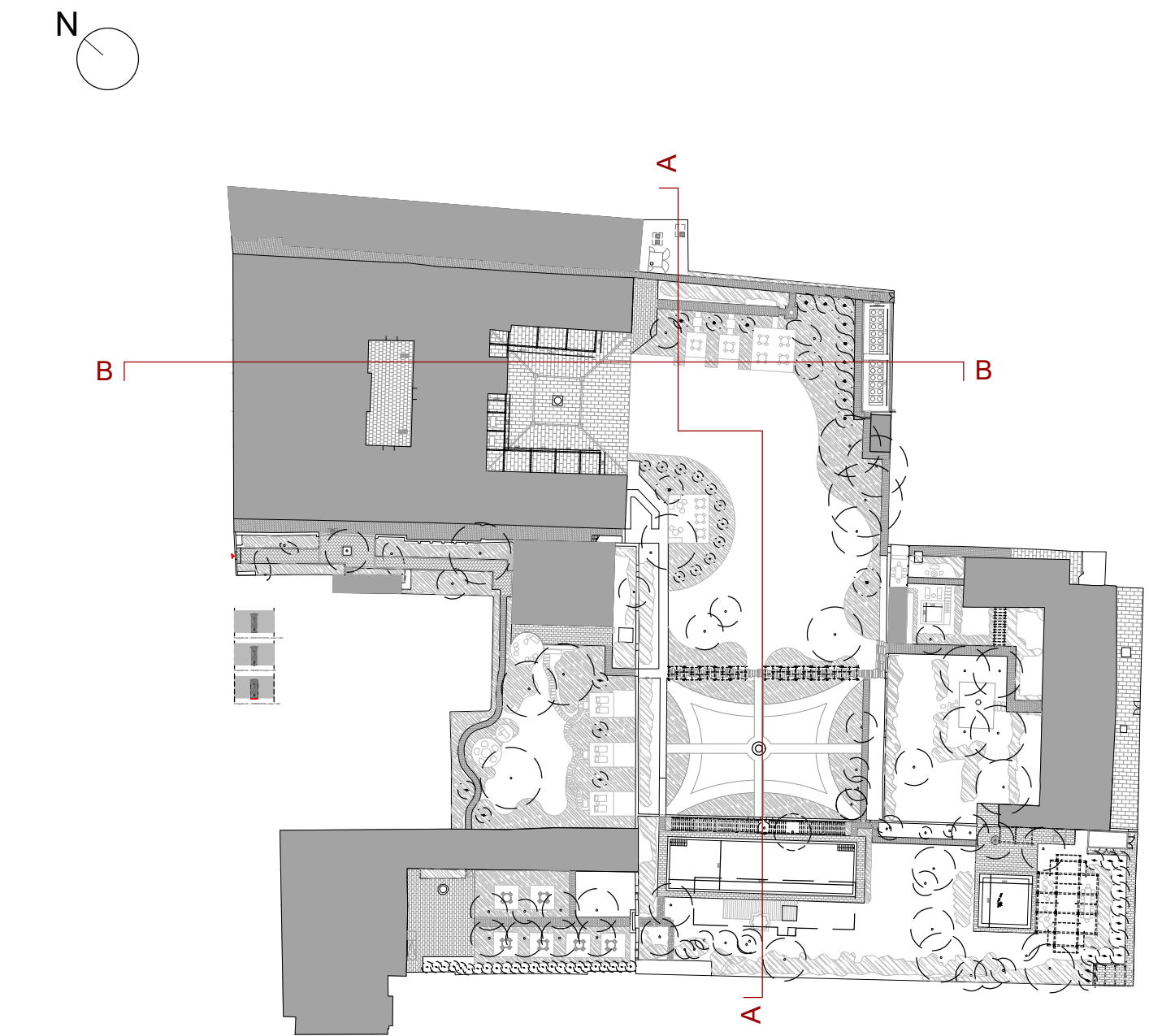

KEYPLAN

LES AIRELLES VENICE
 Fondamenta de Le Zitelle, Giudecca 32,33,34
 30133 Venezia, Italia



Committente:
 Project Giudecca Srl
 Dott.ssa Anne Laure Sibille Marie Ollagnon

Project Manager:
 PMB Consulting

Progetto architettonico e strutturale:
 Venice Plan Ingegneria s.r.l.
 Ing. Franco Forcellini
 Ing. Damiano De Michielis

Consulenti per progettazione architettonica e paesaggistica:
 DENNISTON
 arch. Jean Michel Gathy
 arch. David Schoonbroodt

Progetto antincendio:
 Sicurtecno s.r.l.
 Ing. Fabio Rocchesso
 arch. Chiara Zanin

Progetto impianti:
 AREATECNICA s.r.l.
 Ing. Gianluca Vigne

Coordinatore della sicurezza:
 Venice Plan Ingegneria s.r.l.
 geom. Mariano Barbero

RINNOVO DEL COMPLESSO ALBERGHIERO LES AIRELLES VENICE
 Procedura di SUAP (DPR 160/2010 e L.R. 55/2012 art. 4)
 COMPARATIVA - SEZIONI GIARDINO PALLADIO

GIARDINI - GIARDINO DI PALLADIO
 TAVOLA
 102

| | | | | | | |
|---------------------|-------|--------------------|------------|--------------|---------------|------------|
| ARCHITETTURA | | APRILE 2023 | | 1:200 | | |
| Document family | Phase | Building Zone | Discipline | Floor | Document type | Sheet code |
| G | BP | PAL | LND | NL | SEC | 003 |

| Revision | Description | Date |
|----------|-------------|------|
| | | |
| | | |
| | | |
| | | |

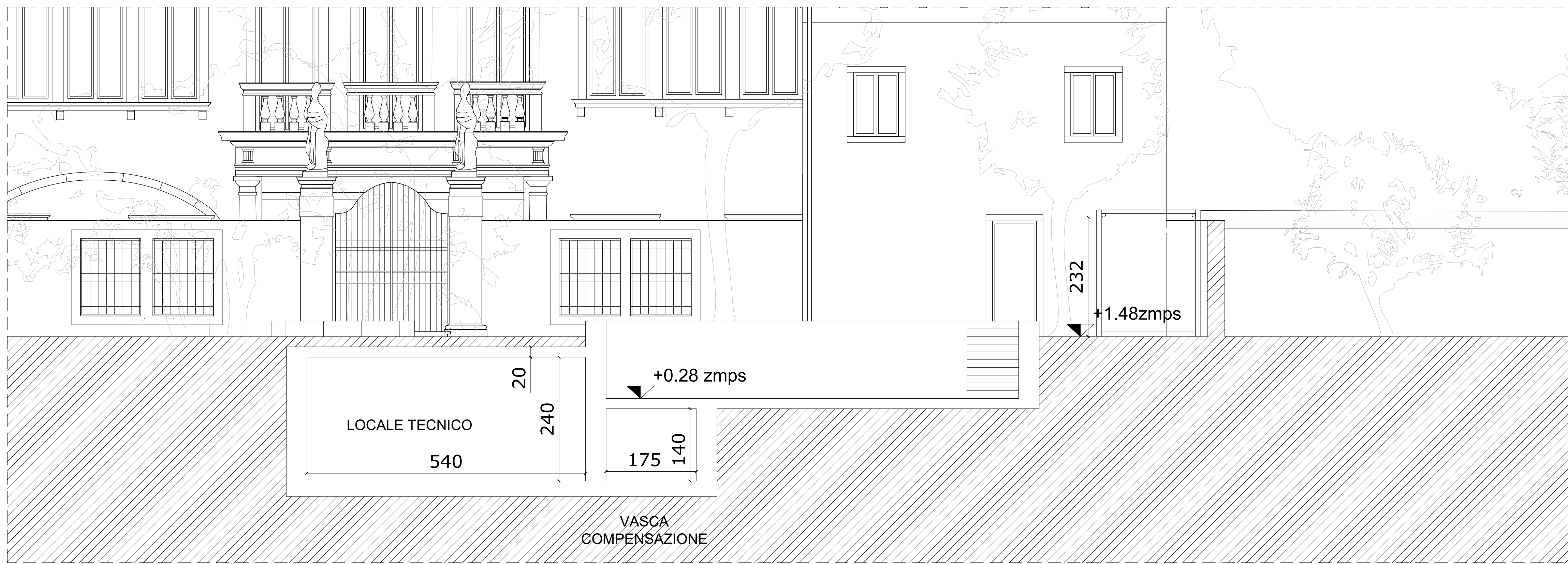

DETTAGLIO DELLA VASCA - SEZIONE BB' PROGETTO scala 1:50

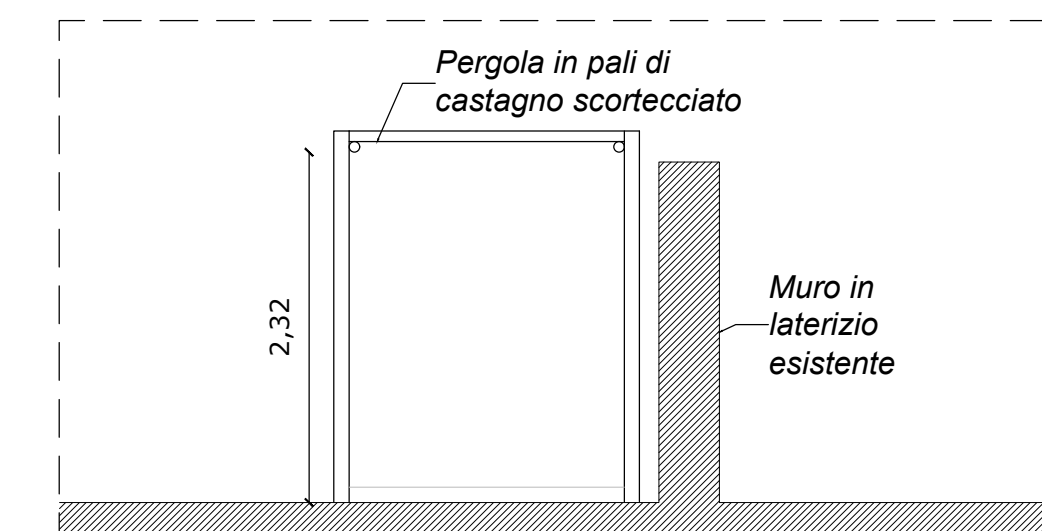

SEZIONE CC' PROGETTO scala 1:50

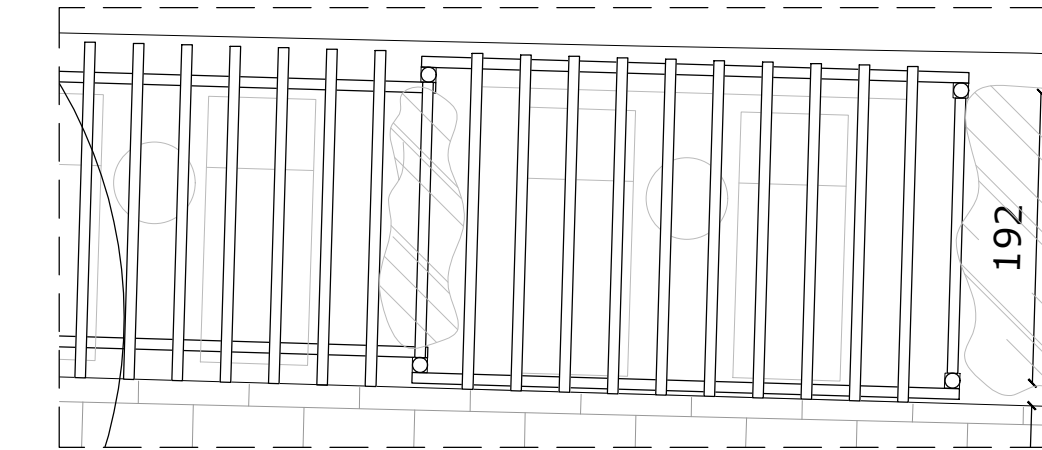

DETTAGLIO PERGOLA PIANTA scala 1:50

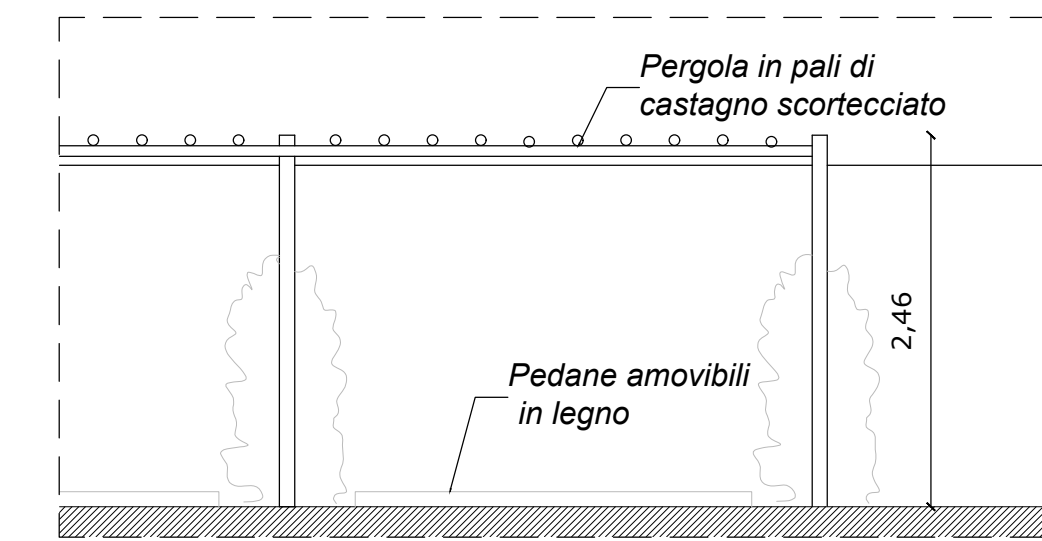

DETTAGLIO PERGOLA PROSPETTO scala 1:50

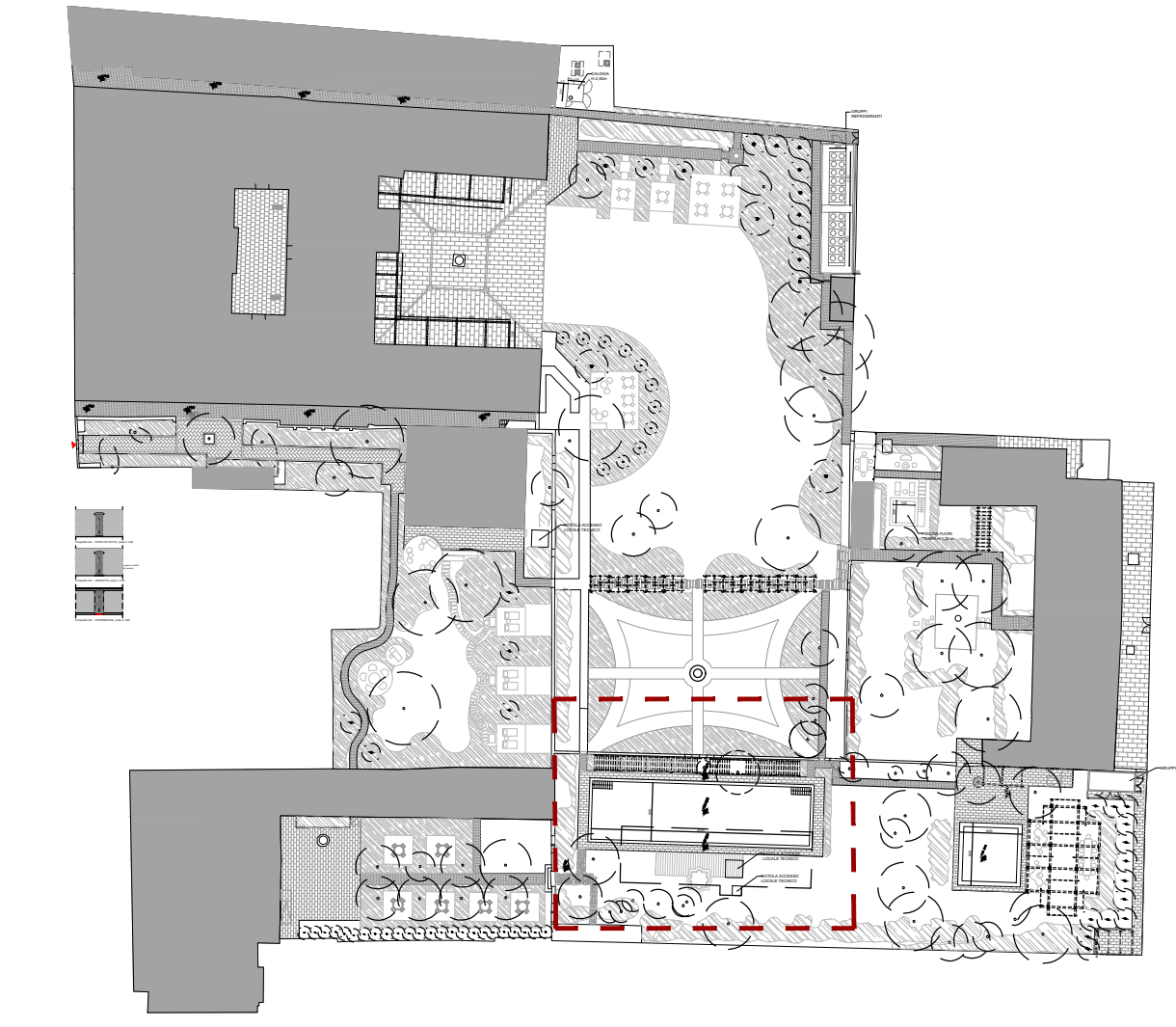
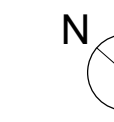

KEYPLAN

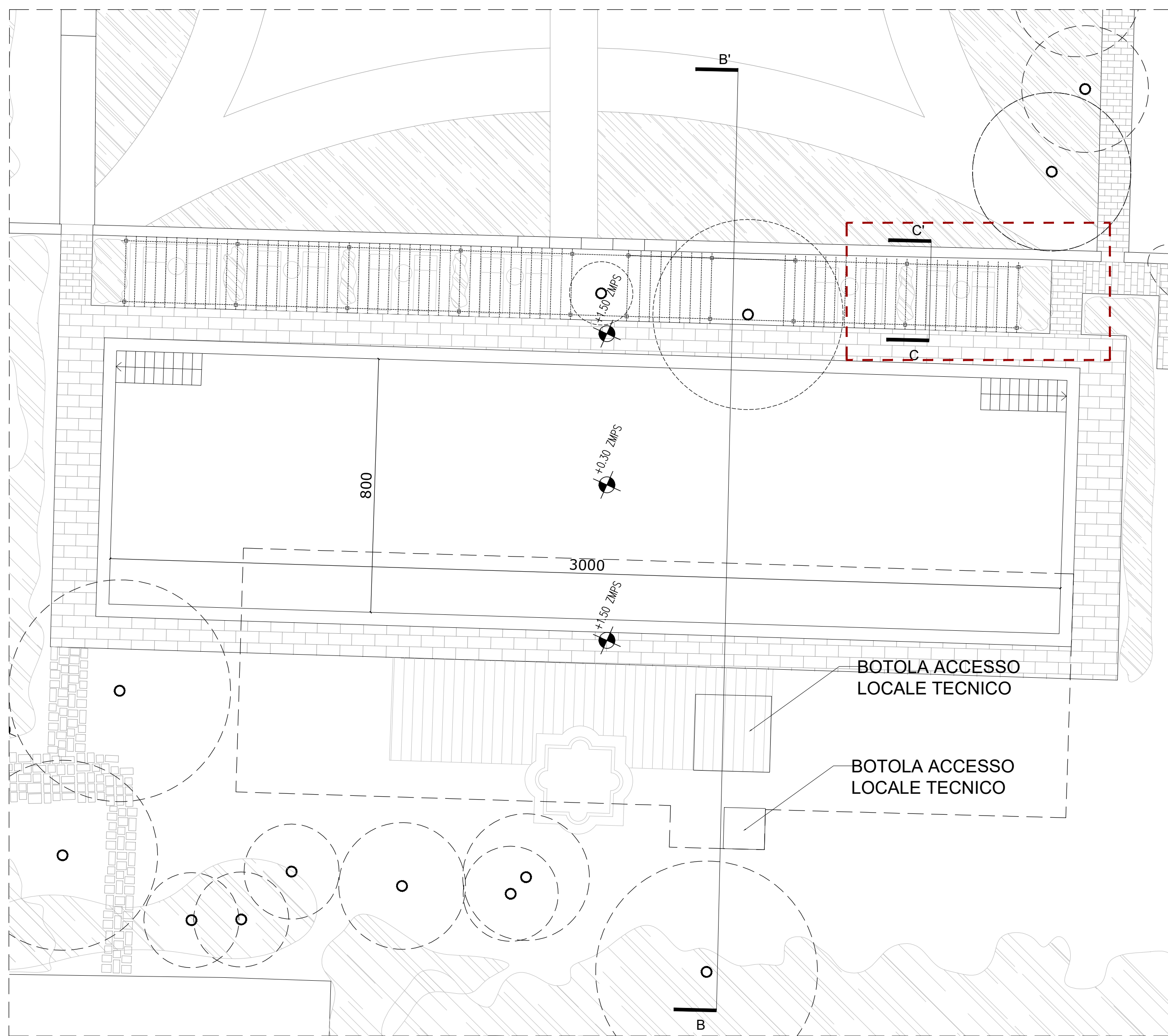

DETTAGLIO DELLA VASCA PROGETTO scala 1:100

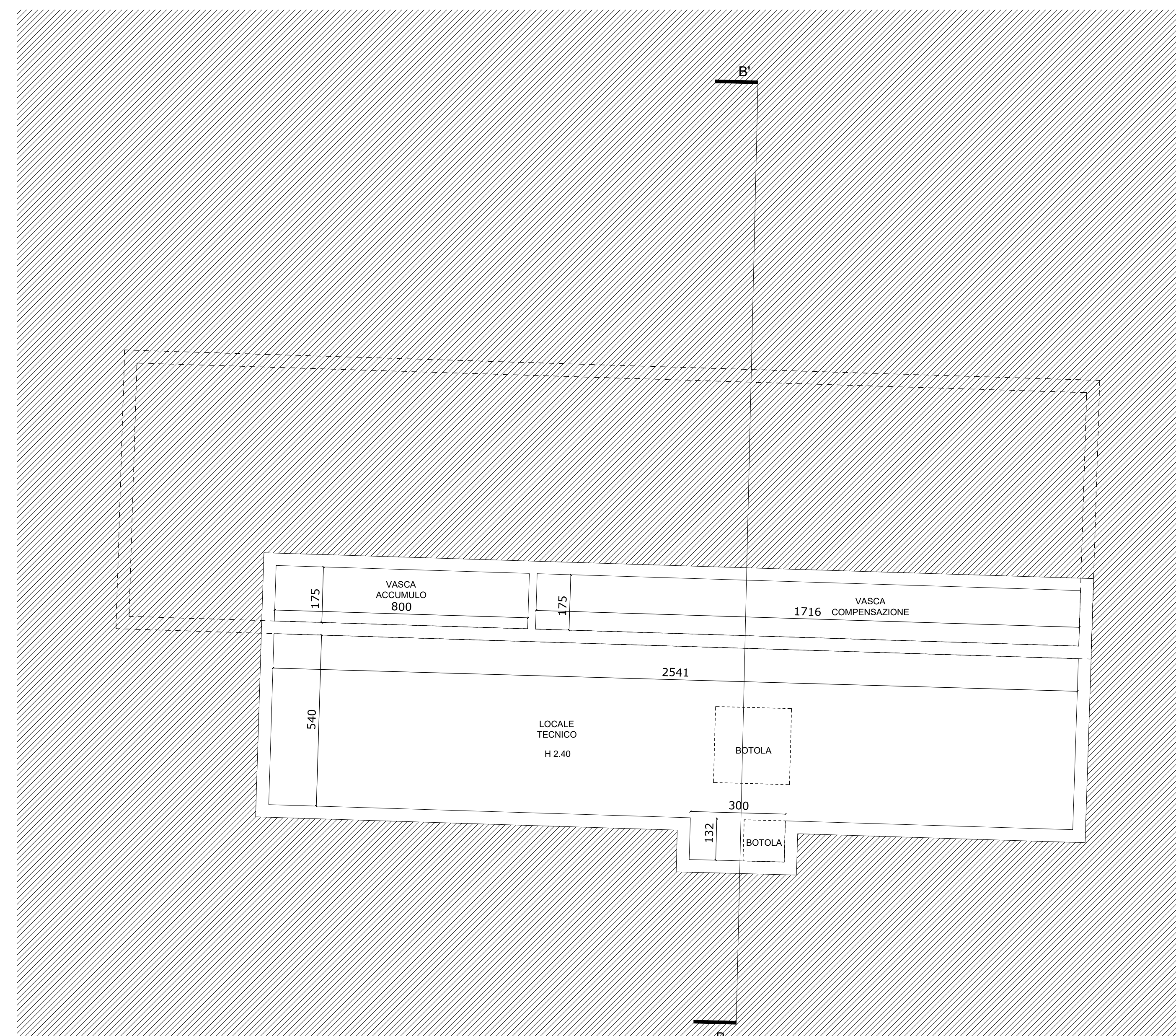

DETTAGLIO DEI LOCALI TECNICI INTERRATI PROGETTO scala 1:100

LES AIRELLES VENICE
 Fondamenta de Le Zitelle, Giudecca 32,33,34
 30133 Venezia, Italia



Committente:
 Project Giudecca Srl
 Dott.ssa Anne Laure Sibille Marie Ollagnon

Project Manager:
 PMB Consulting

Progetto architettonico e strutturale:
 Venice Plan Ingegneria s.r.l.
 Ing. Franco Forcellini
 Ing. Damiano De Michielis

Consulenti per progettazione architettonica e paesaggistica:
 DENNISTON
 arch. Jean Michel Gathy
 arch. David Schoonbroodt

Progetto impianti:
 AREATECNICA s.r.l.
 Ing. Gianluca Vigne

Progetto antincendio:
 Sicurtecno s.r.l.
 Ing. Fabio Rocchesso
 arch. Chiara Zanin

Progetto impianti:
 Venice Plan Ingegneria s.r.l.
 geom. Mariano Barbero

RINNOVO DEL COMPLESSO ALBERGHIERO LES AIRELLES VENICE
 Procedura di SUAP (DPR 160/2010 e L.R. 55/2012 art. 4)
 DETTAGLIO VASCA VILLA F PROGETTO - PIANTE E SEZIONE

| | | |
|-----------------|-------------|----------------------|
| ARCHITETTURA | APRILE 2023 | 1:200 - 1:100 - 1:50 |
| Document family | Phase | Building Zone |
| G | BP | PAL |
| Discipline | Floor | Document type |
| LND | NL | MTY |
| Sheet code | 002 | |

| Revision | Description | Date |
|----------|-------------|------|
| | | |
| | | |
| | | |

ALL RIGHTS ARE RESERVED REGARDING THE PROPERTY OF THESE DRAWINGS. ALL INFORMATION CONTAINED IS THE EXCLUSIVE PROPERTY OF THE OWNER

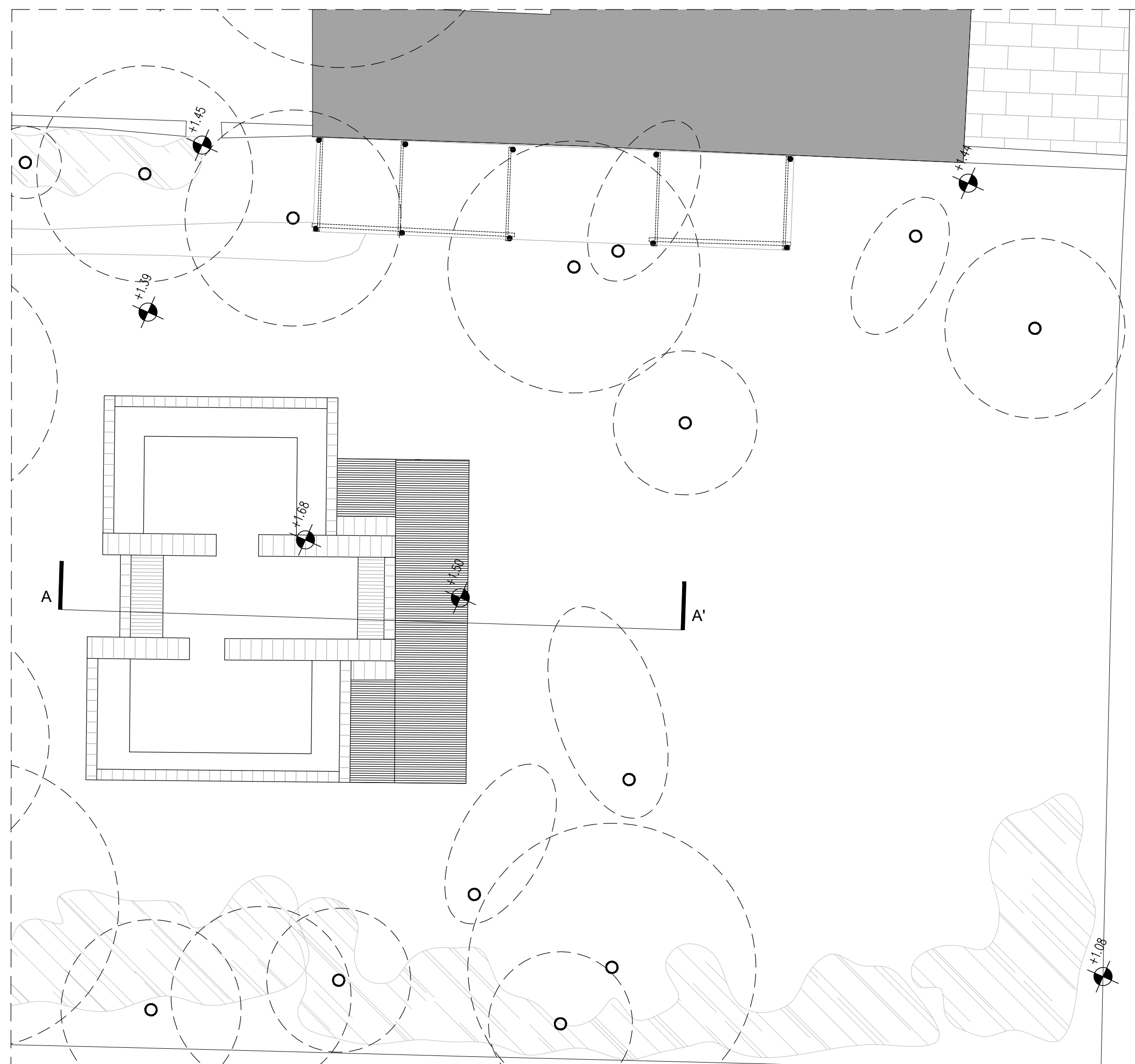

DETTAGLIO DELLA VASCA SUD_STATO DI FATTO_scala 1:100

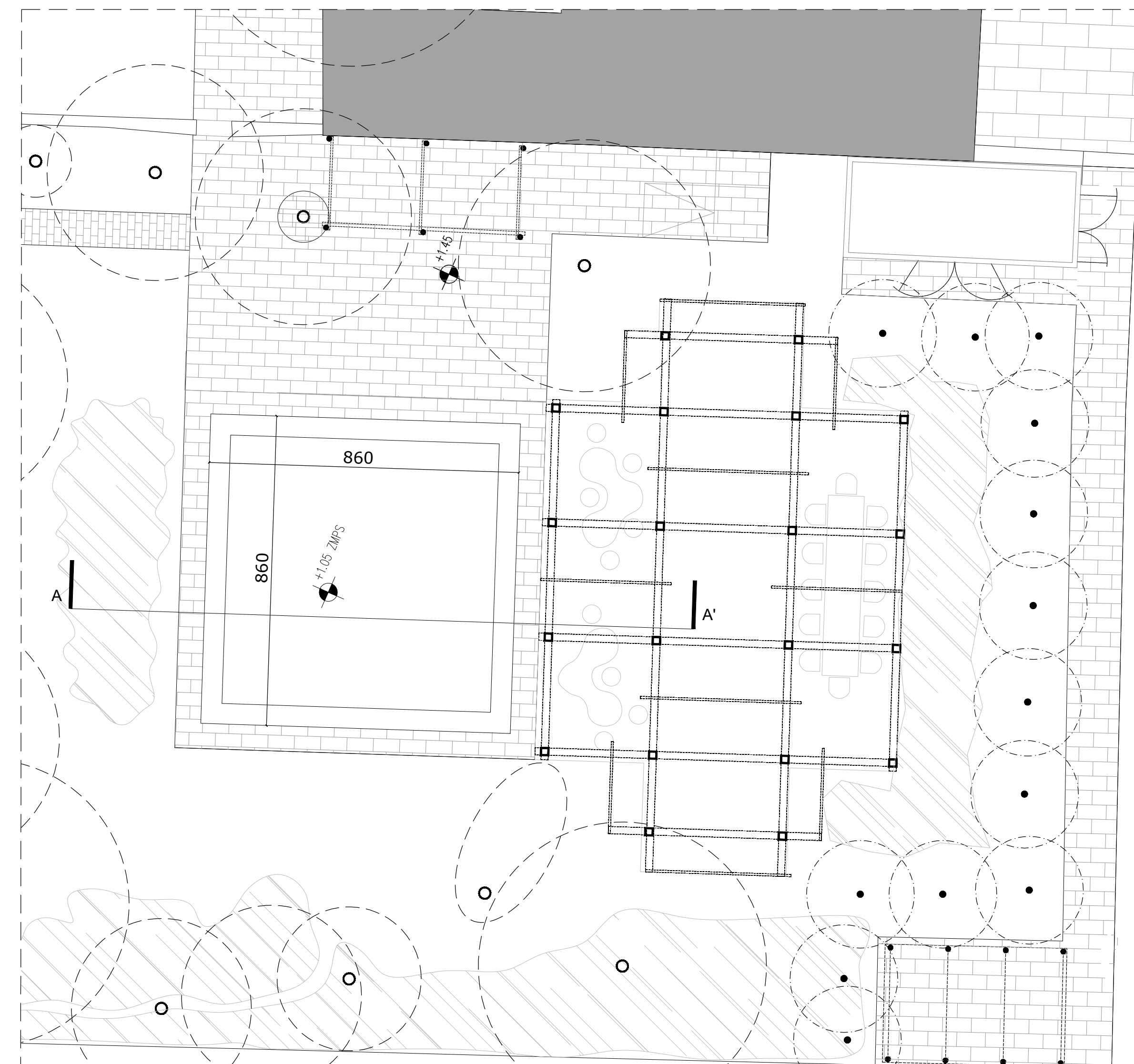

DETTAGLIO DELLA VASCA SUD_PROGETTO_scala 1:100

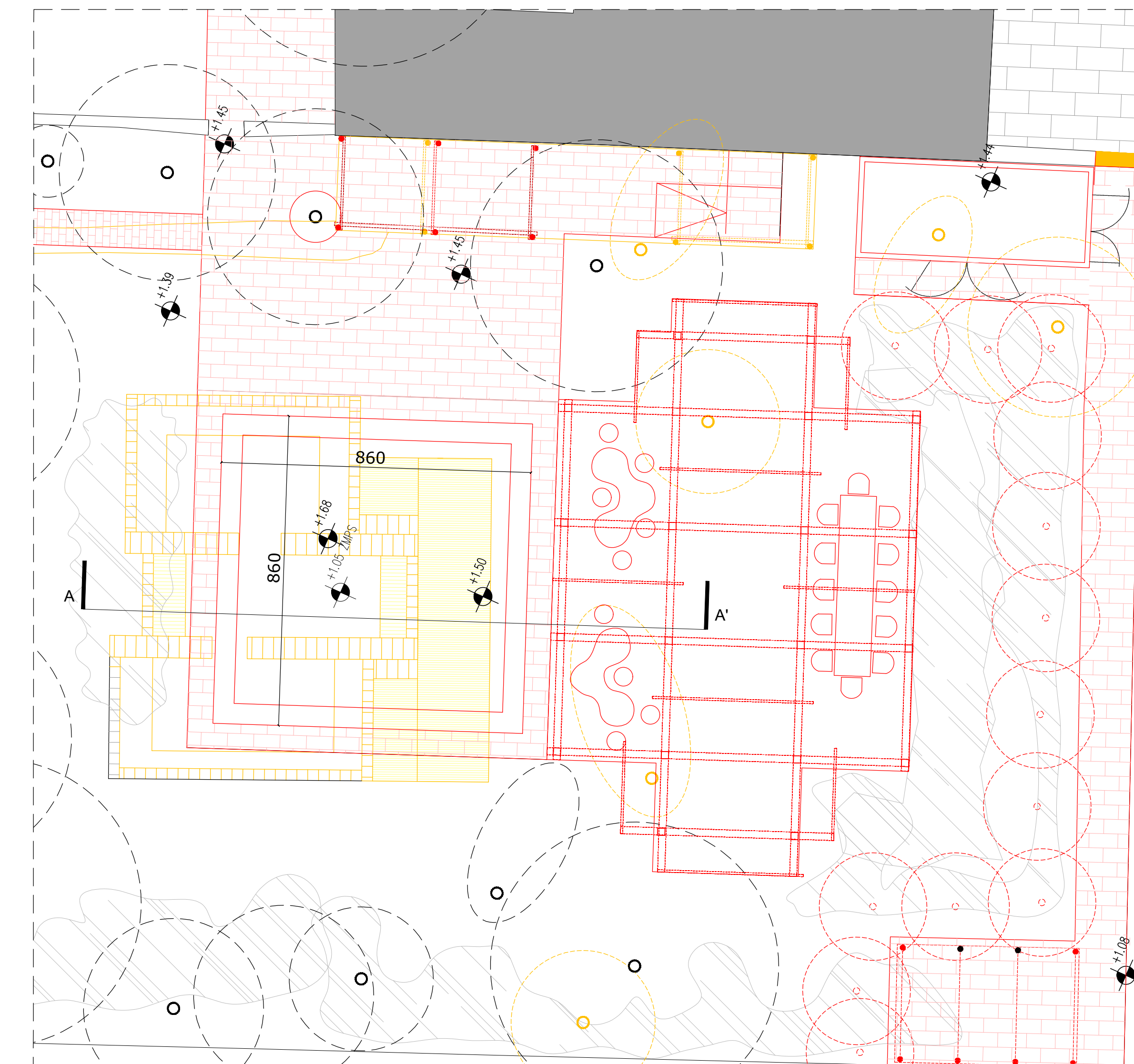

DETTAGLIO DELLA VASCA SUD_COMPARATIVA_scala 1:100

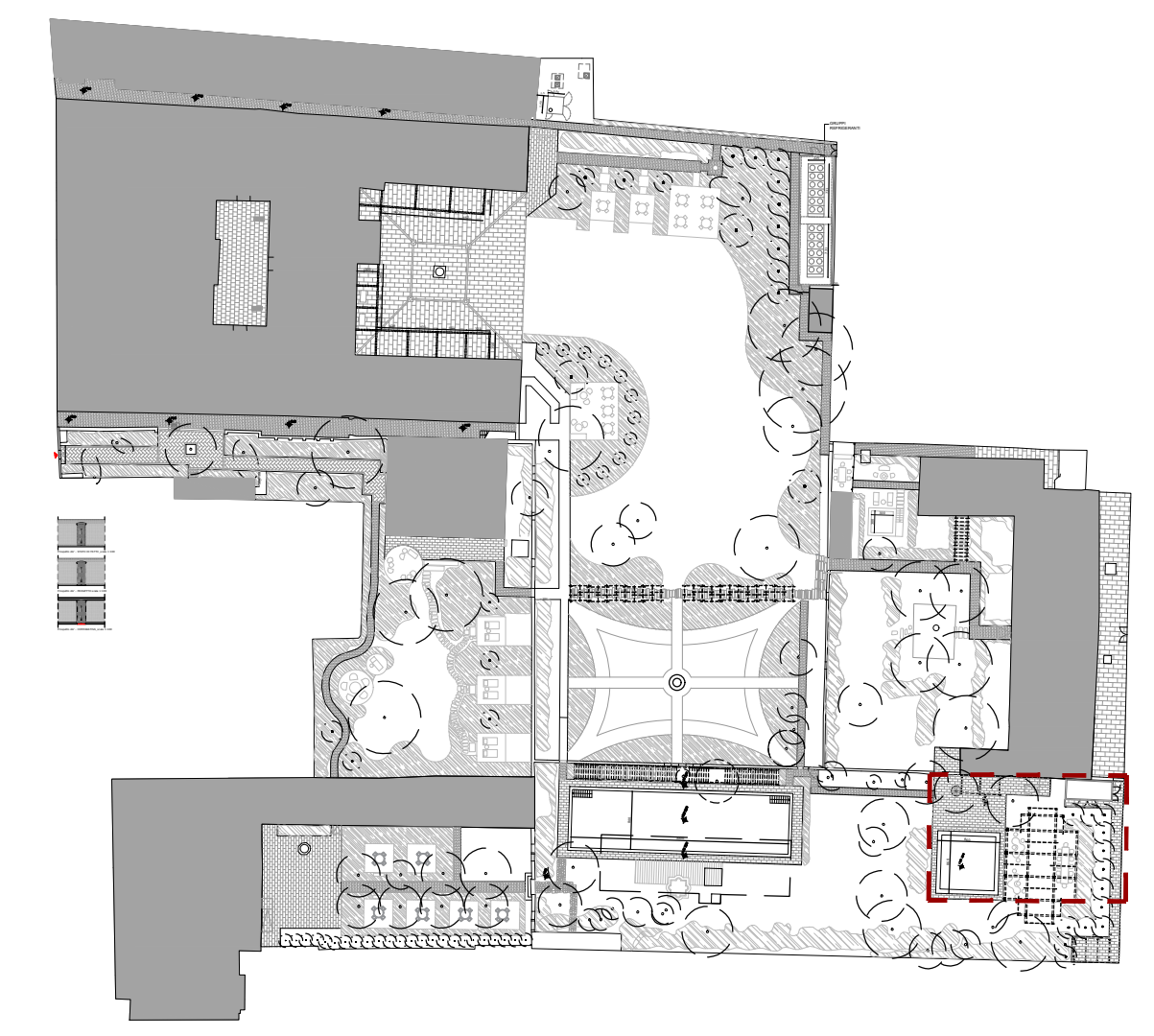
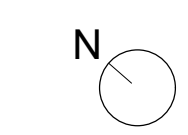

KEYPLAN

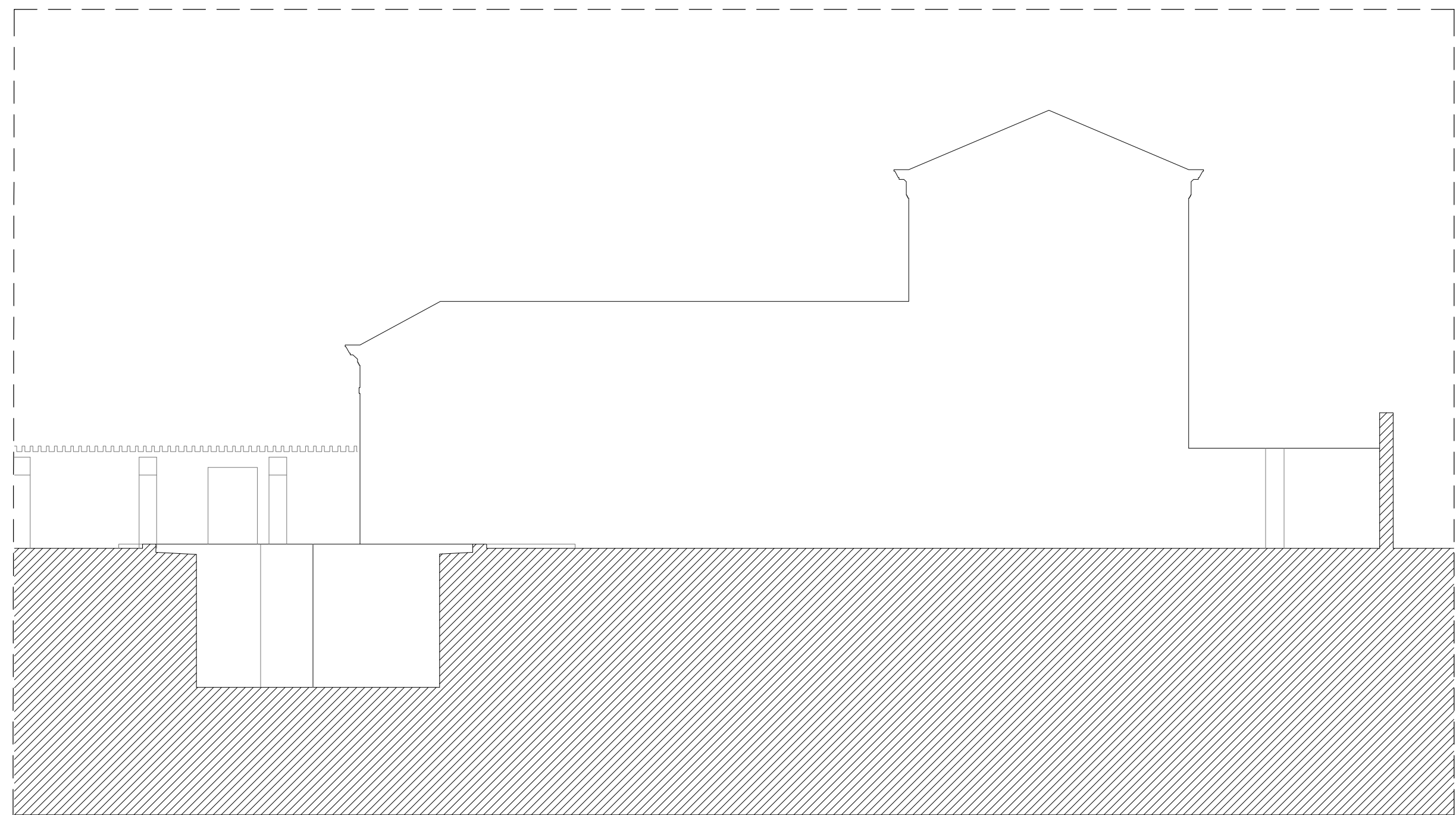

SEZIONE AA' VASCA SUD_STATO DI FATTO_scala 1:100

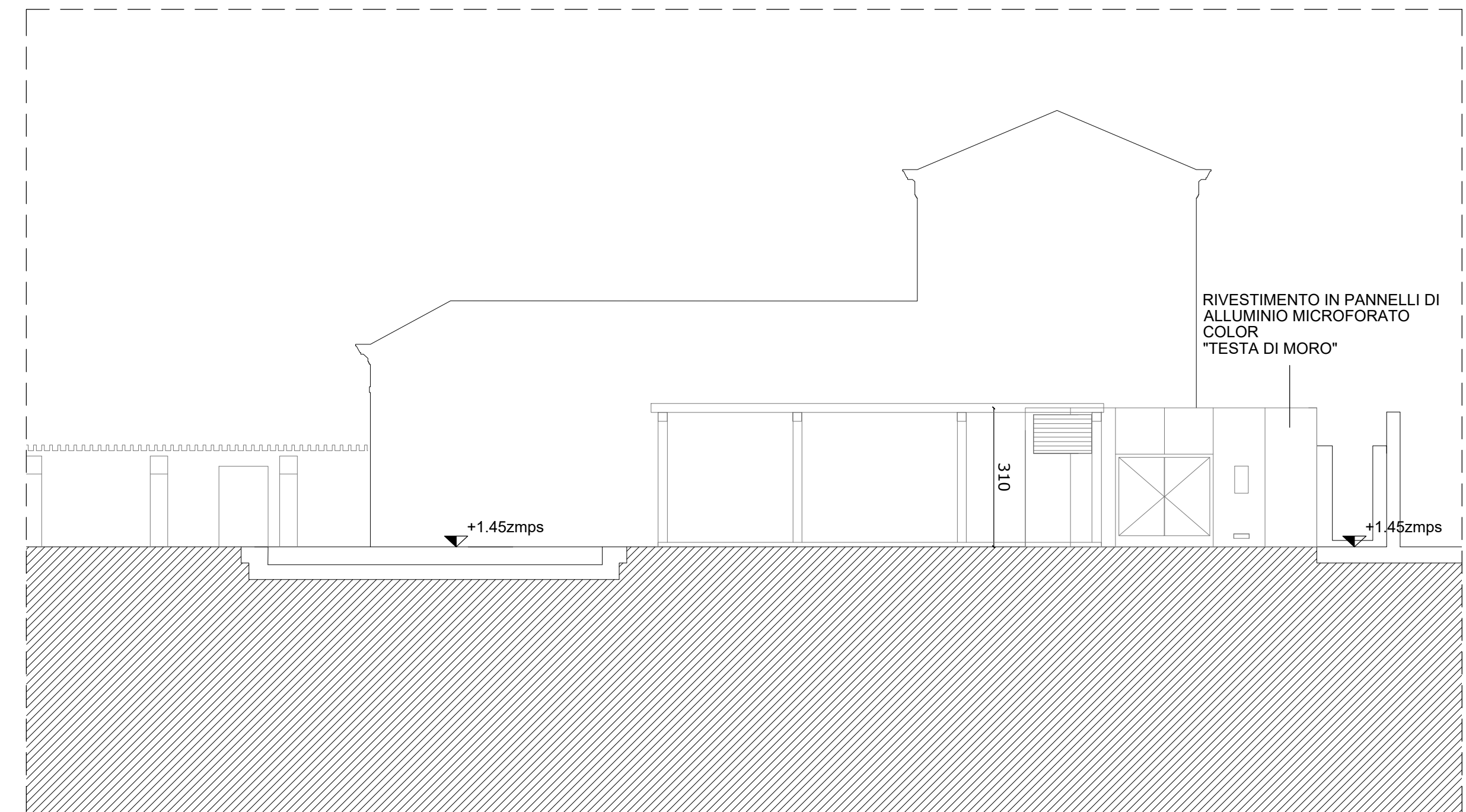

SEZIONE AA' VASCA SUD_PROGETTO_scala 1:100

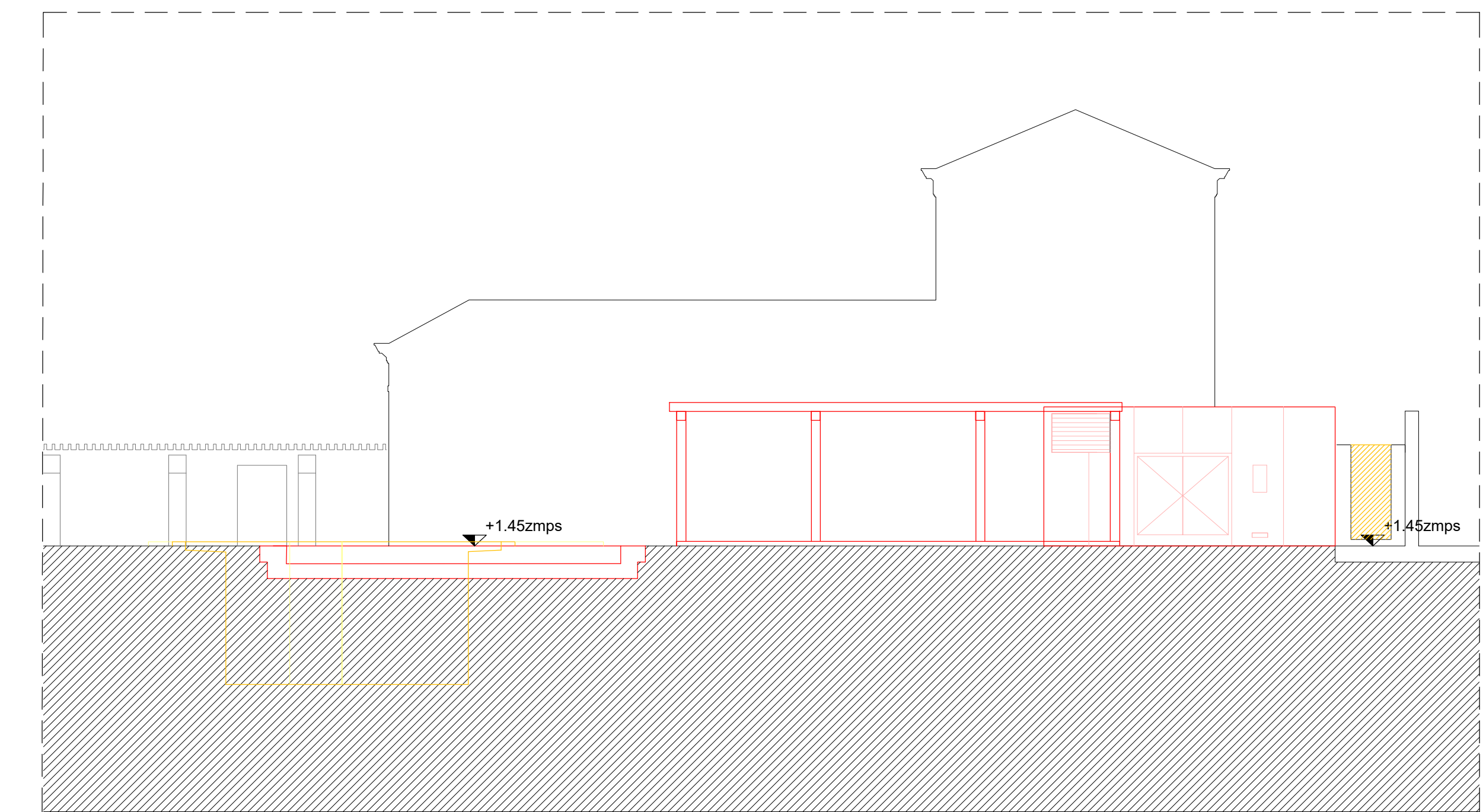

SEZIONE AA' VASCA SUD_COMPARATIVA_scala 1:100

LES AIRELLES VENICE
 Fondamenta de Le Zitelle, Giudecca 32,33,34
 30133 Venezia, Italia



Committente:
 Project Giudecca Srl
 Dott.ssa Anne Laure Sibille Marie Ollagnon

Project Manager:
 PMB Consulting

Progetto architettonico e strutturale:
 Venice Plan Ingegneria s.r.l.
 Ing. Franco Forcellini
 Ing. Damiano De Michiella

Consulenti per progettazione architettonica e paesaggistica:
DENNISTON
 arch. Jean Michel Gathy
 arch. David Schoonbroodt

Progetto impianti:
 AREATECNICA s.r.l.
 Ing. Gianluca Vigne

Progetto antincendio:
 Sicurtecno s.r.l.
 Ing. Fabio Rocchesso
 arch. Chiara Zanin

Coordinatore della sicurezza:
 Venice Plan Ingegneria s.r.l.
 geom. Mariano Barbero

RINNOVO DEL COMPLESSO ALBERGHIERO LES AIRELLES VENICE
 Procedura di SUAP (DPR 160/2010 e L.R. 55/2012 art. 4)
 DETTAGLIO VASCA SUD VILLA F_PROGETTO - PIANTE E SEZIONE

GIARDINI -
 VASCA VILLA F

TAVOLA
 104

| | | | | | |
|---------------|-------|---------------|------------|-------|---------------|
| ARCHITETTURA | | APRILE 2023 | | 1:100 | |
| Document type | Phase | Building Zone | Discipline | Floor | Document type |
| G | BP | PAL | LND | NL | MTY |
| Revision | | Description | | Date | |
| | | | | | |
| | | | | | |
| | | | | | |