

CITTA' DI  
VENEZIA



AREA LAVORI PUBBLICI, MOBILITÀ E TRASPORTI  
Settore Viabilità Venezia Centro Storico Isole,  
Mobilità Acqua, Energia e Impianti  
Sportello Trasporti e Concessioni Acque

ORDINANZA n° (vedi timbro in intestazione)

Oggetto: Canale di Cannaregio, prima parte dell'intervento di rialzo della pavimentazione e manutenzione della sponda di Fondamenta di Cannaregio.

Disposizioni di limitazione a occupazioni acquee, approdi e transiti nell'area di cantiere e di regolazione della viabilità nel canale.

#### IL DIRIGENTE

Viste la comunicazione inviata il 10 aprile 2024 dall'ufficio comunale Servizio Opere Strategiche Venezia Centro Storico e Isole, riportanti descrizione e calendario dello svolgimento della prima parte dell'intervento C.I. 14959/25 "Messa in sicurezza, consolidamento, marginamento e rialzo pavimentazione della fondamenta Cannaregio", e le conseguenti necessità di istituzione delle disposizioni in oggetto;

Preso che l'Assessorato comunale ai Lavori Pubblici, Edilizia e Agibilità scolastica, Decoro Urbano ha atto stabilito di eseguire l'intervento di rialzo della quota della pavimentazione del tratto di Fondamenta di Cannaregio compreso tra il ponte delle Guglie e il ponte dei Tre Archi, e il restauro del muro di marginamento lungo il canale, come anticipato in sede di incontri pubblici con tutti i rappresentanti delle categorie interessate e gli operatori delle attività economiche dell'area;

Viste

- l'Ordinanza n. 739/2007 e successive integrazioni, di istituzione degli approdi ad uso pubblico nel centro Storico di Venezia,
- l'ordinanza n. 196/2018 di regolazione d'uso della riva pubblica di Rio tera' San Leonardo,
- il Regolamento per la Circolazione Acqua del Comune di Venezia,
- il Testo Unico in materia di traffico acqueo, ordinanza n. 274 del 22/04/2015,

Visti l'art. 107 del Decreto Legislativo 18/08/2000, n. 267, Testo Unico delle Leggi sull'Ordinamento degli Enti Locali e l'art. 17 dello Statuto Comunale in materia di funzioni della Dirigenza;

#### ORDINA

Che siano istituite modifiche a viabilità acqua e occupazioni in Canale di Cannaregio come di seguito indicato, per lo svolgimento dell'intervento CI 14959/25 "Messa in sicurezza, consolidamento marginamento e rialzo pavimentazione della fondamenta di Cannaregio":

#### INSTALLAZIONE DEL CANTIERE

1. Per le operazioni di delimitazione dell'area di cantiere a terra e liberazione delle corrispondenti aree acquee del canale, a partire dal giorno **6 maggio 2024** fino giorno **6 settembre 2024** e comunque per la durata delle opere,
  - a) Viene interdetto a qualsiasi unità senza eccezioni l'approdo al tratto di Fondamenta di Cannaregio tra il civ. 996, vicino l'uscita di Calle Sotoportego Scuro, e Ponte dei Tre Archi (evidenziato nello schema planimetrico Allegato-1);
  - b) Nel corrispondente tratto sulla sponda opposta di Fondamenta di San Giobbe, tra il civ. 548 e Ponte dei Tre Archi, rimane in attività l'approdo "Crea" per i previsti servizi di linea, sono vietati gli approdi e soste di qualsiasi unità a parte quelle dei trasporti pubblici di linea, in servizio per emergenze, trasporti

Direttore - ing. Simone Agrondi (simone.agrondi@comune.venezia.it)  
Dirigente - arch. Alberto Chinellato (alberto.chinellato@comune.venezia.it)  
Responsabile del Servizio e del Procedimento: (barbara.carrera@comune.venezia.it)  
Sede di Venezia: Isolato Cavalli, San Marco 4084 - pec: mobilitatrasporti@pec.comune.venezia.it

Pagina 1 di 4

CITTA' DI  
VENEZIA



AREA LAVORI PUBBLICI, MOBILITÀ E TRASPORTI  
Settore Viabilità Venezia Centro Storico Isole,  
Mobilità Acqua, Energia e Impianti  
Sportello Trasporti e Concessioni Acque

sanitari, per pubblica sicurezza e vigilanza sul traffico, in attività per il cantiere, della società Veritas per igiene urbana, secondo la regolazione della viabilità acqua sotto riportata;

- c) Tutte le occupazioni di spazio-specchio acqueo presenti nei suddetti due tratti di sponda vengono sospese fino al termine dei lavori, i titolari dovranno provvedere allo spostamento dei mezzi ormeggiati, sono autorizzati all'assegnazione di posti temporanei nelle aree della "minidarsena" di Sacca della Misericordia e area "ex Rarinantes" in Canal Grande-Santa Chiara, nel limite dei posti disponibili in relazione a dimensioni e tipo delle barche;
- d) La società incaricata dei lavori è autorizzata alla rimozione e custodia dei pali d'ormeggio e altri manufatti di pertinenza delle occupazioni sospese, di ogni altra struttura occupante area acqua compresa all'interno della superficie di cantiere, alla chiusura del cantiere la zona dovrà essere riportata allo stato precedente riposizionando i manufatti e pali nelle precedenti posizioni secondo le autorizzazioni vigenti.

### SVOLGIMENTO DEI LAVORI

2. A partire dal giorno **6 maggio** fino al giorno **6 settembre 2024** e comunque per la durata delle opere,
  - a) È istituita area acqua di cantiere sporgente di m. 8,00 dalla sponda di Fondamenta di Cannaregio nel suddetto tratto dal civ. 996 al ponte dei Tre Archi, parzialmente occupata dalle strutture temporanee per l'intervento di consolidamento della sponda;
  - b) Sono quindi vietate navigazione e soste dentro tale area di qualsiasi unità, sia a remi che a motore, ad eccezione di esigenze di approdi per emergenze non risolvibili diversamente;
  - c) Vi potranno stazionare le unità impiegate per i lavori, durante l'attività giornaliera e nelle altre fasce orarie, purché non eccedenti la misura dell'area.
3. Le unità nautiche di cantiere (pontoni e motobarche) della società incaricata dell'intervento, sono quindi autorizzate alla circolazione per accedere all'area di cantiere,
  - a) Per il transito in Canale di Cannaregio delle unità che, per dimensioni e conformazione o carico a bordo, potranno causare ostruzione al traffico, si dovrà concordare l'attività di regolazione del traffico con Polizia Locale-Servizio Sicurezza della Navigazione;
  - b) Si dovranno installare tutti i dispositivi di segnalazione degli ingombri messi in opera, ai sensi delle norme vigenti di sicurezza nei cantieri, le unità nautiche dovranno stazionare nelle fasce orarie di sospensione dei lavori con luci di posizione attivate.

### MODIFICHE ALLA VIABILITA' ACQUA

4. Regolamentazione di traffico e soste, dal giorno **13 maggio** fino al giorno **6 settembre 2024** e comunque per la durata delle opere:
  - a) È istituito per tutta la lunghezza del Canale di Cannaregio senso unico di marcia, ogni giorno dalle ore 00:15 alle 12:30 nella direzione da Laguna Canale delle Sacche verso Canal Grande e dalle ore 12:45 alle 24:00 nel senso opposto, da Canal Grande verso laguna;
  - b) dalle ore 12:30 alle ore 12:45 e dalle ore 24.00 alle ore 00.15 è interdetto l'accesso al rio di Cannaregio alle unità sottoindicate, sia dalla Laguna Sud che dal Canal Grande e in entrata dai rii della Crea e di San Giobbe, al fine di consentire ai natanti in transito di liberare il canale entro l'orario di inversione del senso di marcia;
  - c) Tale regolazione è applicata a tutte le unità (comprese quelle con stazio all'interno del canale e quelle in uscita dai rii confluenti della Crea e di San Giobbe), sia a remi che a motore, ad uso diportistico, in servizio pubblico di trasporto persone (gondole, sandoli, taxi, NCC), per trasporto persone in conto proprio, per trasporto merci in conto proprio e per conto terzi;

Direttore - ing. Simone Agrondi (simone.agrondi@comune.veneziamunicipality.it)  
Dirigente - arch. Alberto Chinellato (alberto.chinellato@comune.veneziamunicipality.it)  
Responsabile del Servizio e del Procedimento: (barbara.carrera@comune.veneziamunicipality.it)  
Sede di Venezia: Isolato Cavalli, San Marco 4084 - pec: mobilitatrasporti@pec.comune.veneziamunicipality.it

Pagina 2 di 4

CITTA' DI  
VENEZIA



AREA LAVORI PUBBLICI, MOBILITÀ E TRASPORTI  
Settore Viabilità Venezia Centro Storico Isole,  
Mobilità Acqua, Energia e Impianti  
Sportello Trasporti e Concessioni Acquei

- d) È fatto divieto di approdo e sosta alle rive pubbliche lungo tutto il canale con imbarcazioni in doppia fila, sono ammessi solo ormeggi singoli, secondo le regole vigenti d'uso delle rive e la presente disposizione di viabilità.
- e) La specifica segnaletica sul traffico acqueo sarà installata a cura della ditta esecutrice dei lavori.
5. Sono esentati dall'obbligo di seguire il suddetto senso di marcia:
- a) le unità in servizio di trasporto pubblico di linea programmato. I programmi di esercizio dei servizi di trasporto pubblico locale nel corso dei lavori saranno disposti sulla base di quanto approvato con delibera n. 10/2024 dell'Assemblea dell'Ente di Governo del trasporto pubblico locale del bacino territoriale ottimale e omogeneo di Venezia, con oggetto *"Servizi di trasporto pubblico locale di competenza del Comune di Venezia. Riassetto provvisorio delle linee di navigazione lagunare nell'ambito degli interventi di messa in sicurezza, consolidamento, marginamento e rialzo pavimentazione delle fondamenta Cannaregio, Venier, Savorgnan e San Giobbe"* dal competente ufficio periferico di Venezia;
- b) Per lo svolgimento dei suddetti servizi di linea è consentito, in deroga alle disposizioni dell'ordinanza n° 334/2014, di eseguire manovre di evoluzione per cambio direzione di marcia nel tratto di Canal Grande antistante il Canale di Cannaregio, ai motoscafi delle corse "circolari" che faranno capolinea a Riva di Biasio, al fine di riprendere il percorso in direzione Ferrovia;
- c) Le unità circolanti per emergenze con i relativi segnali attivati;
- d) Le unità di Polizia Locale e altre forze dell'ordine in servizio di vigilanza sul traffico acqueo o per esigenze di pubblica sicurezza.
6. Fatti salvi l'obbligo di seguire i sensi di marcia stabiliti dalla presente ordinanza nel resto del Canale di Cannaregio, di dare comunque precedenza al flusso di traffico nella direzione stabilita e sempre ai motoscafi dei trasporti di linea, sono disposte anche le seguenti eccezioni:
- a) Nel tratto di canale da laguna fino a Ponte dei Tre Archi è consentito il transito in doppio senso di marcia ai mezzi della società Veritas per accedere alle postazioni di raccolta dei rifiuti urbani, ai mezzi per trasporti sanitari a servizio dell'Istituto delle Penitenti, alle unità occupanti gli specchi acquei in concessione n° 51470, 105169, 337, 45827, 95633, 22743, 105170, 99715, 70727, 8491, 73735, 77647, 52950, 1272, 77047, 52948, 52754, 51609, 106467, 58388, 52210, 53853, 37908, 44166, 1322, 40046, 9670, 41203, 94988, 66669, 30742, 79327, 51827, 30762;
- b) Nel tratto di canale da Canal Grande fino a Ponte delle Guglie è consentito il transito in doppio senso di marcia ai mezzi della società Veritas per accedere alle postazioni di raccolta dei rifiuti urbani, alle gondole esclusivamente per il servizio pubblico (sbarco/imbarco), alle unità occupanti le concessioni n° 8601, 71310, 38566, 8604;

Per l'annullamento della presente ordinanza è ammesso ricorso dinanzi al Tribunale Amministrativo Regionale Veneto entro il termine di decadenza di 60 giorni dalla sua pubblicazione, ai sensi dell'articolo 30 del Codice del Processo Amministrativo approvato con decreto legislativo 2 luglio 2010, n. 104, oppure e in alternativa tramite il ricorso straordinario al Presidente della Repubblica nel termine di 120 giorni dalla stessa data, ai sensi dell'articolo 9 del decreto Presidente della Repubblica 24 novembre 1971, n. 1199.

Tutti i termini di impugnazione decorrono dalla data di pubblicazione all'Albo Pretorio del Comune.

La presente ordinanza viene resa fatto salvo il necessario rilascio di tutti i provvedimenti autorizzativi previsti dalle vigenti norme e regolamenti.

La presente ordinanza non produrrà effetti fino all'emanazione dei titoli autorizzatori necessari alle singole attività sopra descritte, dette autorizzazioni saranno rilasciate dagli organi competenti.

Direttore - ing. Simone Agrondi (simone.agrondi@comune.venezia.it)  
Dirigente - arch. Alberto Chinellato (alberto.chinellato@comune.venezia.it)  
Responsabile del Servizio e del Procedimento: (barbara.carrera@comune.venezia.it)  
Sede di Venezia: Isolato Cavalli, San Marco 4084 - pec: mobilitatrasporti@pec.comune.venezia.it

Pagina 3 di 4

CITTA' DI  
VENEZIA



AREA LAVORI PUBBLICI, MOBILITÀ E TRASPORTI  
Settore Viabilità Venezia Centro Storico Isole,  
Mobilità Acqua, Energia e Impianti  
Sportello Trasporti e Concessioni Acque

Gli organi preposti alla vigilanza in materia di circolazione acqua sono incaricati di assicurare l'osservanza della presente ordinanza.

I trasgressori saranno soggetti alle sanzioni previste dalle disposizioni vigenti.

Il Dirigente

arch. Alberto CHINELLATO (\*)

(\*) Il presente documento risulta firmato digitalmente ai sensi del C.A.D. D.Lgs 82/2005 e s.m.i. ed è conservato nel sistema di gestione documentale del Comune di Venezia. L'eventuale copia del presente documento informatico viene resa ai sensi degli artt. 22, 23 e 23 ter D.Lgs 7 marzo 2005 n. 82.

#### Allegato 1

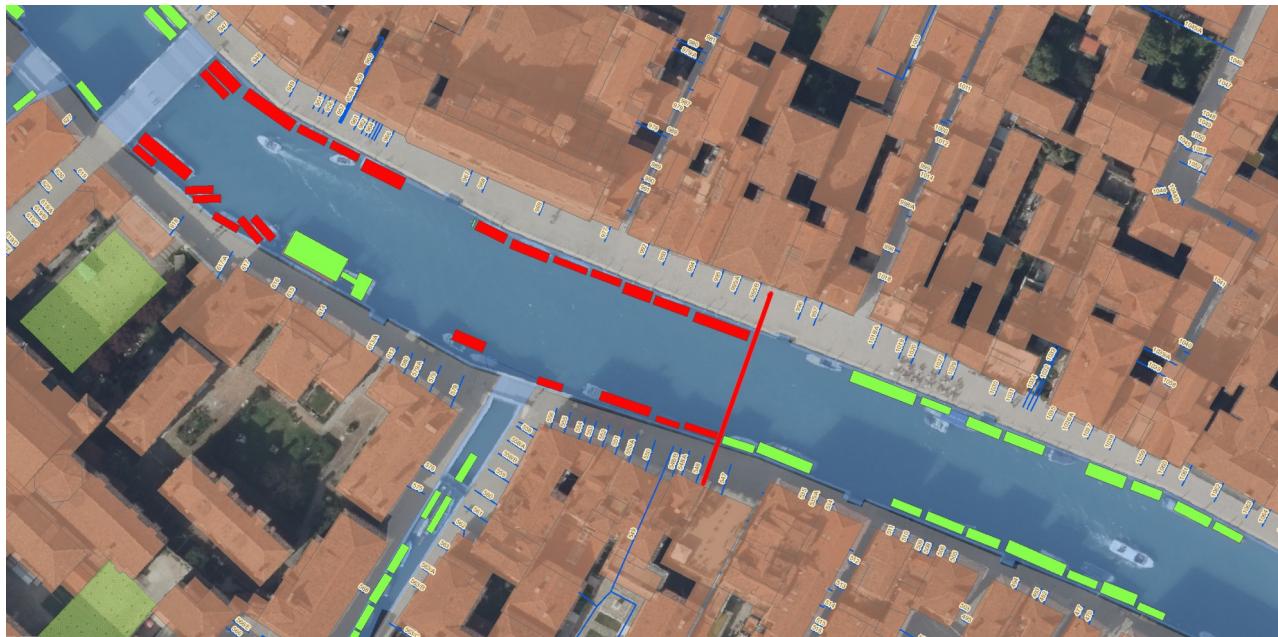

Direttore - ing. Simone Agrondi (simone.agrondi@comune.venezia.it)  
Dirigente - arch. Alberto Chinellato (alberto.chinellato@comune.venezia.it)  
Responsabile del Servizio e del Procedimento: (barbara.carrera@comune.venezia.it)  
Sede di Venezia: Isolato Cavalli, San Marco 4084 - pec: mobilitatrasporti@pec.comune.venezia.it

Pagina 4 di 4

*Il responsabile dell'istruttoria, il responsabile del procedimento e il responsabile dell'emanazione dell'atto finale dichiarano l'assenza di conflitto di interessi ai sensi dell'art. 7, comma 13, del Codice di comportamento interno*