

Carta degli ambiti di urbanizzazione consolidata ai sensi della L.R. 14/2017 (Allegato B)

Tavola **5** Foglio **3bis** Scala **1:10.000**

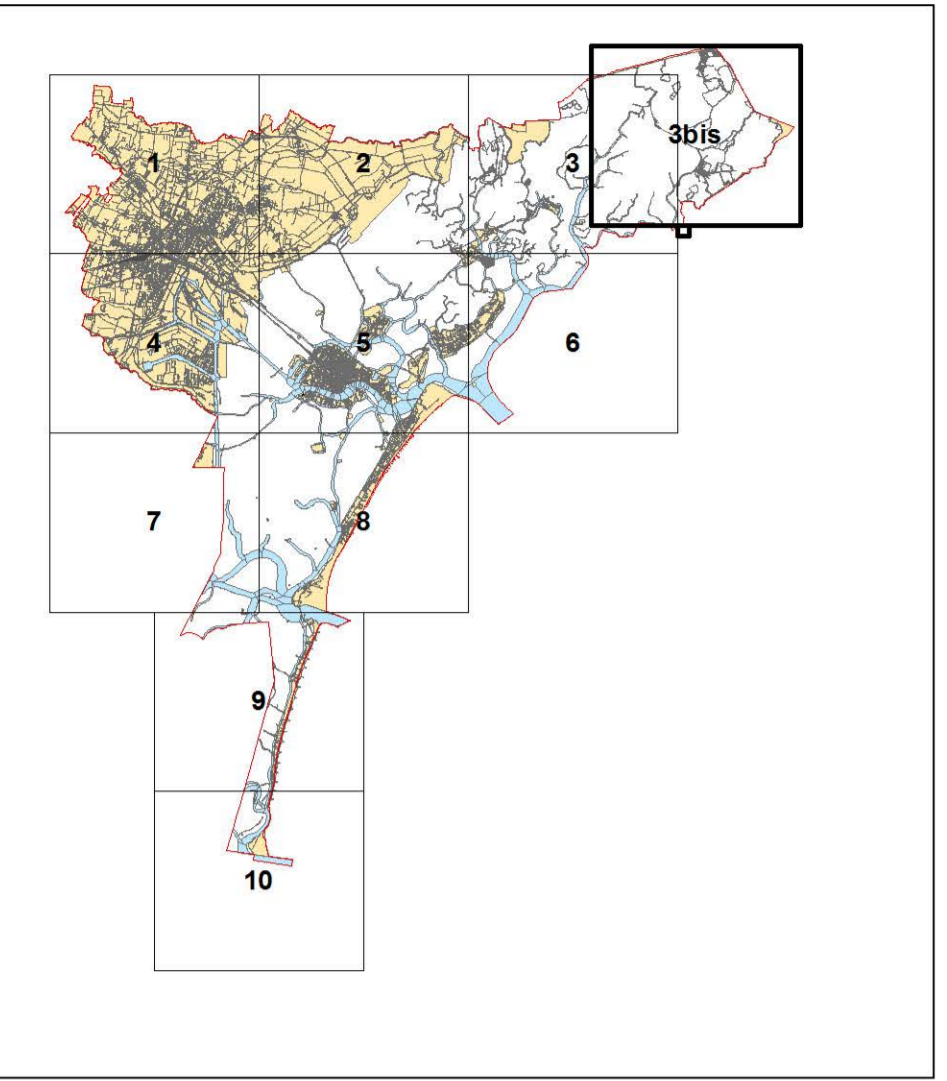

SINDACO
Luigi Spagnolo
ASSESSORE all'URBANISTICA
Massimiliano De Martin
DIREZIONE SVILUPPO DEL TERRITORIO E CITTÀ SOSTENIBILE
Direttore: Daniele Genotto
GRUPPO DI LAVORO:
Dirigente: Vincenzo De Nitto
Marco Bordin
Gabriele Antonangeli
Giuseppina Carletto
Cecilia Rossetti
Flavia Tassin Laguzzi
Adozione:
Approvazione:

Variante di adeguamento alle disposizioni sul contenimento del consumo di suolo ai sensi dell'art.13 comma 10 e con le procedure di cui all'art.14 della L.R. 6 giugno 2017, n.14

LEGENDA
- Confine comunale (red dotted line)
- Ambiti di urbanizzazione consolidata (blue shaded area)

