

- LEGENDA SOTTOSERVIZI DI PROGETTO:**
- Colonna Telecom
 - Linea Telecom
 - Pozzetto Telecom
 - Baffo Telecom
 - Linea acquedotto
 - Linea Fibra
 - Colonna Enel
 - Linea Enel
 - Pozzetto Enel
 - Baffo Enel
 - Pozzetto illuminaz. pubblica
 - Linea illuminazione pubblica
 - Impianti di illuminazione pubblica
- LEGENDA SOTTOSERVIZI ESISTENTI:**
- Linea acquedotto esistente
 - - - Linea Telecom interrata esistente
 - Linea Telecom aerea esistente
 - Linea Enel esistente
 - - - Linea fognatura Nord diam.140 cm - prof.350 cm esistente
 - - - Linea fognatura Sud diam.60 cm - prof.150 cm esistente
 - Linea illuminazione pubblica esistente
 - Linea gas esistente
- LEGENDA SCARICHI FOGNARI:**
- Allacciamento alla fognatura esistente
 - - - Tubazione principale acque nere - PVC φ 200
 - Cameretta acque nere φ 80 - ogni 25m
 - Baffo acque nere - PVC SN8 φ 160
 - Perimetro di progetto (schede 1-2-3) mq. 23.941,00
+ Ambito comunale mq 3.190,00 = mq 27.131,00

COMUNE DI VENEZIA - FAVARO VENETO - VIA VALLENARI - VIA MONTE MESOLA
PIANO DI LOTTIZZAZIONE di iniziativa privata in attuazione delle Schede Normative n° 1, 2, 3 della Variante al Piano degli Interventi approvata con Delibera di C.C. n° 78 del 29/07/2020. Via Monte Mesola, Via Vallenari, Favaro Veneto.

ELABORATO:
PROGETTO:
PROGETTO SOTTOSERVIZI

PROGETTISTA: Arch. Fabiano Pasqualetto	<p style="font-size: 8px;">STUDIO DI ARCHITETTURA ED URBANISTICA FABIANO PASQUALETTO ARCHITETTO</p> <p style="font-size: 8px;">VIA D. MALIZINI 5 - 30174 MESTRE (VE) Tel 041 984 662 - Fax 041 984 662 e-mail: info.fabianopasqualetto@gmail.com</p>
PROGETTISTA: Arch. Bruno Gianolla	<p style="font-size: 8px;">bruno gianolla architetto</p> <p style="font-size: 8px;">viale orionio 129/131/14 Mestre Venezia tel. 041 5321954 gianollabruno@libero.it</p>

REVISIONI:

	data: Novembre 2022
	scala: 1:500
	Tavola 8

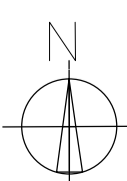

TUBAZIONE ACQUEDOTTO DA SOSTITUIRE NEL TRATTO COMPRESO TRA VIA VALLENARI BIS E LA NUOVA LOTTIZZAZIONE - DE 180 POLIETILENE

TUBAZIONE ACQUEDOTTO ESISTENTE SU VIA VALLENARI BIS DE 180 IN POLIETILENE

TUBAZIONE ACQUEDOTTO A SERVIZIO DELLA LOTTIZZAZIONE

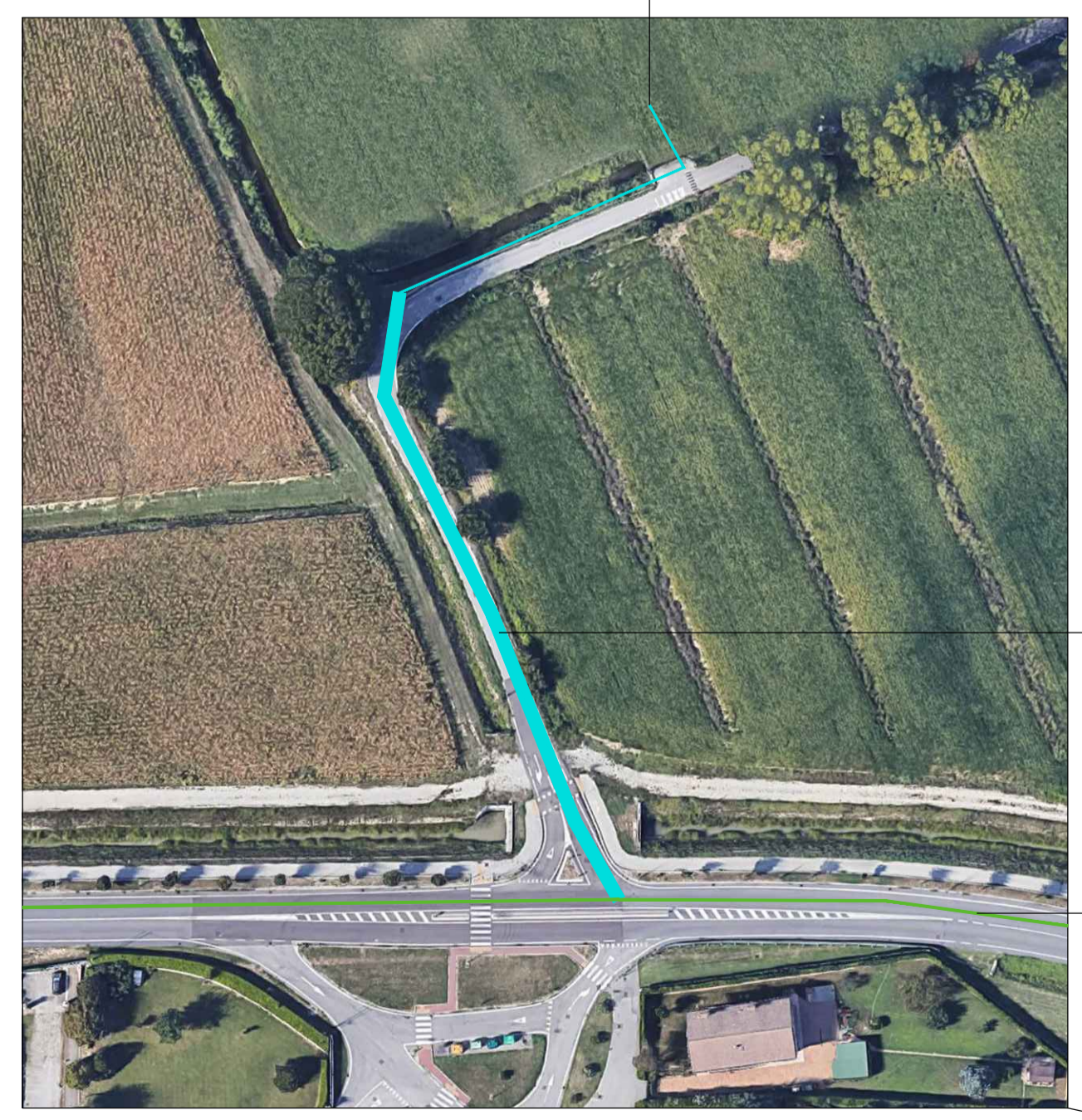

Palo Telecom n.3 linee

Allacciamento a nuova condotta dell'acquedotto in sostituzione all'esistente nel tratto tra via vallenari bis e l'area di intervento

SCHEDA 1
 SCHEDA 2
 SCHEDA 3