

SEZIONE TERRITORIALE STATO DI FATTO A-A

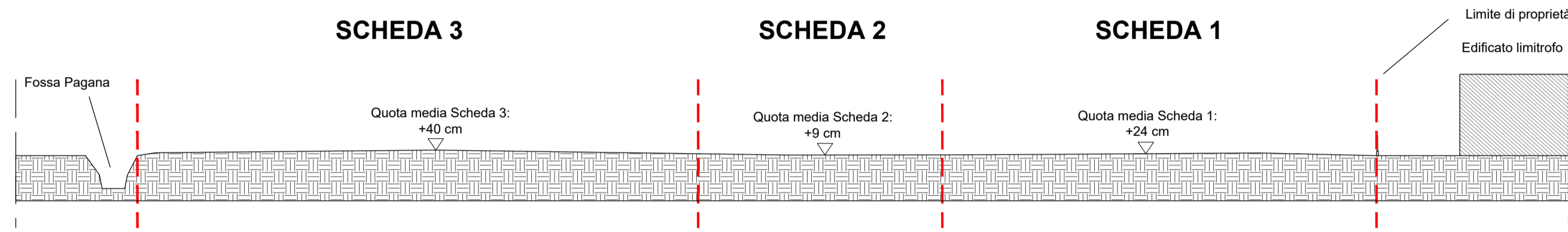

SEZIONE TERRITORIALE STATO DI FATTO B-B

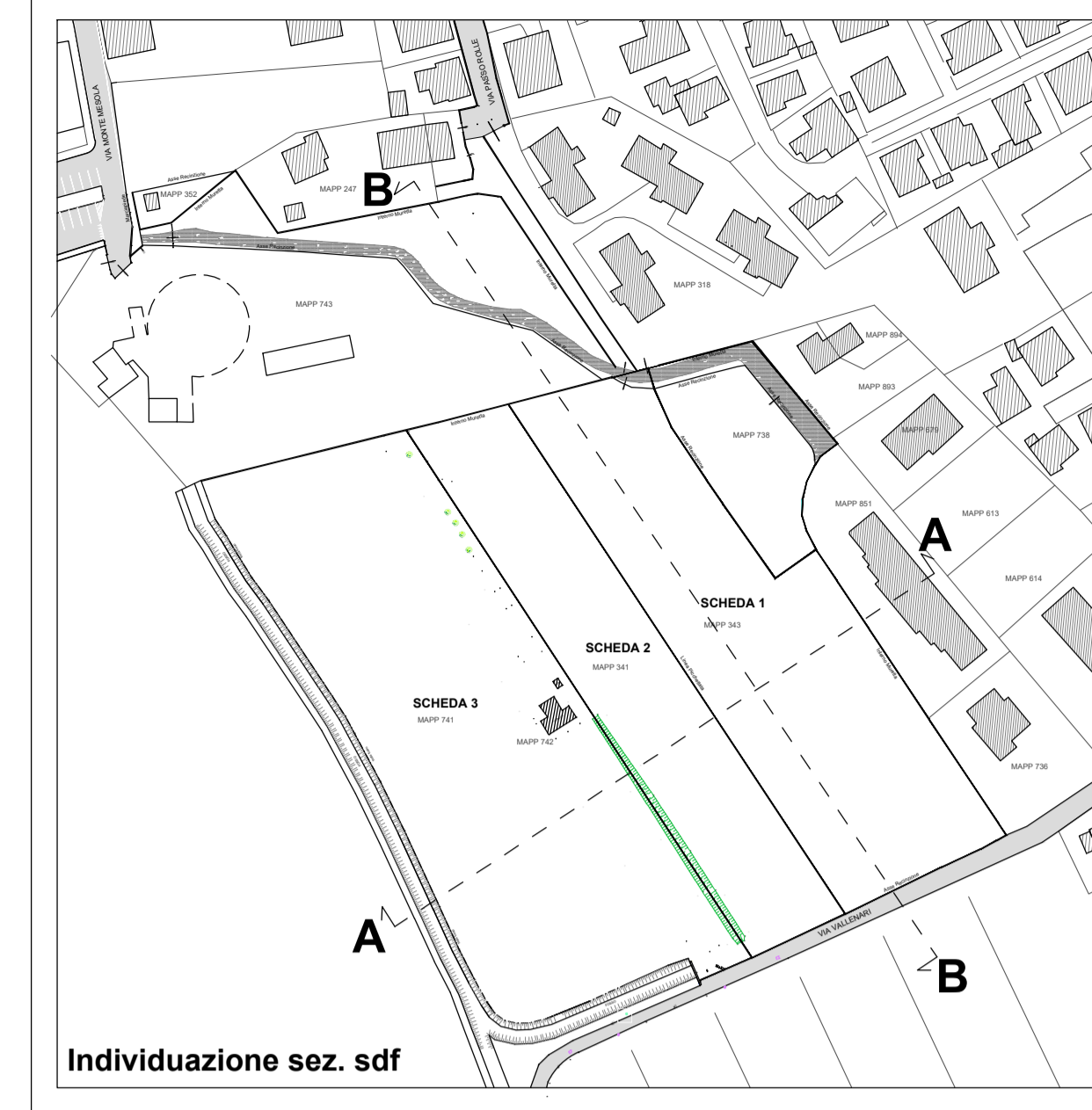
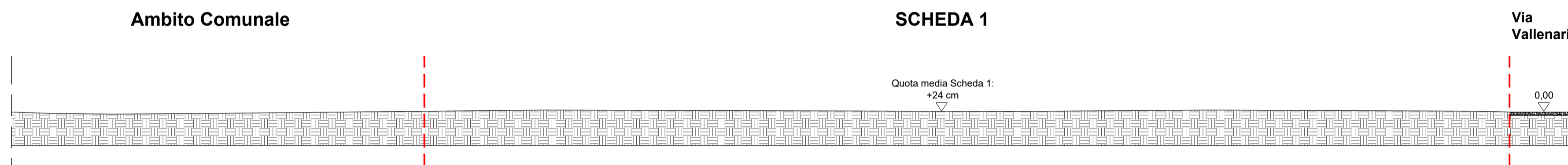

QUOTA MEDIA SDF:
 Quota media Scheda 1: 35% (+ 24cm) = 840
 Quota media Scheda 2: 25% (+ 9 cm) = 225
 Quota media Scheda 3: 40% (+ 40cm) = 1600

 Quota media Totale: + 27 cm

PROGETTO

SEZIONE TERRITORIALE PROGETTO A-A

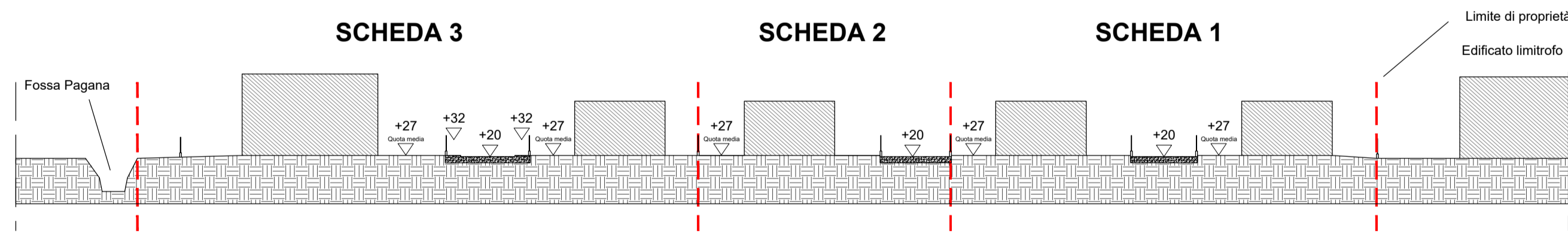

SEZIONE TERRITORIALE PROGETTO B-B

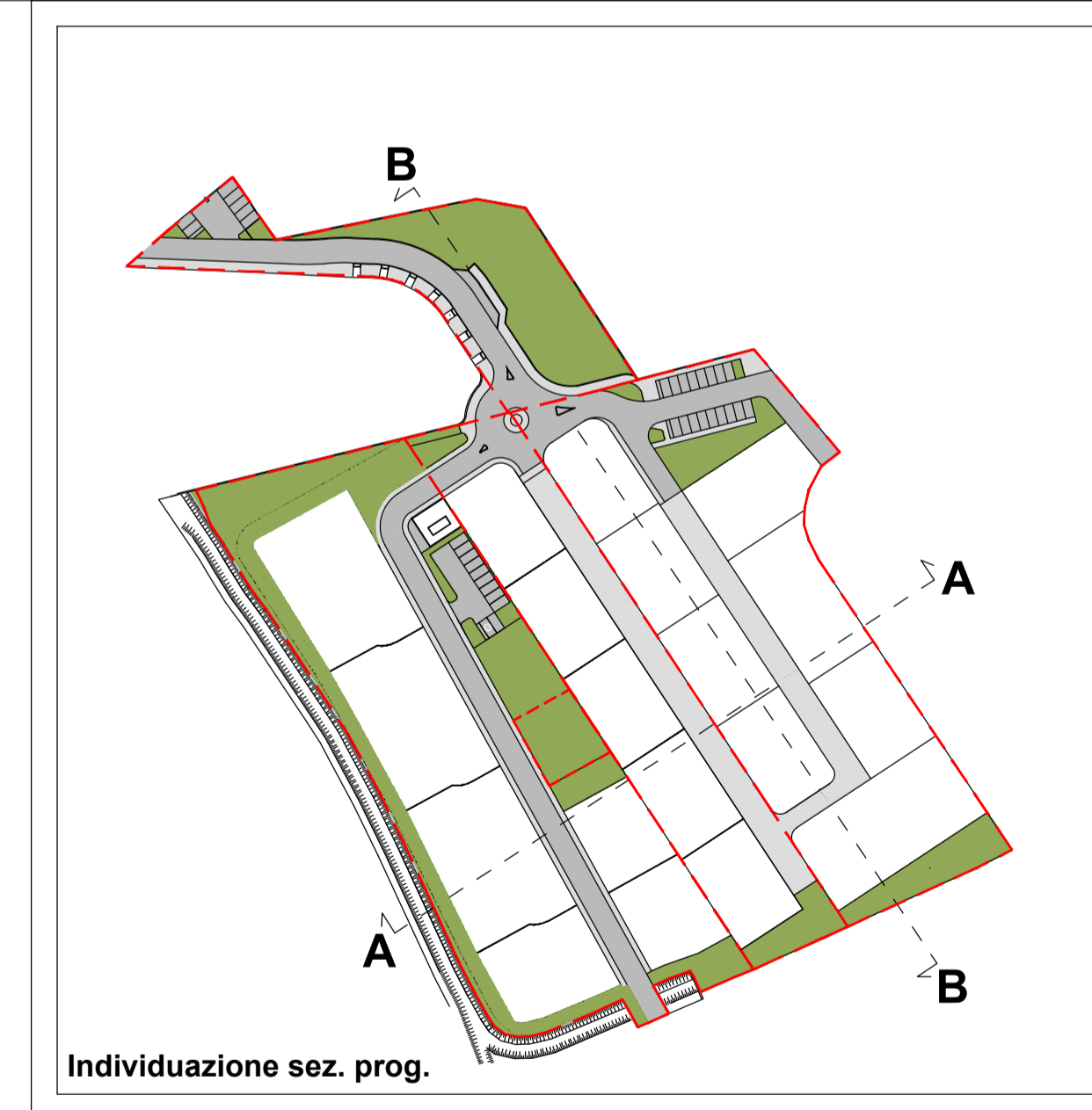
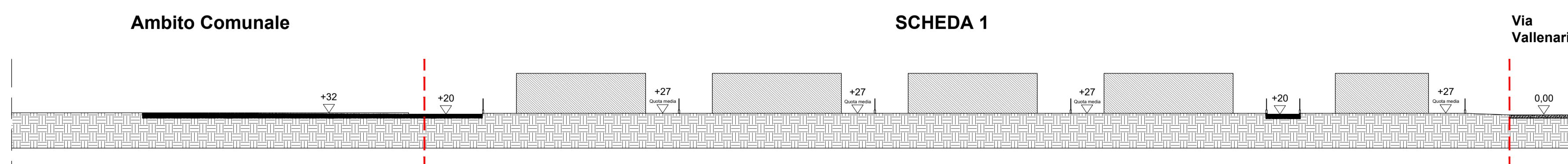

QUOTA MEDIA PROGETTO:
 Quota media Totale: + 27 cm
 equivalente a quella esistente

COMUNE DI VENEZIA - FAVARO VENETO - VIA VALLENARI - VIA MONTE MESOLA
 PIANO DI LOTTIZZAZIONE di iniziativa privata in attuazione delle Schede Normative n° 1, 2, 3 della Variante al Piano degli Interventi approvata con Delibera di C.C. n° 78 del 29/07/2020. Via Monte Mesola, Via Vallenari, Favaro Veneto.

ELABORATO:
PROGETTO:
SEZIONI TERRITORIALI

PROGETTISTA:
 Arch. Fabiano Pasqualetto

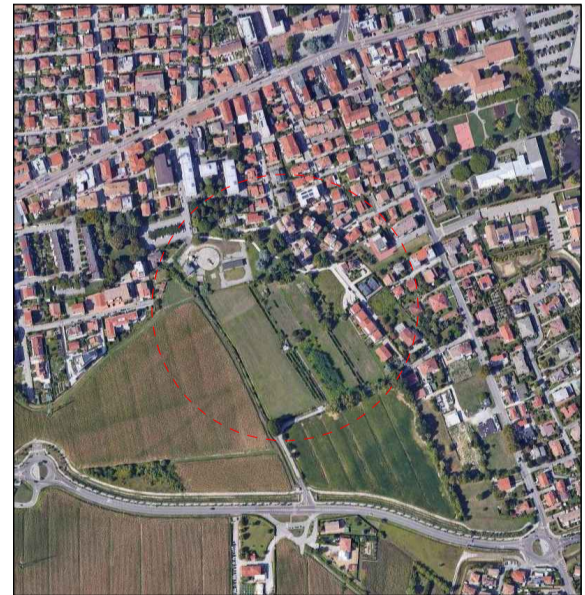

PROGETTISTA:
 Arch. Bruno Gianolla



REVISIONI:

data:
 Novembre 2022

scala:
 1:500

Tavola
6

