

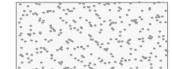

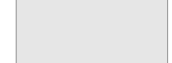

STATO DI FATTO

-  LIMITE SUPERFICIE ESTERNA
-  SUPERFICIE IN ASFALTO - ACCESSO CARRABILE
-  SUPERFICIE IN GHIAIA - PARCHEGGIO

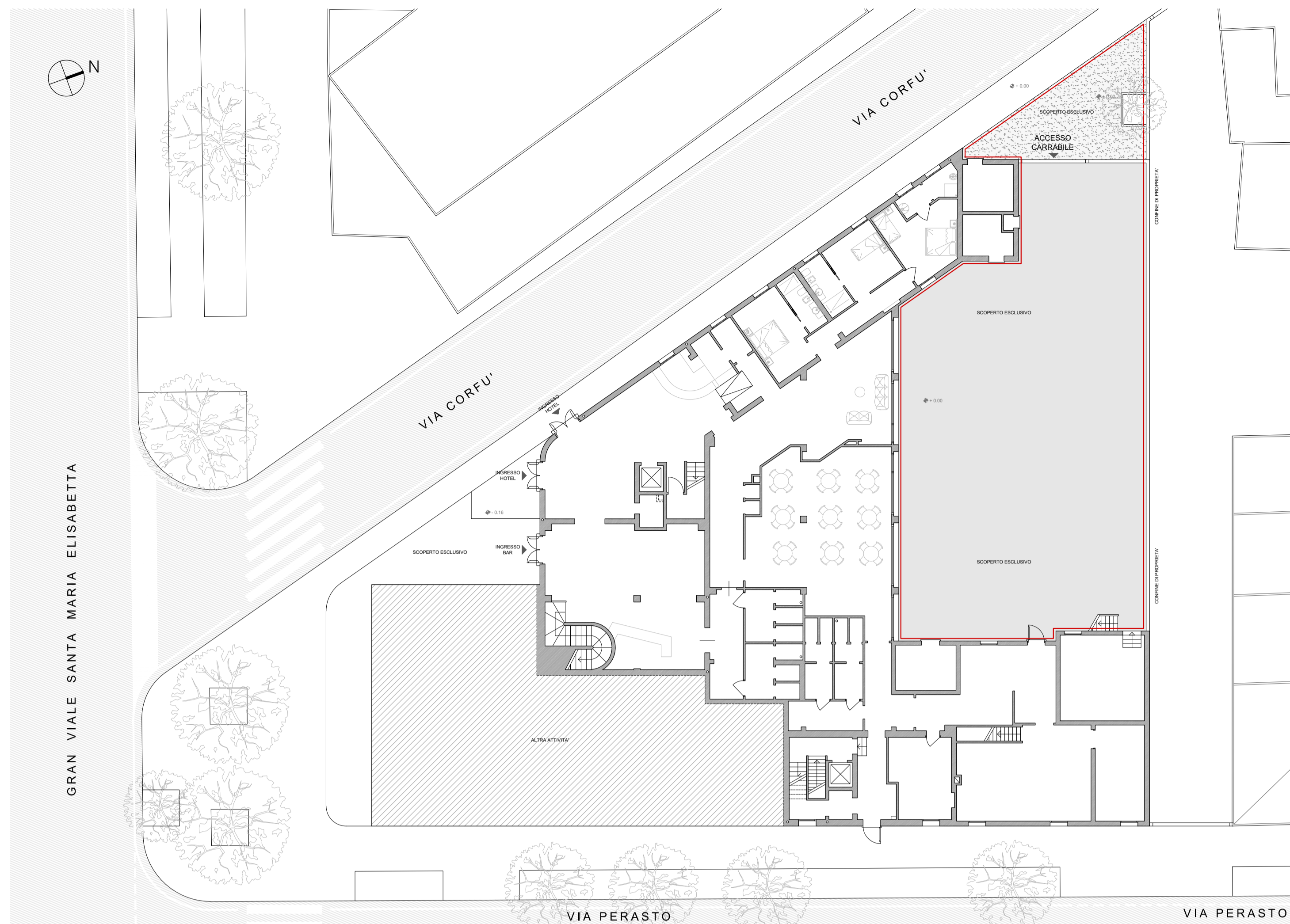

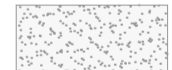
PROGETTO

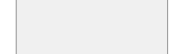
-  LIMITE SUPERFICIE ESTERNA
-  SUPERFICIE IN ASFALTO - ACCESSO CARRABILE
-  SUPERFICIE VERDE - PARCHEGGIO
-  STALLI PARCHEGGI
-  MARCIAPIEDE

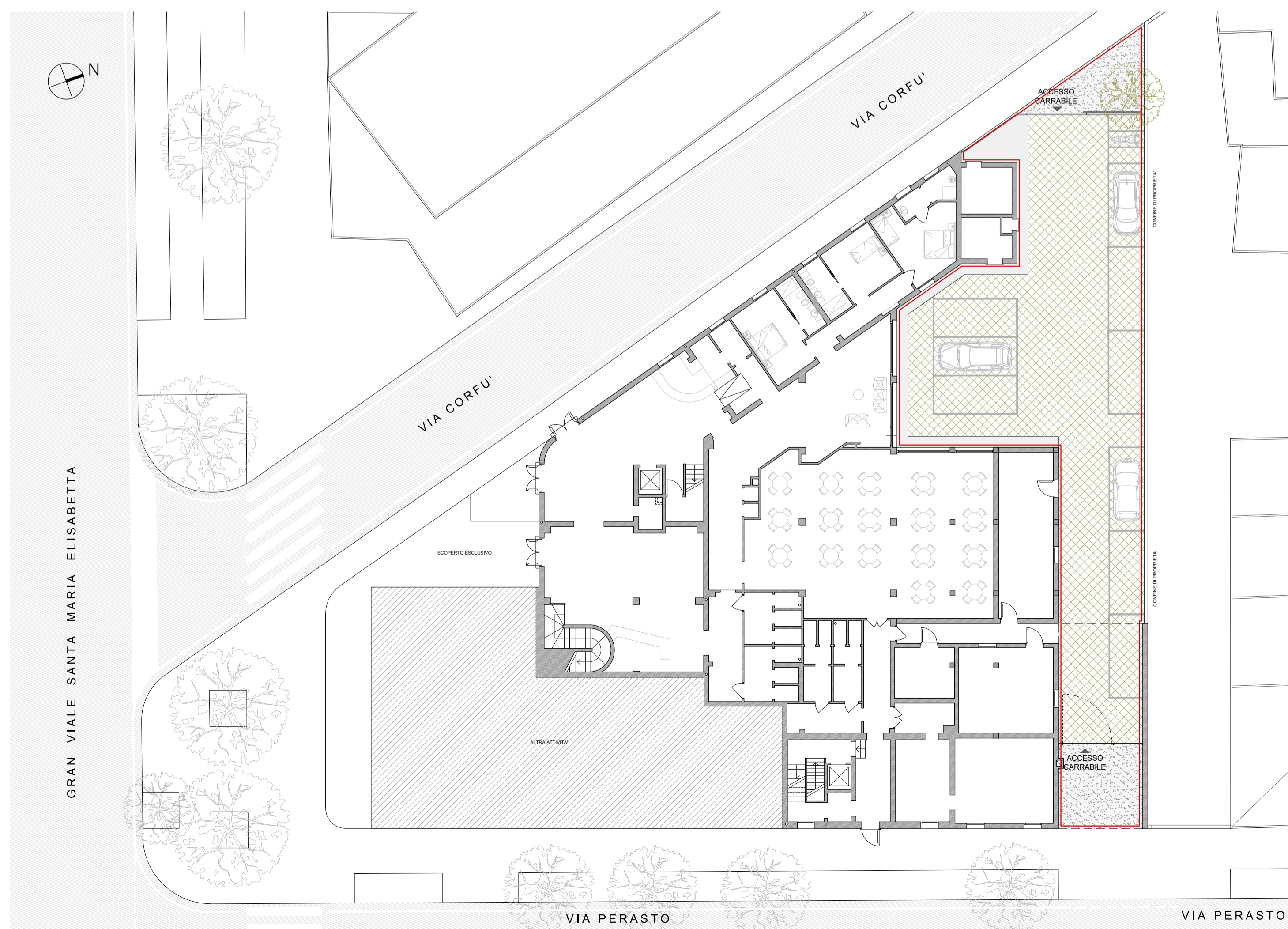

COMUNE DI VENEZIA

PROGETTO DI RISTRUTTURAZIONE E AMPLIAMENTO "HOTEL LE BOULEVARD"  
 Gran Viale S. Maria Elisabetta n. 41 - Lido di Venezia  
 Comune di Venezia - Fg. 25 - Part. 120 - sub. 5

RICHIESTA DI AMMISSIONE - PROCEDURA DI SPORTELLO UNICO PER LE ATTIVITA' PRODUTTIVE

Richiedente  
 LE BOULEVARD S.r.l. - Venezia  
 c.f. / p.iva 01511020271

Progettista  
 Arch. Maurizio Papini  
 Studio Associato Arch. M. Papini - Arch. G. Talluto  
 Via Respighi, 4 - 30171 Mestre (Ve) Italy  
 tel +39 041/989919 fax +39 041/5068886  
 e-mail m.papini@plscachiletti.it

Oggetto PROGETTO  
 Sistemazioni esterne

Scala 1:200

Data gennaio 2020  
 Aggiornam.

IL PROGETTISTA SI RISERVA LA PROPRIETA' DEL PRESENTE ELABORATO CHE NON POTRA' ESSERE UTILIZZATO E/O RIPRODOTTO SENZA IL SUO CONSENSO

Elaborato