

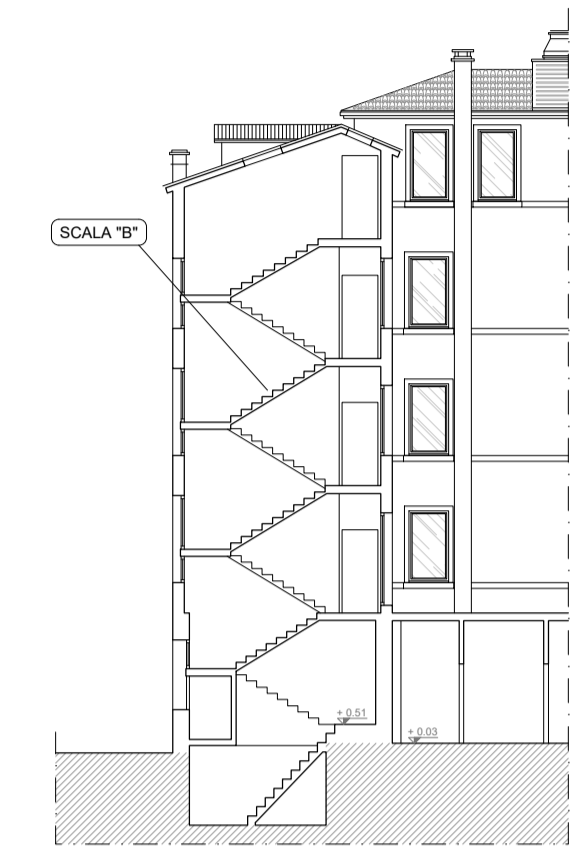

PROSPETTO SUD



PROSPETTO EST



SEZIONE AA

 AMPLIAMENTO



PROSPETTO NORD



PROSPETTO OVEST

COMUNE DI VENEZIA

PROGETTO DI RISTRUTTURAZIONE E AMPLIAMENTO "HOTEL LE BOULEVARD"
 Gran Viale S. Maria Elisabetta n. 41 - Lido di Venezia
 Comune di Venezia - Fg. 25 - Part. 120 - sub. 5

RICHIESTA DI AMMISSIONE - PROCEDURA DI SPORTELLO UNICO PER LE ATTIVITA' PRODUTTIVE

Richiedente
 LE BOULEVARD S.r.l. - Venezia
 c.f. / p.iva 01511020271

Progettista
 Arch. Maurizio Papini
 Studio Associato Arch. M. Papini - Arch. G. Talluto
 Via Respighi, 4 - 30171 Mestre (Ve) Italy
 tel +39 041/989919 fax +39 041/5068886
 e-mail m.papini@plscarchitetti.it

Oggetto
 COMPARATIVA STATO DI FATTO / PROGETTO
 Prospetto Sud
 Prospetto Est
 Prospetto Nord
 Prospetto Ovest
 Sezione AA

Scala 1:200

Data gennaio 2020
 Aggiornam.

IL PROGETTISTA SI RISERVA LA PROPRIETA' DEL PRESENTE ELABORATO CHE NON POTRA' ESSERE UTILIZZATO E/O RIPRODOTTO SENZA IL SUO CONSENSO

Elaborato