

PROGETTO_DATI RIASSUNTIVI DI MASSIMA

	superficie	altezza	volume
Piano terra (zona ampliamento)	mq 85,41	m 3,25	mc 277,58
Piano terra (confine Nord - nuovo accesso)	mq 65,40	m 3,25	mc 212,55
Sottocentrale - piano rialzato	mq 31,53	m 2,30	mc 72,52
Soppalco lavanderia - piano soppalco	mq 73,11	m 2,30	mc 168,15

DA DEMOLIRE mq 255,45 mc 730,80

	superficie	altezza	volume
Piano interrato	mq 48,10	m 2,30	mc 110,63
Piano terra (esclusa cabina Enel)	mq 569,05	m 3,25	mc 1849,41
Piano terra (confine Nord - nuovo accesso)	mq 65,40	m 3,25	mc 212,55
Piano primo	mq 457,48	m 3,35	mc 1532,56
Piano secondo	mq 457,48	m 3,35	mc 1532,56
Piano terzo	mq 356,15	m 3,20	mc 1139,68
Piano quarto	mq 356,15	m 3,20	mc 1139,68

DA RISTRUTTURARE (escluso interrato) mq 2261,71 mc 7406,44

	superficie	altezza	volume
Piano terra	mq 199,10	m 3,25	mc 647,11
Piano primo	mq 208,01	m 3,35	mc 696,83
Piano secondo	mq 208,01	m 3,35	mc 696,83
Piano terzo	mq 208,01	m 3,20	mc 665,63
Piano quarto	mq 208,01	m 3,20	mc 665,63

AMPLIAMENTO mq 1031,14 mc 3372,03



PIANTA PIANO TERRA

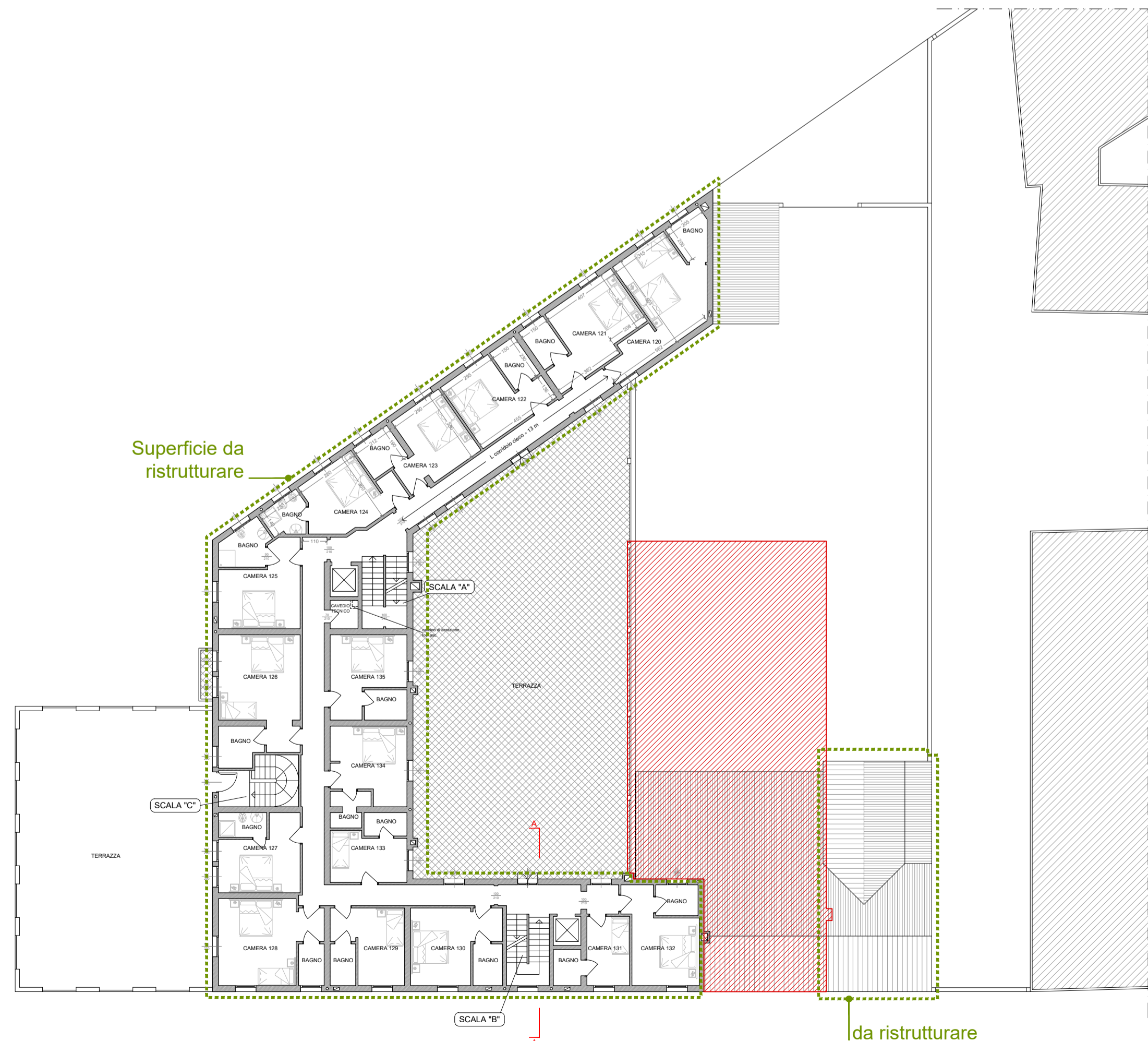

PIANTA PIANO PRIMO



PIANTA PIANO SECONDO

- DA DEMOLIRE
- AMPLIAMENTO
- DA RISTRUTTURARE

COMUNE DI VENEZIA

PROGETTO DI RISTRUTTURAZIONE E AMPLIAMENTO "HOTEL LE BOULEVARD"
 Gran Viale S. Maria Elisabetta n. 41 - Lido di Venezia
 Comune di Venezia - Fg. 25 - Part. 120 - sub. 5

RICHIESTA DI AMMISSIONE - PROCEDURA DI SPORTELLO UNICO PER LE ATTIVITA' PRODUTTIVE

Richiedente
 LE BOULEVARD S.r.l. - Venezia
 c.f. / p.iva 01511020271

Progettista
 Arch. Maurizio Papini
 Studio Associato Arch. M. Papini - Arch. G. Talluto
 Via Respighi, 4 - 30171 Mestre (VE) Italy
 tel +39 041/989919 fax +39 041/5068886
 e-mail m.papini@plscarchitetti.it

Oggetto
 COMPARATIVA STATO DI FATTO / PROGETTO
 Pianta piano terra
 Pianta piano primo
 Pianta piano secondo

Scala 1:200

Data gennaio 2020
 Aggiornam.

Elaborato