

MODELLO AR41
7 maggio 1987



MINISTERO DELLE FINANZE
DIREZIONE GENERALE DEL CATASTO E DEI SS TT EE
CATASTO EDILIZIO URBANO (RDL 13-4-1939 - 652)

MCC 000
LIRE
350

Planimetria di uso in Comune di VENEZIA

VIA S. POLO

CIV. 246

PIANO PRIMO

H=250

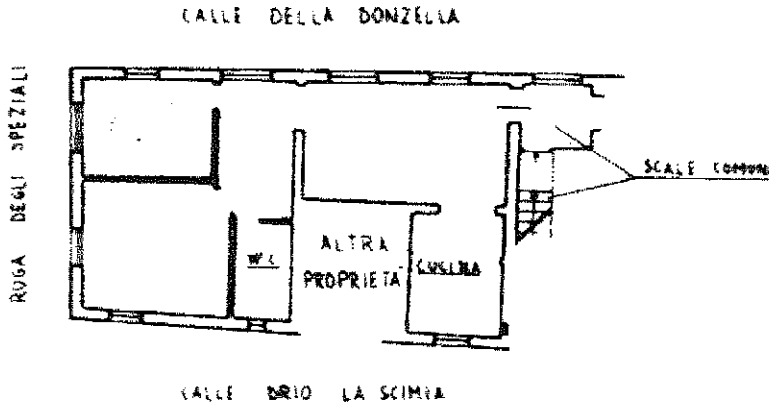

PIANO TERRA



CALLE DENTRO LA SCIMIA

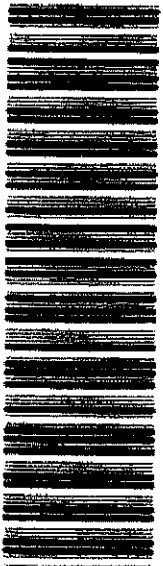

4845/0/1994

000/VE/13/023

SUB 6

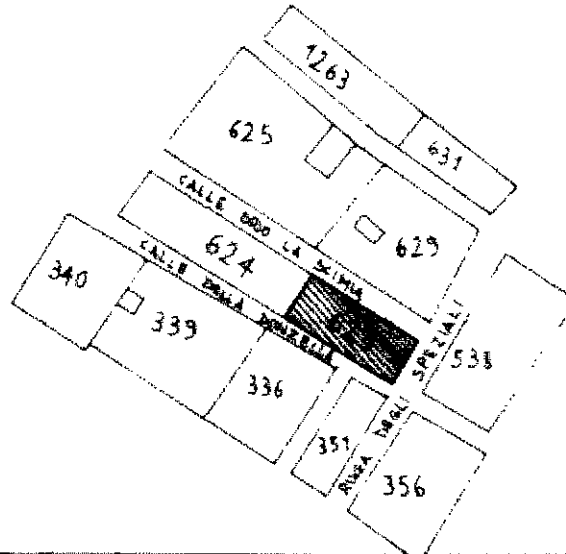

ORIENTAMENTO



SCALA DI 1:2

Dichiarazione in atto
Denuncia di variazione

Completata da ARCHITETTO ERICHER MAURIZIO

RESERVATO ALL'USO

Ultima Planimetria in atti
certificata in catasto

Iscritto all'albo degli ARCHITETTI

Data presentazione: 01/01/1994 - Data: 12/11/2008 - n. VE0245853 - Richiedente ERRICO MAURIZIO
Tot. schede: 1 - Formato di acq.: A4(210x297) - Fatti di scala: 1:1

4845

Catasto dei Fabbricati - Situazione al 12/11/2008 - Comune di VENEZIA (I.736) - Sezione di VENEZIA(Q) - < Sezione Urbana: VE Foglio: 13 Particella: 623 - Subalterno 6 >
VIA S. POLO n. 245 piano: 1-1;