

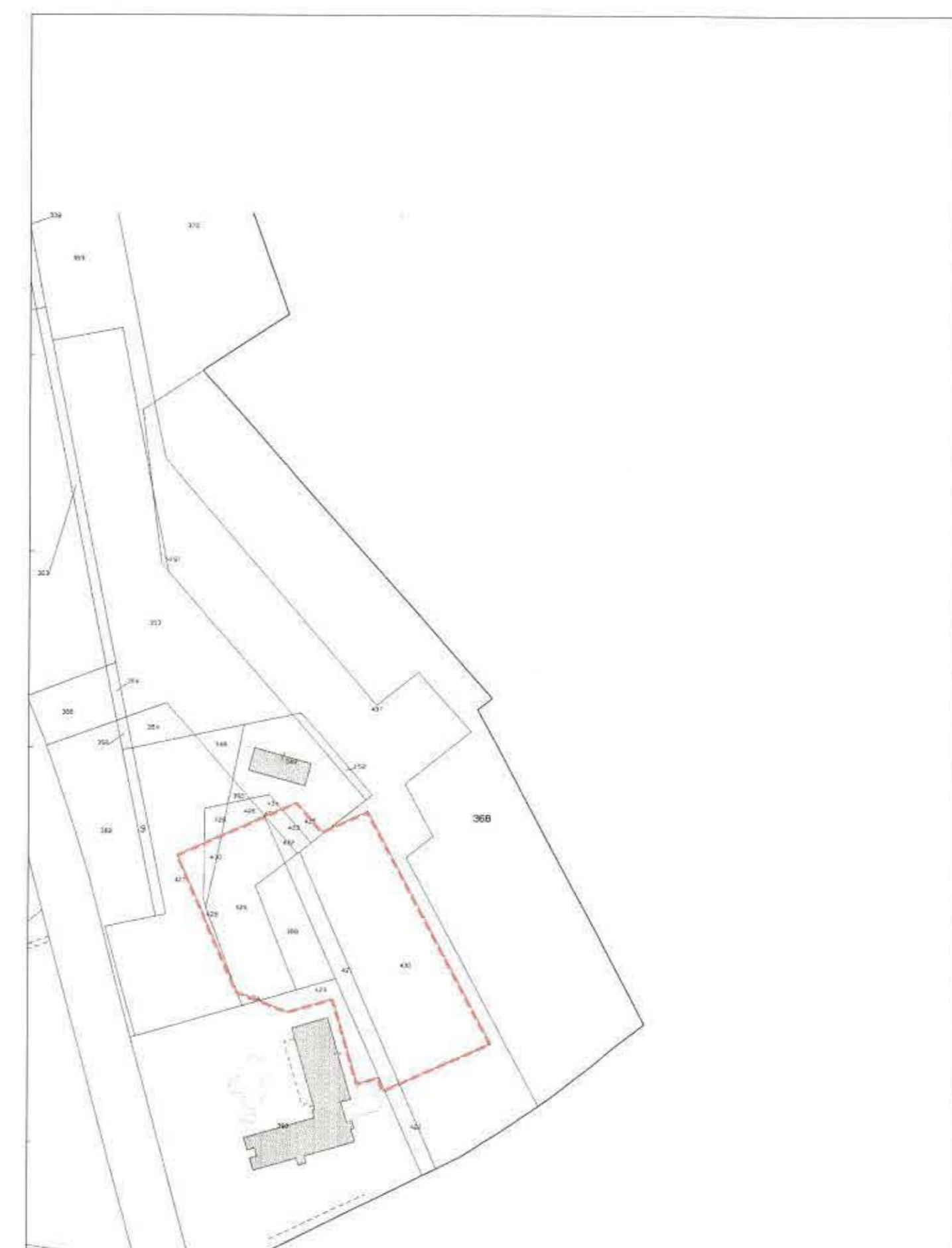

ORTOPIANO CON TOPONOMASTICA SCALA 1:2000

--- Limite Area delle Proprietà
 --- Perimetro Area di Intervento (mapp.li 388-421-423-425-428-430-432-433-435-436)



ESTRATTO DI MAPPA CATASTALE FOGLIO 17 (mapp.li 388-421-423-425-428-430-432-433-435-436)
 Scala 1: 2500



ESTRATTO DI PRG scala 1:5000
 Z.T.O. D ed attività produttive isolate in sede impropria
 Sottozona D8.a Attività florovivaistica

COMUNE DI VENEZIA
 REGIONE VENETO

PROGETTO E LUOGO
 FOGLIO 17 - MAPPALI 388-421-423-425-428-430-432-433-435-436
 SITI IN VIA TRIESTINA n.159 - TESSERA - VENEZIA

COMMITTENTE
 BENETAZZO GUERRINO, BENETAZZO RAFFAELLO
 COLLODET LUISA PAOLA, BOSCHIERO PAOLA

OGGETTO
 PROPOSTA DI VARIANTE URBANISTICA
 AI SENSI DELL'art. 6 DELLA L.R.
 11/2004

Documentazione in variante alla
 proposta di cui a prot. 2015/044936 del
 7/10/2015

ELABORATO
 ORTOPIANO CON TOPONOMASTICA

SCALA
 1:5000
 1:2500
 1:2000
 DATA
 RIF. FILE
 RILE 2019
 Tav _ 11.dwg

PROGETTISTA
 Arch. Michele Carraro
 Arch. Piero Giovannini
 Arch. Carlo Pagan
 Ing. Antonio Pantuso

GRUPPO LAVORO
 Arch. Matteo Cibin
 Arch. Selhyung Cho
 Arch. Gian Giacomo Borin

ELABORAZIONE
 H&A ASSOCIATI
 Banchina dell'Azoto 15/D
 30175 Marghera (VE)
 tel. 041922888 fax 0412529837
 e-mail: progetti@hastudio.it

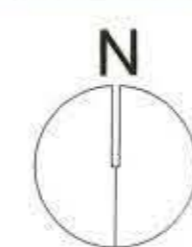

© 2018 by H&A Associati S.R.L. - All rights reserved.
 No part of this drawing may be given or used partially, copied or stored electronically or mechanically for any use for construction purposes, without the written permission of the copyright owner.
 © 2018 by H&A Associati S.R.L. - Tutti i diritti riservati.
 Nessuna parte di questo disegno può essere data in volume o fuori, copiata o stampata elettronicamente o meccanicamente o distribuita in nessun modo, senza il permesso scritto del proprietario del diritto di autore.