

ESTRATTO DI MAPPA CATASTALE FOGLIO 17 (mapp.li 388-421-423-425-428-430-432-433-435-436)
Scala 1: 2500

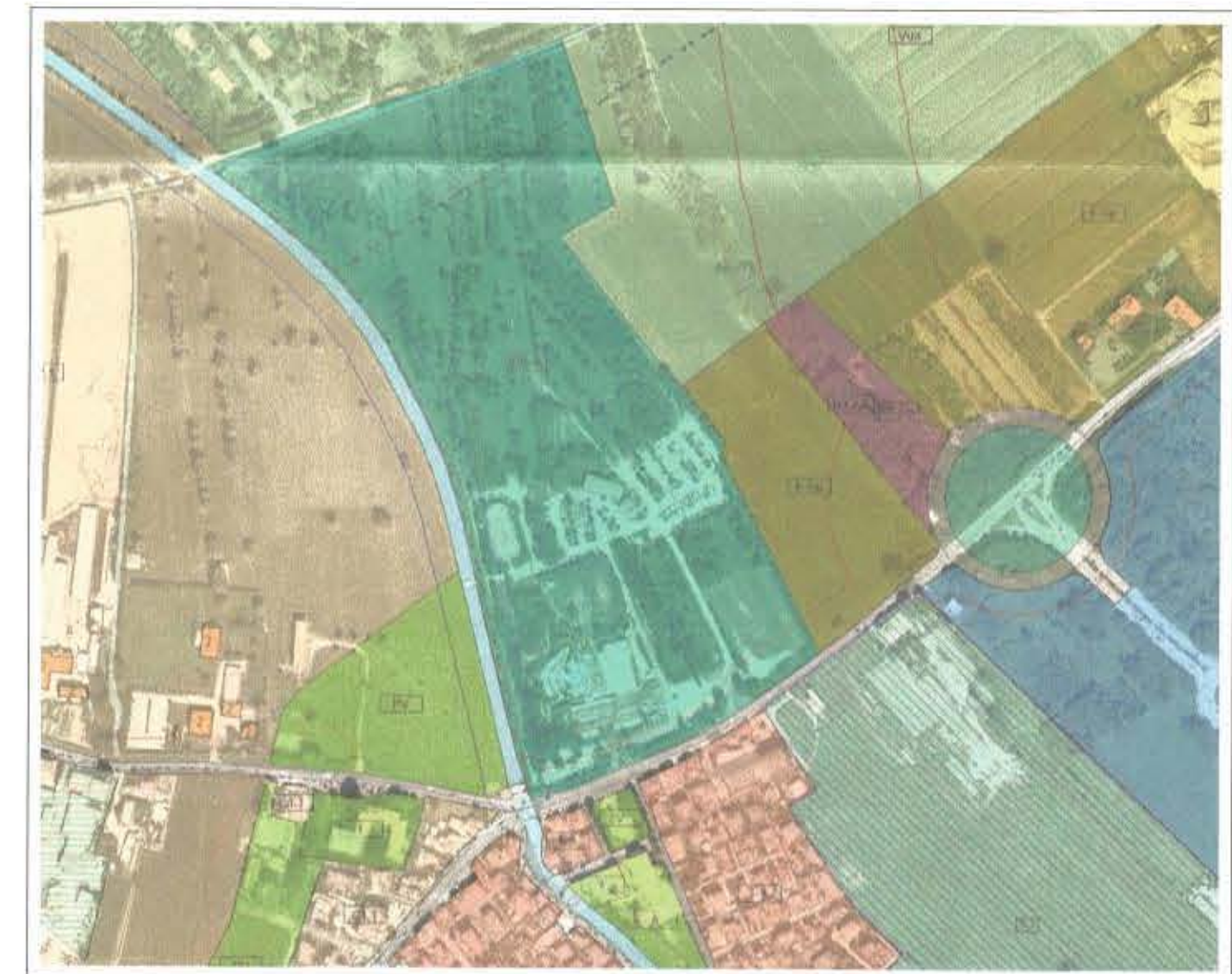

ESTRATTO DI PRG
scala 1:5000

Z.T.O. D ed attività produttive isolate in sede impropria
Sottozona D8.a Attività florivaistica

COMUNE DI VENEZIA
REGIONE VENETO

PROGETTO E LUOGO
FOGLIO 17 - MAPPALI 388-421-423-425-428-430-432-433-435-436
SITI IN VIA TRIESTINA n.159 - TESSERA - VENEZIA

COMMITTENTE
BENAZZO GUERRINO, BENAZZO RAFFAELLO
COLLODET LUISA PAOLA, BOSCHIERO PAOLA

OGGETTO
PROPOSTA DI VARIANTE URBANISTICA
AI SENSI DELL'art. 6 DELLA L.R.
11/2004

Documentazione in variante alla
proposta di cui a prot. 2015/044936 del
7/10/2015

ELABORATO
PLANIMETRIA GENERALE CARTA TECNICA
GENERALE

SCALA
1:5000
1:2500
1:2000

DATA RIF. FILE
23 APR 2019
_10.dwg

PROGETTISTA
Arch. Michele Carraro
Arch. Piero Giovannini
Arch. Carlo Pagan
Ing. Antonio Pantuso

GRUPPO LAVORO
Arch. Matteo Cibin
Arch. Seihyung Cho
Arch. Gian Giacomo Borin

ELABORAZIONE
H&A ASSOCIATI
Banchina dell'Azoto 15/D
30175 Marghera (VE)
tel. 041922888 fax 0412529837
e-mail: progetti@hastudio.it

© 2019 by H&A ASSOCIATI S.R.L. - All rights reserved. No part of this drawing may be given, in any form or stored mechanically or electronically, for use in construction projects, without the written permission of the copyright owner. © 2019 by H&A ASSOCIATI S.R.L. - Tutti i diritti riservati. Nessuna parte di questo disegno può essere data o data in modo elettronico o meccanico, o digitalmente o in forma di stampa, senza il permesso scritto del proprietario del diritto di autore.

PLANIMETRIA GENERALE CTR SCALA 1:2000

--- Limite Area delle Proprietà
- - - Area di Intervento (mapp.li 388-421-423-425-428-430-432-433-435-436)

