

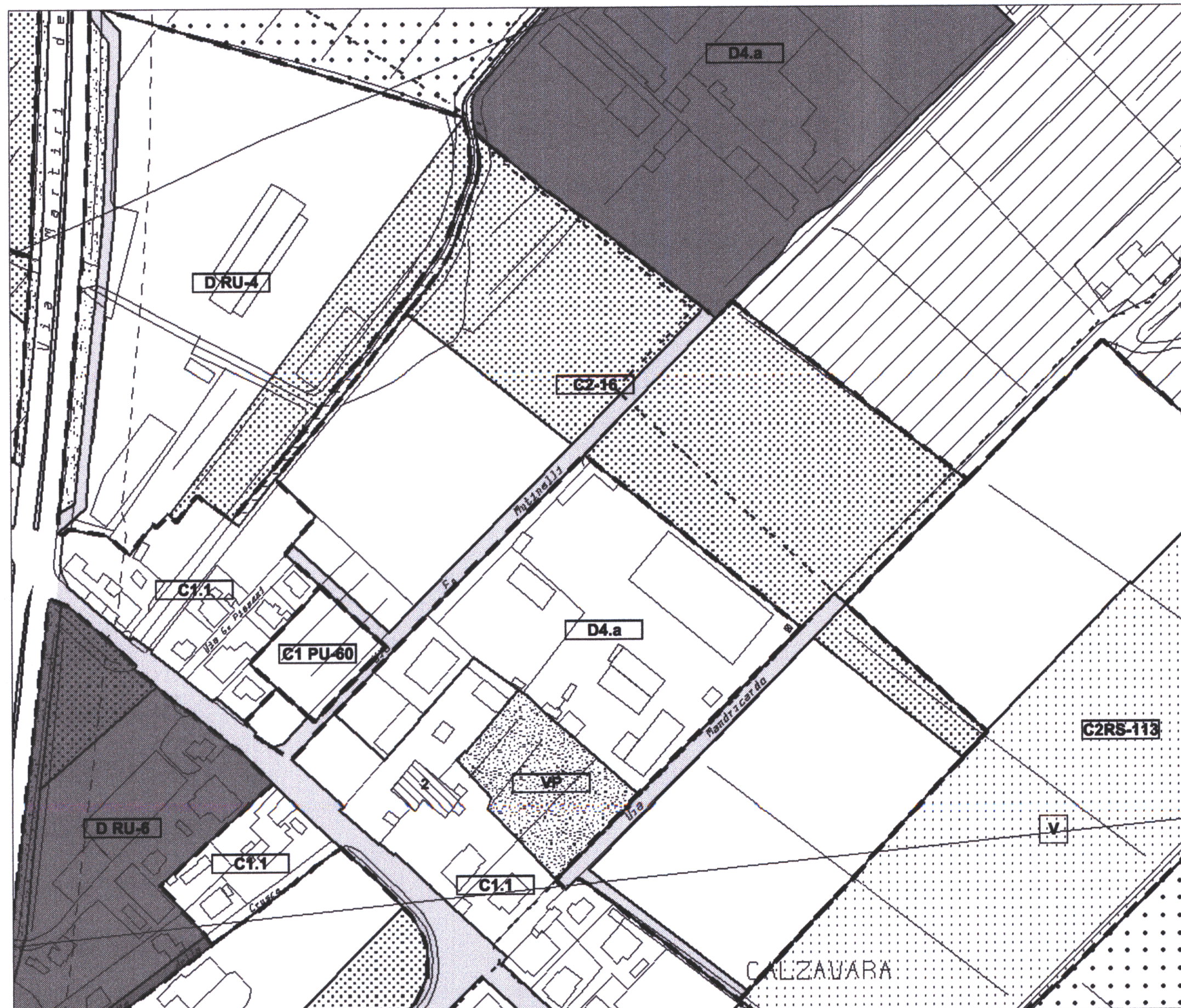

ME524
strumento
Programma straordinario
elaborato
Cartografia
fase / rev. documento
approvazione / 0 Tav. 15
comune di venezia - urbanistica - centro documentazione



ESTRATTO DA V.P.R.G. VIGENTE (approvata con D.G.R.V. 3905/04)

Scala 1:2000



ESTRATTO TABELLA ZONA C2 16

SUP. LORDA PAV. MAX. RESIDENZIALE	mq.	23.800
ABITANTI TEORICI	n°	438
STANDARD MINIMI PRIMARI (PARCHEGIO)	mq.	1.673
ALTRI STANDARD	mq.	13.130
ALTEZZA MASSIMA	m.	15,00
TIPO DI STRUMENTO ATTUATIVO	P.E.E.P.	

NOTE: Gli standard primari saranno verificati in sede di approvazione degli S.U.A. e nel rispetto degli art. 25 e 26 della L.R. 91/85

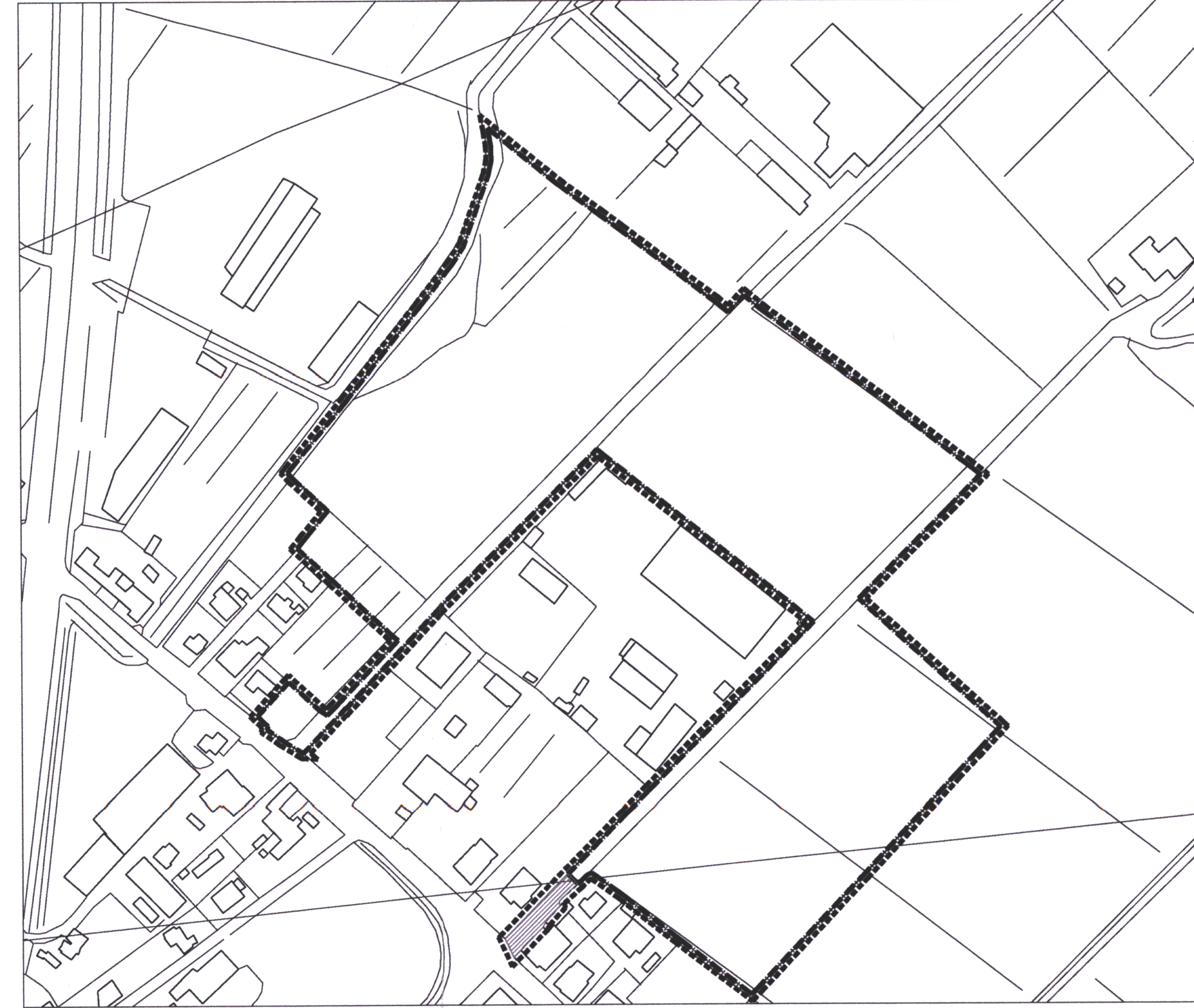

VARIANTE AL PERIMETRO

Scala 1:2000



- PERIMETRO C2-16 da V.P.R.G. VIGENTE
Superficie territoriale (St) = 56.523 mq
sup. max modificabile (10% della St) = 5.652 mq
- SUPERFICIE IN AUMENTO E/O IN DIMINUIZIONE
sup. modificata in aumento = 371 mq (<10% della St)
- PERIMETRO VARIANTE
Superficie territoriale (St) = 56.894 mq



ESTRATTO MAPPA CATASTALE (fig.16-21 sez. Mestre)

Scala 1:2000



ELENCHI CATASTALI	PARTITA C.T.	PARTITA N.C.E.U.	SEZIONE	FGL.	MAPP.	QUALITA' o CATEGORIA	CLS.	CONSIST. mq - vani	REDDITO DOM. RENDITA EURO	SUP. CATASTALE		SUP. da ESPROPRIARE	
										totale mq	parziale mq	totale mq	parziale mq
BESAZZA IOLANDA nata a MESTRE il 09/01/1915	15668		Mestre	21	85	semin arbor	2		37,15	4.880	4.880		
BARON NORMA nata a MESTRE il 07/04/1909 - Comproprietario	13790		Mestre	21	86	semin arbor	2		107,7	14.090	14.090		
CAMILLI GIOVANNI nato a ROVIGO il 30/10/1895 - Comproprietario			Mestre										
BOLGAN ALESSANDRO nato a MESTRE il 28/08/1961 - Proprieta' per 1/12			Mestre	21	87 sub1	D7					15.120		295
BOLGAN ANNAMARIA nata a MILANO il 16/09/1953 - Proprieta' per 1/12													
BOLGAN GERMANO nata a MESTRE il 08/07/1919 - Proprieta' per 1/2													
BOLGAN LIDA nata a VENEZIA il 22/08/1967 - Proprieta' per 1/12													
BOLGAN MARINA nata a VENEZIA il 20/03/1957 - Proprieta' per 1/12													
ROSCINI VITTORIA nata a ROMA il 09/04/1922 - Proprieta' per 2/12													
ZANETTI Tiziano nato a VENEZIA il 24/05/1953			Mestre	21	89	semin arbor	2		25,76	3.370		1.237	
BESAZZA IOLANDA nata a MESTRE il 09/01/1915	15668		Mestre	21	234	bosco ceduo	U		0,21	90	90		
SORAVIA S.R.L. con sede in VENEZIA			Mestre	21	236	seminativo	3		2,01	300	300		
SORAVIA S.R.L. con sede in VENEZIA			Mestre	21	237	seminativo	3		1,34	200	200		
SORAVIA S.R.L. con sede in VENEZIA			Mestre	21	252	bosco ceduo	U		0,12	50	50		
SORAVIA S.R.L. con sede in VENEZIA			Mestre	21	252	semin arbor	2		35,54	4.650	4.650		
SORAVIA S.R.L. con sede in VENEZIA			Mestre	21	253	semin arbor	2		73,91	9.670	9.670		
BESAZZA MARIA; FU GIUSEPPE - Proprieta'	15442		Mestre	21	288	semin arbor	2		3,59	470	470		
GIOTTO ANTONIA; FU GIO BATTIA - Usufrutto per 1/2													
BOZZETTO Luigi; FU GIOVANNI Proprieta' per 1000/1000	8248		Mestre	21	443	semin arbor	2		8,88	1.162		605	
DEMANIO DELLO STATO	353		Mestre	16	469	semin arbor	2		4,2	550	550		
HYPO ALPE ADRIA BANK SPA con sede in Udine			Mestre	21	497	semin arbor	2		2,98	390		146	
ZANETTI Tiziano nato a VENEZIA il 24/05/1953			Mestre	21	498	semin arbor	2		1,03	135		80	
SORAVIA S.R.L. con sede in VENEZIA			Mestre	21	603	semin arbor	2		120,65	15.784	15.784		
SORAVIA S.R.L. con sede in VENEZIA			Mestre	21	604	semin arbor	2		25,11	3.285	3.285		
SORAVIA S.R.L. con sede in VENEZIA			Mestre	21	605	semin arbor	2		2,8	366	366		