

**AREA ECONOMIA E FINANZA**  
**SETTORE TRIBUTI - SERVIZIO IMPOSTE LOCALI E RISCOSSIONE**  
**San Marco n. 4030 - 30124 VENEZIA tel. 0412744091 - fax. 0412744050**  
**Via Forte Marghera n. 111 – 30173 MESTRE – tel. 0412746091 – Fax 0412744050**  
**mail [info.tributi@comune.venezia.it](mailto:info.tributi@comune.venezia.it)**

## GUIDA TOURIST TAX

### COMPILAZIONE DELLA COMUNICAZIONE DEI PERNOTTAMENTI

ACCEDERE AL PORTALE CON LE CREDENZIALI PERSONALI E SELEZIONARE LA PALETTA RENDICONTAZIONE:

Trimestre precedente (Secondo Trimestre 2020)		Trimestre in corso (Terzo Trimestre)	
Dich. protocollate per un totale di Euro	984,00	Dich. protocollate per un totale di Euro	0,00
Imposta Versata per un totale di Euro	0,00	Imposta Versata per un totale di Euro	0,00
Imposta Residua per un totale di Euro	984,00	Imposta Residua per un totale di Euro	0,00
Imposta Ecceduta per un totale di Euro	0,00	Imposta Ecceduta per un totale di Euro	0,00
Numero Pernottamenti	194	Numero Pernottamenti	0
Numero Soggetti	0	Numero Soggetti	0
Numero Soggetti Esenti	0	Numero Soggetti Esenti	0
Numero Soggetti Riduzioni	0	Numero Soggetti Riduzioni	0

At the bottom of the page, the 'Rendicontazione annuale' section is partially visible. The browser's taskbar shows the date and time as 09:40 on 30/09/2020.

## ASSICURARSI CHE SU SOGGETTO COMPAIA LA LA VOCE “GESTORE”

**PROVA PROTOCOLLO - COMUNE DI VENEZIA**

Data: 30/09/2020  
 Utente: L7361005838808  
 Ver. 6.11 del 13/07/2020  
 Uscita

**Rendicontazione**

Soggetto: Struttura  
 Struttura: **Gestore** ←  
 Periodo: 3. Trimestre  
 Classe:   
 Tipologia:   
 Periodo Attività: Tutti  
 Stato Modello Z1: Irrelevante  
 Stato Dichiarato: Irrelevante  
 Stato Versamenti: Irrelevante  
 Dichiarazione: Irrelevante

Identificativo	Struttura Ricettiva	Tipologia	Classe	Attività	Imposta		Versato		Rimborsata	da v
					Dichiarata	Convenzioni	Omessa	Comunicato		
11927	DEFEFWF	LOCAZIONI TURISTICHE SC	CLASSE UNICA	Annuale	0,00	0,00	0,00	0,00	0,00	0,00
11632	NUOVO PROT	LOCAZIONI TURISTICHE SC	CLASSE UNICA	Annuale	0,00	0,00	0,00	0,00	0,00	0,00
<b>Totale</b>					<b>0,00</b>	<b>0,00</b>	<b>0,00</b>	<b>0,00</b>	<b>0,00</b>	<b>0,00</b>

Strutture trovate: 5 Pagina 1 di 1  
 Totale da pagare con pagoPA: 0,00

## VERIFICARE CHE SIA PROPOSTA L'ANNUALITA' E IL TRIMESTRE CORRETTO: ES. “COMUNICAZIONE DEL 4 TRIMESTRE DEL 2020”:

**PROVA PROTOCOLLO - COMUNE DI VENEZIA**

Data: 26/03/2021  
 Utente: L7361005838808  
 Ver. 6.21 del 24/02/2021  
 Uscita

**Rendicontazione**

Soggetto: Gestore  
 Gestore:   
 Anno: 2020  
 Periodo: 4. Trimestre  
 Classe:   
 Tipologia:   
 Periodo Attività: Tutti  
 Stato Modello Z1: Irrelevante  
 Stato Comunicato: Irrelevante  
 Stato Versamenti: Irrelevante  
 Comunicazione: Irrelevante

Identificativo	Comunicazione	Imposta	Omessa	Comunicato	Riscontrato	Ravvedimento	Rimborsata	da Versare	Scadenza	Giorni	Codice	Ravvedimenti
												Descrizione
1085838	PROTOCOLLO	0,00	0,00	0,00	0,00	0,00	0,00	0,00	15/01/2021			
<b>Totale</b>												<b>0,00</b>

Gestori trovati: 1 Pagina 1 di 1  
 Totale da pagare con pagoPA: 0,00

SELEZIONARE IL PULSANTE “RICERCA” E SUCCESSIVAMENTE “INSERISCI COMUNICAZIONE”:

SI APRE LA SCHERMATA “COMUNICAZIONE ORDINARIA”, ORA SI DEVONO INSERIRE I PERNOTTAMENTI DELLA STRUTTURA DIVISI PER TIPOLOGIA “ESENTI E ESCLUSI” E “INTERI E RIDOTTI” NELLA COLONNA “ALTA”.  
(La bassa stagione attualmente corrisponde al solo mese di gennaio):

## INSERIRE I PERNOTTAMENTI DIVISI PER STRUTTURA IN CASO DI PIU' ESERCIZI RICETTIVI:

Esercizio	Denominazione Esercizio	Pernottamenti			Pernottamenti Interi			Pernottamenti Ridotti			Calcolata (€)	Riscossa (€)	Numero 21					
		Rifiutati	Esclusi	Esenti	Tariffa	Nr.	Imposta	Tariffa	Nr.	Imposta				Tariffa	Nr.	Imposta		
11632	NUOVO PROT	0	0	0	5,00	101	505,00	2,50	0	0,00	0,00	0	0,00	0,00	0,00	505,00	0,00	
11925	GGGG	0	0	5	4,00	5	20,00	2,00	0	0,00	0,00	0	0,00	0,00	0,00	20,00	0,00	
11926	RRR	0	0	0	4,00	0	0,00	2,00	0	0,00	0,00	0	0,00	0,00	0,00	0,00	0,00	
11927	DEFEPVF	0	0	0	4,00	0	0,00	2,00	0	0,00	0,00	0	0,00	0,00	0,00	0,00	0,00	
11948	SENZA SUB	0	1	0	5,00	5	25,00	2,50	0	0,00	0,00	0	0,00	0,00	0,00	25,00	0,00	
<b>TOTALI</b>		<b>0</b>	<b>1</b>	<b>5</b>	<b>111</b>	<b>550,00</b>	<b>0</b>	<b>0,00</b>	<b>0</b>	<b>0,00</b>	<b>0</b>	<b>0,00</b>	<b>0</b>	<b>0,00</b>	<b>0,00</b>	<b>550,00</b>	<b>0,00</b>	

## UNA VOLTA INSERITI TUTTI I DATI SALVARE LA COMUNICAZIONE:

IN CASO NON SI ABBIANO AVUTO PERNOTTAMENTI NEL TRIMESTRE NON E' NECESSARIO EDITARE NESSUN CAMPO E BASTERA' SOLAMENTE SALVARE LA COMUNICAZIONE.

APPARE LA SEGUENTE SCHERMATA DA CONFERMARE:

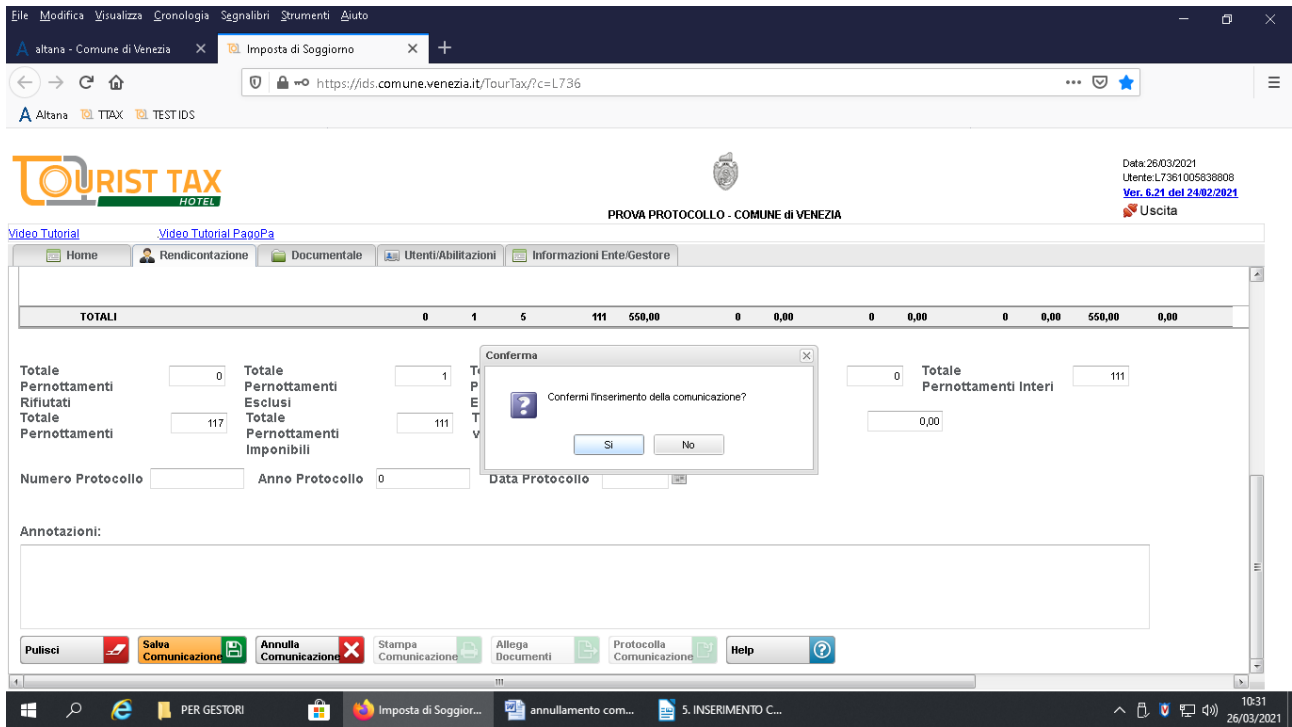

DOPO IL SALVATAGGIO LA COMUNICAZIONE E' COMPILATA, RIMANE A DISPOSIZIONE NEL PROPRIO PROFILO E SI PUO' MODIFICARE FINTANTO CHE NON SI PROTOCOLLA.

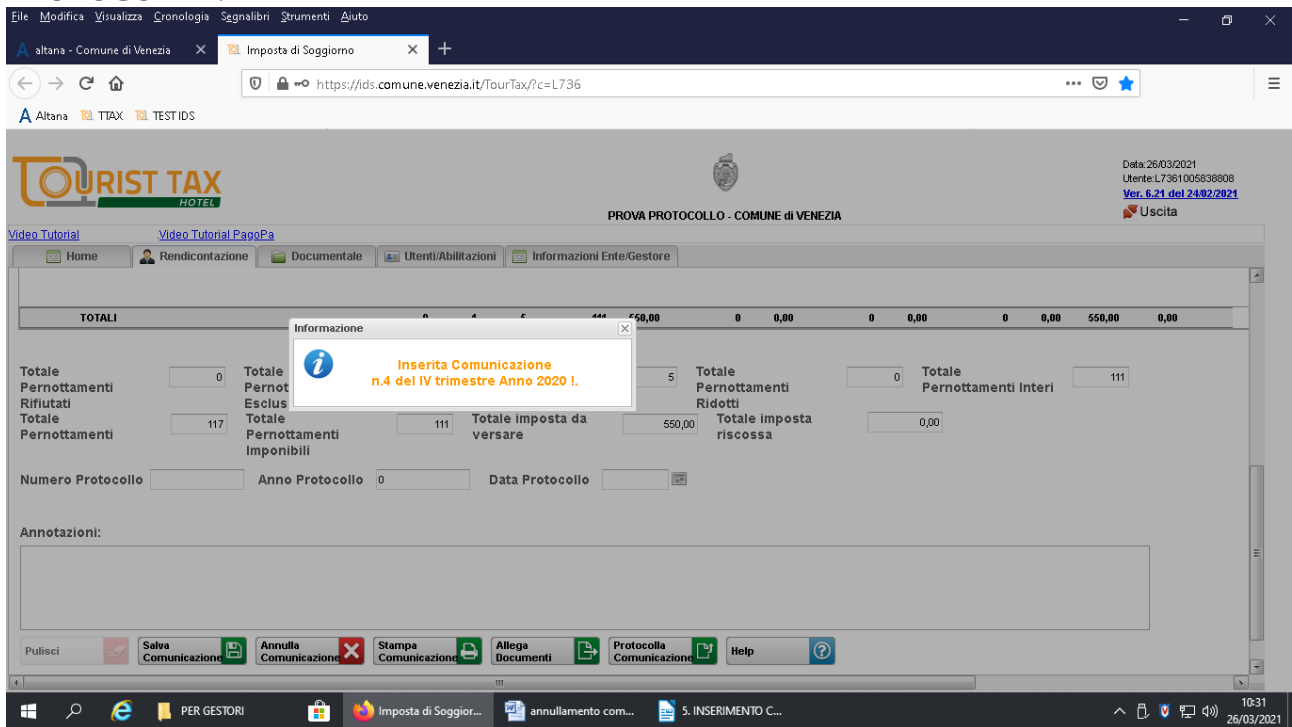

**PER TRASMETTERLA ALL'UFFICIO SI DEVE ACQUISIRE IL NUMERO DI PROTOCOLLO CLICCANDO SUL TASTO "INVIA E PROTOCOLLA COMUNICAZIONE":**

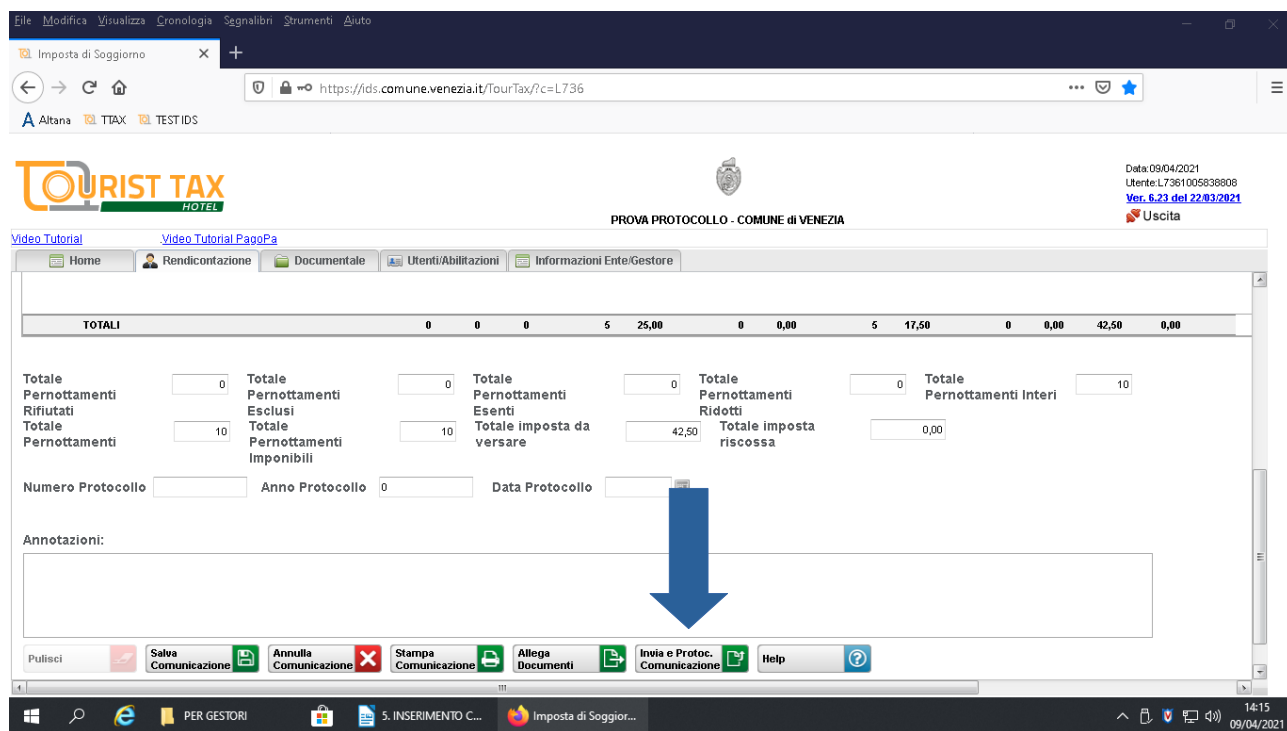

**CONFERMARE LA PROTOCOLLAZIONE:**

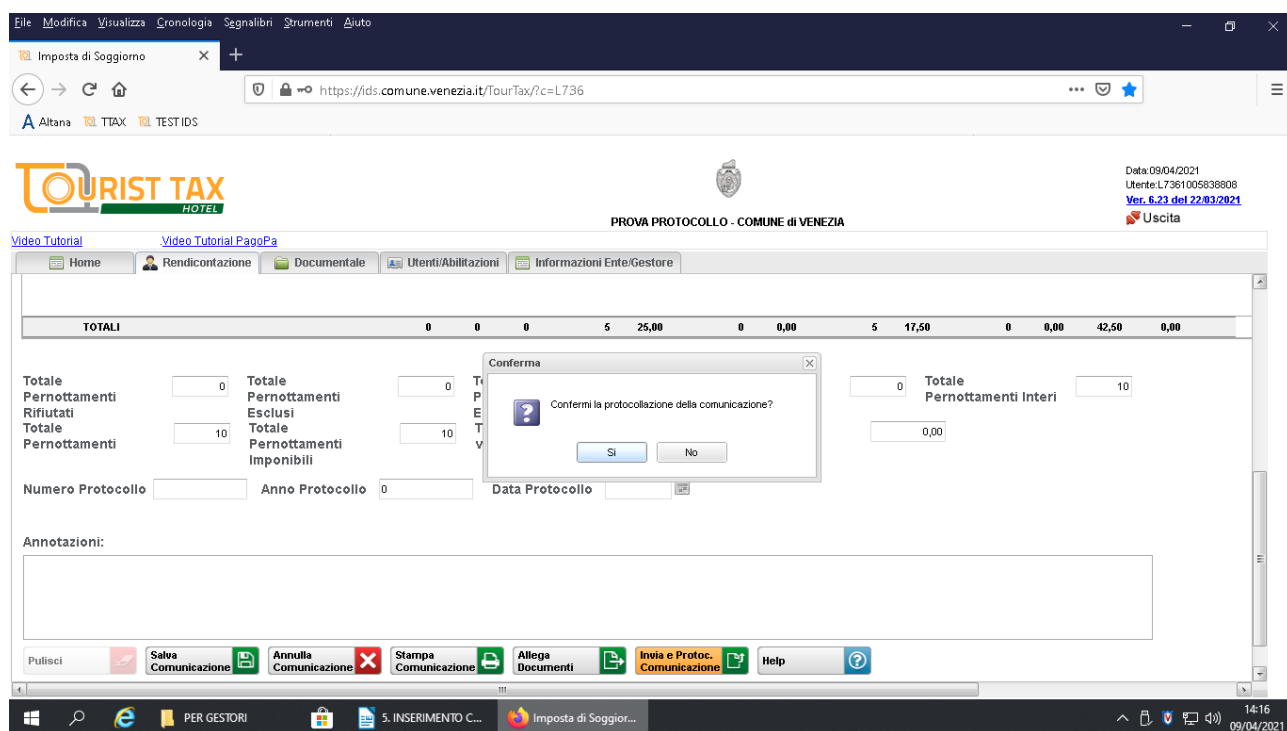

**SE INVIATA CORRETTAMENTE APPARIRA' UN MESSAGGIO POPUP DI "COMUNICAZIONE PROTOCOLLATA CORRETTAMENTE" E COMPARIRA' IL NUMERO DI PROTOCOLLO NELLA FINESTRA "NUMERO PROTOCOLLO".**

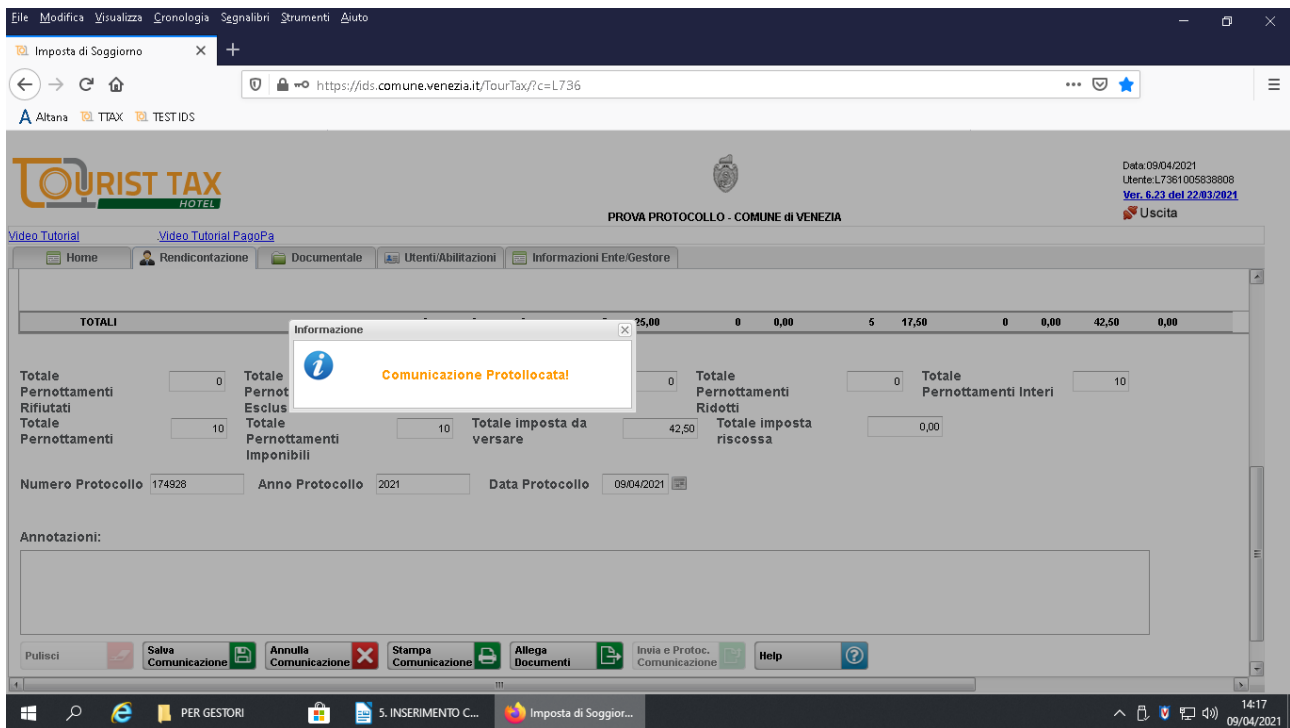

UNA VOLTA PROTOCOLLO LA COMUNICAZIONE NON E' PIU' MODIFICABILE DA PARTE DEL GESTORE. IL PROCEDIMENTO DI COMPILAZIONE E TRASMISSIONE DELLA DICHIARAZIONE E' COMPLETO.

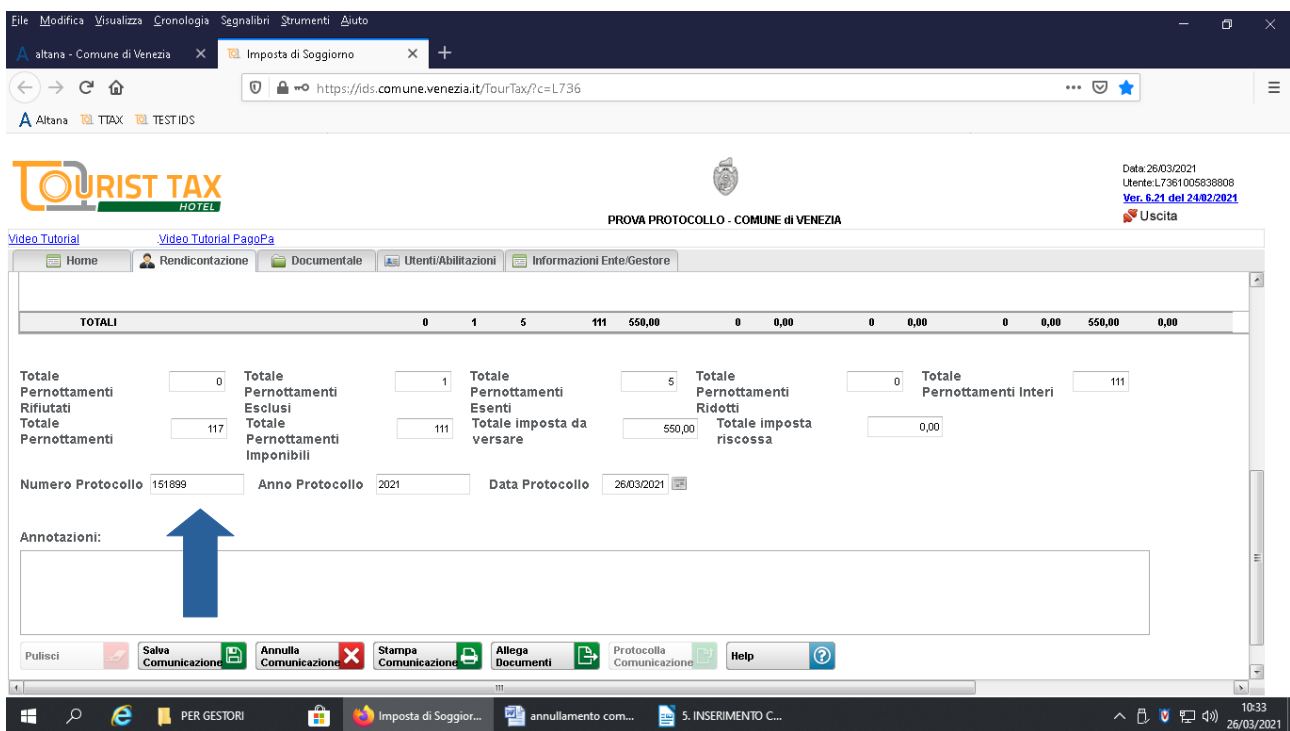

NELLA SCHERMATA RENDICONTAZIONE LA COMUNICAZIONE PROTOCOLLATA COMPARIRA' IN VERDE. LE COMUNICAZIONI IN NERO NON SONO PROTOCOLLATE.

ATTENZIONE: L'UFFICIO PROVVEDE CICLICAMENTE ALLA BONIFICA DELLE DICHIARAZIONI NON PROTOCOLLATE PERTANTO ASSICURATEVI SEMPRE DI AVERE ACQUISITO IL NR. DI PROTOCOLLO CHE ATTESTA LA TRASMISSIONE ALL'UFFICIO.

**Lista Comunicazioni Ordinarie**

Anno di riferimento: 2020 | Stato: Confermate | Stato Compilazione: Tutte | Periodo: Tutto l'anno | Ordina per: Data Inserimento | Evidenzia Versamenti Scaduti: No | Evidenzia Protocollate: Tutte

Identificativo	Periodo Attività	Data Inser.	Periodo	Num. Com.	Pernottamenti	Pernottamenti Esenti	Ospiti Paganti	Importo Comunicazione	Sanzioni	Num. Protocollo	Data Protocollo	Presentatore
1005838	Annuale	10/11/2020	1. Trimestre	38	40	0	0	200,00	0,00			Gestore
1005838	Annuale	16/12/2020	3. Trimestre	40	50	0	0	250,00	0,00	565155	16/12/2020	Ente
1005838	Annuale	26/03/2021	4. Trimestre	4	111	5	0	550,00	0,00	151899	26/03/2021	Gestore

Comunicazioni presenti: 3 | Pagina 1 di 1 | vai a pagina: [ ]

CON DOPPIO CLICK SULLA RIGA DELLA COMUNICAZIONE INTERESSATA SI RIENTRA NELLA SCHERMATA COMUNICAZIONE ORDINARIA DA CUI LA SI PUO' STAMPARE O SALVARE:

**Stampa Comunicazione**

TOTALI: 0 1 5 111 550,00 0 0,00 0 0,00 0 0,00 550,00 0,00

Totale Pernottamenti: 0 | Totale Pernottamenti Esclusi: 1 | Totale Pernottamenti Esenti: 5 | Totale Pernottamenti Ridotti: 0 | Totale Pernottamenti Interi: 111

Totale Pernottamenti Rifiutati: 117 | Totale Pernottamenti Esenti: 111 | Totale imposta da versare: 550,00 | Totale imposta riscossa: 0,00

Numero Protocollo: 151899 | Anno Protocollo: 2021 | Data Protocollo: 26/03/2021

Annotazioni:

Stampa Comunicazione

# CONFERMARE LA STAMPA:

TOTALI	0	0	0	5	25,00	0	0,00	5	17,50	0	0,00	42,50	0,00
--------	---	---	---	---	-------	---	------	---	-------	---	------	-------	------

Below the table, there are input fields for "Totale Pernottamenti" (0), "Totale Pernottamenti Esclusi" (0), "Totale Pernottamenti Imponibili" (10), and "Totale Pernottamenti Interi" (10). A "Conferma" dialog box is open, asking "Confermi la stampa della Comunicazione?" with "Si" and "No" buttons. At the bottom, there are buttons for "Salva Comunicazione", "Annulla Comunicazione", "Stampa Comunicazione", "Allega Documenti", "Invia e Protoc. Comunicazione", and "Help". The system tray shows the date and time as 14:26 on 09/04/2021.

## IMPOSTA DI SOGGIORNO - COMUNICAZIONE DEL IV Trimestre ANNO 2020

Il/La sottoscritto/a PROVA PROTOCOLLO

Codice Strada 0 Indirizzo VIA DEL SORGO

Civico 1 Esp.

Sub Codice Strada 0 2° Indirizzo

Edificio Scala Piano Interno

C.a.p. 30030 Località VECCHIANO Prov. PI

Partita Iva/Codice fiscale 90124170276 Tel. 041000000 Fax

Email tributi@venis.it

Email P.e.c. tributi@venis.it

### COMUNICA

che nel IV Trimestre per l'anno 2020 ha avuto presso le strutture ricettive gestite i seguenti pernottamenti

Comunicazione n.4 dal 01/10/2020 al 31/12/2020 data presentazione 26/03/2021																		
Identificativ Esercizio	Denominazione Esercizio	Numero Pernottamenti			Alta Stagione Pernottamenti Interi			Alta Stagione Pernottamenti Ridotti			Bassa Stagione Pernottamenti Interi			Bassa Stagione Pernottamenti Ridotti			Imposta Soggiorno	
		Rifiutati	Esclusi	Esenti	Tariffa	Numero	Imposta	Tariffa	Numero	Imposta	Tariffa	Numero	Imposta	Tariffa	Numero	Imposta	Calcolata	Riscossa
11632	NUOVO PROT	0	0	0	5,00	101	505,00	2,50	0	0,00	0,00	0	0,00	0,00	0	0,00	505,00 €	0,00 €
11925	QQQQ	0	0	5	4,00	5	20,00	2,00	0	0,00	0,00	0	0,00	0,00	0	0,00	20,00 €	0,00 €
11926	RRR	0	0	0	4,00	0	0,00	2,00	0	0,00	0,00	0	0,00	0,00	0	0,00	0,00 €	0,00 €
11927	DEFEFWF	0	0	0	4,00	0	0,00	2,00	0	0,00	0,00	0	0,00	0,00	0	0,00	0,00 €	0,00 €
11948	SENZA SUB	0	1	0	5,00	5	25,00	2,50	0	0,00	0,00	0	0,00	0,00	0	0,00	25,00 €	0,00 €

Totale Pernottamenti Esclusi: 1

Totale Pernottamenti Esenti: 5

Totale Pernottamenti Ridotti: 0

Totale Pernottamenti Interi: 111

Totale Pernottamenti: 117

Totale Pernottamenti Imponibili: 111

Totale Imposta da Versare: 550,00

Totale Imposta Riscossa: 0,00

Numero Protocollo 151899

Anno Protocollo 2021

Data Protocollo 26/03/2021

Data Fri Mar 26 11:04:51 CET 2021