

AREA ECONOMIA E FINANZA
SETTORE TRIBUTI - SERVIZIO IMPOSTE LOCALI E RISCOSSIONE
San Marco n. 4030 - 30124 VENEZIA tel. 0412744091 - fax. 0412744050
Via Forte Marghera n. 111 – 30173 MESTRE – tel. 0412746091 – Fax 0412744050
mail info.tributi@comune.venezia.it

GUIDA TOURIST TAX

REGISTRAZIONE GESTORE

PER REGISTRARSI AL PORTALE TOURIST TAX ACCEDERE ALL'INDIRIZZO WEB:

<https://ids.comune.venezia.it/TourTax/?c=L736>

CLICK SU REGISTRAZIONE GESTORE:

File Modifica Visualizza Cronologia Segnalibri Strumenti Aiuto

Imposta di Soggiorno x +

https://ids.comune.venezia.it/TourTax/?c=L736

Come iniziare https://ids.comune.ve...

TOURIST TAX
Gestione Imposta di Soggiorno

COMUNE di VENEZIA

Data: 21/09/2020
Utente:
Ver. 6.11 del 13/07/2020
Uscita

Risorse Utili

Recupera Password

Video Tutorial

Video Tutorial Pagamenti PagoPa

Registrazione gestore

Utente

Password

Accedi

In alternativa, è possibile accedere con SPID

Entra con SPID

Scrive qui per eseguire la ricerca

14:15
21/09/2020

E' NECESSARIO INSERIRE ALCUNI DATI ANAGRAFICI: I DATI OBBLIGATORI SONO CONTRASSEGNA TI DA *.
PER PRIMO SELEZIONARE LA TIPOLOGIA DI GESTORE: PERSONA FISICA, PERSONA GIUDICA O DITTA INDIVIDUALE.
COMPILARE I CAMPI: NOME, COGNOME, DATA DI NASCITA ECC.

I CAMPI C.A.P. E INDIRIZZO NON SONO EDITABILI SE IL COMUNE SELEZIONATO E' VENEZIA. PER INSERIRE L'INDIRIZZO CLICK SU LISTA STRADE E DIGITARE L'INDIRIZZO O PARTE DI ESSO:

This screenshot is identical to the first one, but the blue arrow points to the 'Lista Strade' button, which is used to open a list of streets for address selection when the municipality is Venezia.

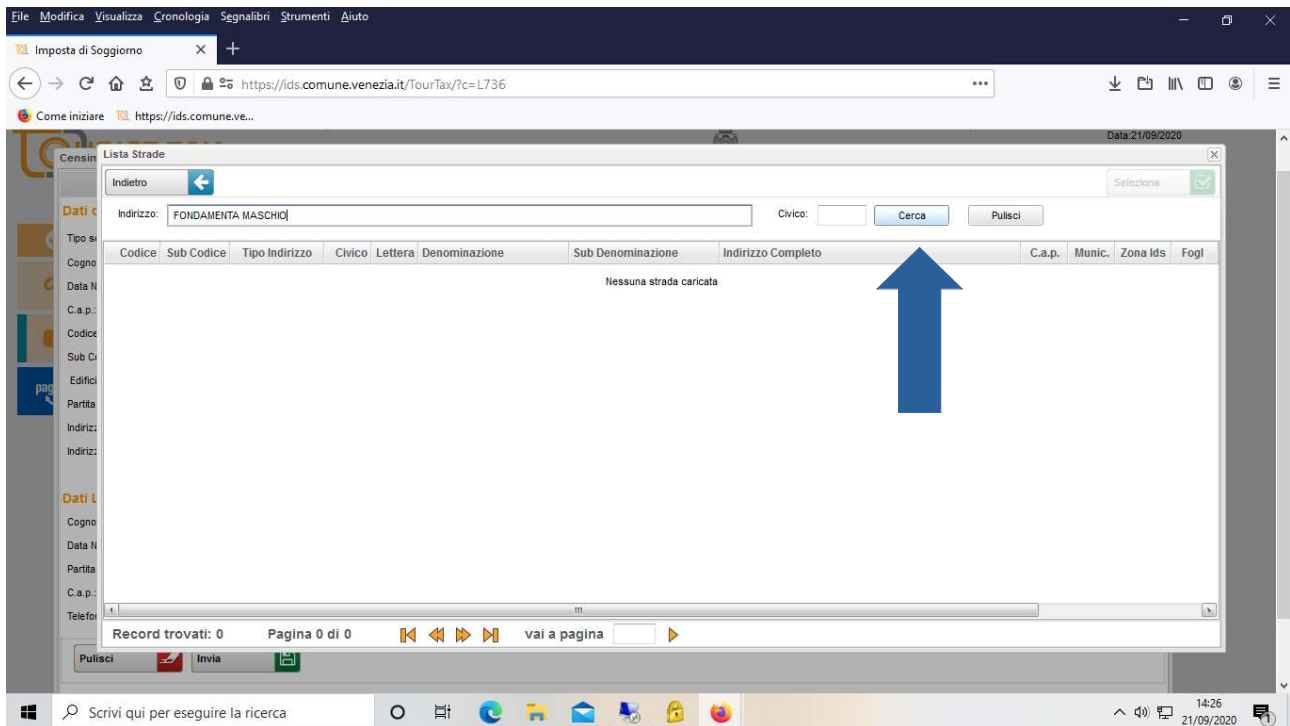

IL RISULTATO SI PUO' OTTIMIZZARE INSERENDO IL NUMERO CIVICO.

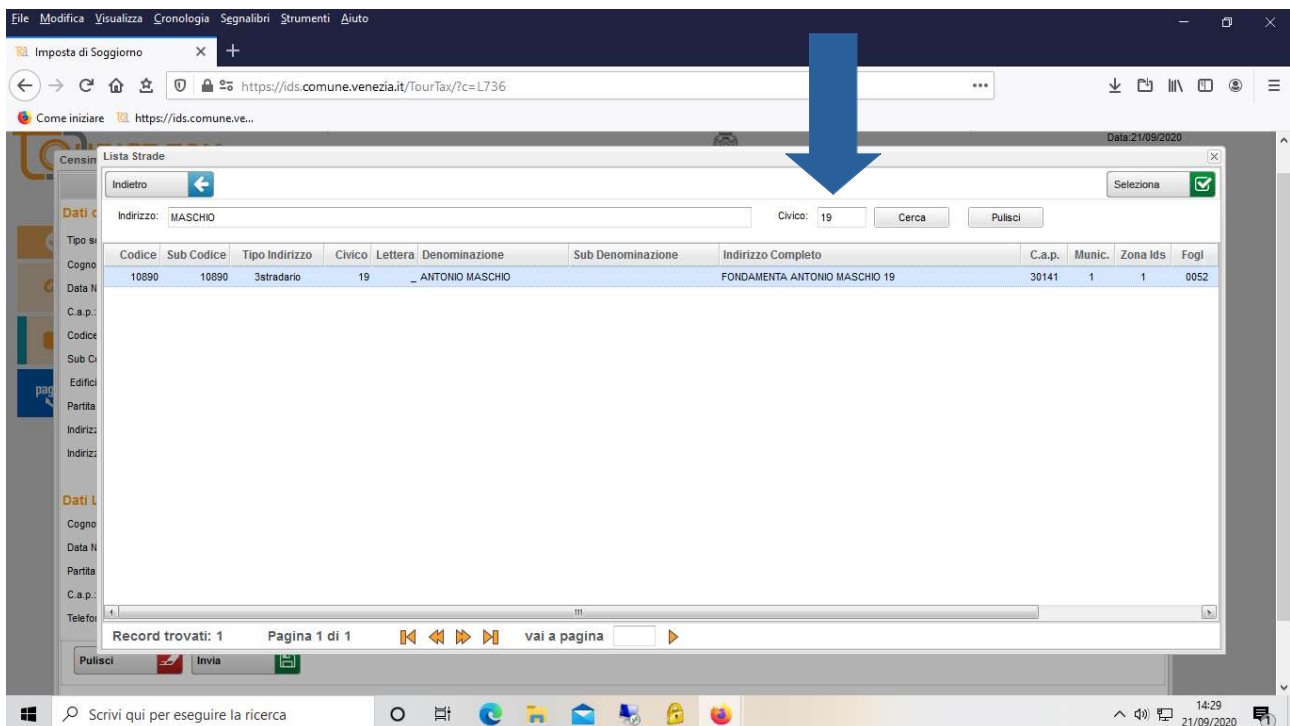

CON DOPPIO CLICK SULL'INDIRIZZO CORRETTO SI TRASFERISCE IL RISULTATO NELLA MASCHERA PRINCIPALE:

Dati del Gestore

Tipo soggetto: Fisica Giuridica Ditta Individuale

Cognome:* PINCO Nome:* PALLO

Data Nascita:* 13/09/2000 Sesso:* Maschio Comune di Nascita:* ABANO TERME Provincia:* PD

C.a.p.: 30141 Comune: VENEZIA Provincia: [Lista]

Codice Strada: 10890 Indirizzo:* FONDAMENTA ANTONIO MASCHIO [Lista Strade] Civico:* 19 Lettera: -

Sub Codice Strada: 10890 2° Indirizzo:

Edificio: Scala: Piano: Interno:

Partita Iva: Codice Fiscale:* PNCPL00P13L736F Telefono:* Fax:

Indirizzo E-Mail:* Conferma Indirizzo E-Mail:* Invio Email: Email Ordinaria

Indirizzo E-Mail Pec:* Conferma Indirizzo E-Mail Pec:*

Dati Legale Rappresentante

Cognome: Nome:

Data Nascita: Sesso: Comune di Nascita: Provincia:

Partita Iva: Codice Fiscale: Indirizzo: Civico:

C.a.p.: Comune: Provincia:

Telefono: Fax: E-Mail: E-Mail Pec:

Pulisci Invia

(*):Campo Obbligatorio

INSERIRE L'INDIRIZZO MAIL AL QUALE SI VUOLE ESSER CONTATTATI, PER LE DITTE INDIVIDUALI E LE PERSONE GIURIDICHE E' OBBLIGATORIA LA MAIL PEC. PER TRASMETTERE I DATI E' NECESSARIO CONFERMARE QUANTO INSERITO.

Dati del Gestore

Tipo soggetto: Fisica Giuridica Ditta Individuale

Cognome:* PINCO Nome:* PALLO

Data Nascita:* 13/09/2000 Sesso:* Maschio Comune di Nascita:* ABANO TERME Provincia:* PD

C.a.p.: 30100 Comune: VENEZIA Provincia: VE

Codice Strada: 10890 Indirizzo:* FONDAMENTA ANTONIO MASCHIO [Lista Strade] Civico:* 19 Lettera: -

Sub Codice Strada: 10890 2° Indirizzo:

Edificio: Scala: Piano: Interno:

Partita Iva: Codice Fiscale:* PNCPL00P13L736F Telefono:* Fax:

Indirizzo E-Mail:* pincopallo@email.com Conferma Indirizzo E-Mail:* Conferma Indirizzo E-Mail Pec:*

Dati Legale Rappresentante

Cognome: Nome:

Data Nascita: Sesso: Comune di Nascita: Provincia:

Partita Iva: Codice Fiscale: Indirizzo: Civico:

C.a.p.: Comune: Provincia:

Telefono: Fax: E-Mail: E-Mail Pec:

Pulisci Invia

(*):Campo Obbligatorio

Conferma
Confermi l'invio dei Dati inseriti all'Ente ?
Si No

SE NECESSARIO SI POSSONO' ALLEGARE DOCUMENTI.

DOPO L'INVIO DEI DATI, L'UFFICIO DOVRA' VALIDARE L'ISCRIZIONE E SUCCESSIVAMENTE TRASMETTERA' VIA MAIL LE CREDENZIALI PER POTER ACCEDERE AL PORTALE.

LA PROCEDURA E' COMPLETATA.