

**RICOGNIZIONE E RAZIONALIZZAZIONE PERIODICA
DELLE PARTECIPAZIONI SOCIETARIE AL 31/12/2018 AI
SENSI DELL'ART. 20 DEL D.LGS. 175/2016**

**Sulla base delle
Linee di indirizzo per le ricognizioni e i piani di
razionalizzazione degli organismi partecipati dagli Enti
Territoriali
(Art. 20 D.Lgs. N. 175/2016)**

***emanate dalla Corte dei Conti Sezione delle Autonomie
con Deliberazione 22/SEZAUT/2018/INPR***

INDICE

- 01. SCHEDA ANAGRAFICA**
- 02. RICOGNIZIONE DELLE SOCIETÀ PARTECIPATE**
 - 02.01. Ricognizione delle società a partecipazione diretta
 - 02.02. Ricognizione delle società a partecipazione indiretta
 - 02.03. Grafico delle relazioni tra partecipazioni
- 03. REQUISITI TESTO UNICO DELLE SOCIETÀ A PARTECIPAZIONE PUBBLICA (T.U.S.P.)**
 - 03.01. Finalità perseguite e attività ammesse (articoli 4 e 26)
 - 03.02. Condizioni art. 20 co. 2
- 04. MANTENIMENTO SENZA INTERVENTI DI RAZIONALIZZAZIONE**
- 05. AZIONI DI RAZIONALIZZAZIONE**
 - 05.01. Contenimento costi
 - 05.02. Cessione/Alienazione quote
 - 05.03. Liquidazione
 - 05.04. Fusione/Incorporazione
 - 05.05. Riepilogo
- 06. ELENCO MOTIVAZIONI**

**LINEE GUIDA PER LE RICOGNIZIONI E I PIANI DI RAZIONALIZZAZIONE DEGLI ORGANISMI PARTECIPATI
DAGLI ENTI TERRITORIALI
(ART. 20 D.LGS. N. 175/2016)**

01. SCHEDA ANAGRAFICA

Tipologia Ente: Comune

Denominazione Ente: VENETO

Codice fiscale dell'Ente: 00339370272

L'ente ha già effettuato la revisione straordinaria ai sensi dell'art. 24, D.Lgs. n. 175/2016 SI

Dati del referente/responsabile per la compilazione del piano

Nome:

Michele

Cognome:

Dal Zin

Recapiti:

Indirizzo:

S. Marco 4136 - 30123 Venezia

Telefono:

041.274.8696

Fax:

041.274.8656

Posta elettronica:

societapartecipate@comune.venezia.it

02. RICOGNIZIONE DELLE SOCIETÀ PARTECIPATE

Se l'ente partecipa al capitale di una società sia direttamente sia indirettamente, compilare sia la scheda 02.01. sia la scheda 02.02.

02.01. Ricognizione delle società a partecipazione diretta

Progressivo	Codice fiscale società	Denominazione società	Anno di costituzione	Stato	Anno di inizio della procedura	% Quota di partecipazione	Attività svolta	Partecipazione di controllo	Società in house	Quotata (ai sensi del d.lgs. n. 175/2016)	Holding pura
A	B	C	D	E	F	G	H	I	J	K	L
Dir_1	03096680271	Azienda Veneziana della Mobilità S.p.A. (AVM S.p.A.)	1995	Attiva		100,00	Attuazione delle politiche della mobilità del Comune di Venezia attraverso il coordinamento operativo delle società controllate. Esercizio delle funzioni di pianificazione e coordinamento e di direzione delle società partecipate; Prestazione, alle società partecipate, di attività di interesse comune, quali ad esempio servizi amministrativi, informatici, contabili, finanziari, tecnico giuridici ed organizzativi in genere. Attività riconducibili ai servizi pubblici locali in materia di gestione integrata dei servizi ausiliari al traffico ed alla mobilità.	SI	SI	NO	NO
Dir_2	03069670275	Ve.La. S.p.A.	1998	Attiva		11,14	Distribuzione, intermediazione commerciale e vendita di titoli di viaggio in genere, biglietti e/o carte elettroniche che consentono l'accesso a servizi pubblici e privati quali musei, istituzioni culturali, spettacoli ed eventi sportivi e affini; progettazione, realizzazione e gestione di sistemi di accesso, bigliettazione, pagamento e prenotazione anche con carte elettroniche a distanza e a mezzo di firma digitale. Promozione, organizzazione, realizzazione e gestione di manifestazioni ed eventi con finalità culturali di attrazione turistica o ricreative. Organizzazione e la gestione di prodotti congressuali, di eventi e manifestazioni. Gestione del Marchio della Città di Venezia e dei portali cittadini con funzioni di front office e del relativo merchandising.	SI	SI	NO	NO
Dir_3	02873010272	CMV S.p.A.	1995	Attiva		100,00	La Società ha per oggetto la promozione e lo sviluppo di attività immobiliari ivi comprese l'edificazione in genere, la costruzione, la compravendita, la permuta, la lottizzazione, il comodato, l'affitto, la locazione, anche finanziaria, la conduzione di immobili di proprietà della società o da questa detenuti a qualunque titolo. La società ha inoltre per oggetto l'attività di assunzione e cessione di partecipazioni, interessenze di altre società, imprese, consorzi ed enti in genere; potrà inoltre prestare fidejussioni a terzi e, in generale, compiere tutte le operazioni commerciali, industriali, e finanziarie, mobiliari e immobiliari. La società può acquisire e conservare beni materiali ed immateriali, nell'interesse proprio e delle società partecipate, può intraprendere operazioni di sviluppo immobiliare su terreni propri o di terzi.	SI	NO	NO	NO
Dir_4	00351420278	La Immobiliare Veneziana - Società a responsabilità limitata (Ive S.r.l.)	1940	Attiva		99,524	La Società ha lo scopo di intervenire sui problemi della tensione abitativa, della riqualificazione urbana, del rilancio e riconversione di aree industriali dismesse, della carenza di infrastrutture urbane e di servizio. A tale scopo l'oggetto sociale riguarda l'acquisto, permuta, gestione, locazione, manutenzione ordinaria e straordinaria di fondi rustici e urbani o di costruzioni di qualsiasi natura, nonché il compimento di tutte le attività materiali o giuridiche connesse alla proprietà immobiliare, sia della stessa società sia di terzi, ivi compresa la possibilità di costruire diritti reali di godimento o di garanzia, oneri reali e servitù personali. Attività di consulenza economico-finanziaria con esclusione delle attività di intermediazione finanziaria.	SI	NO	NO	NO
Dir_5	02979860273	Azienda Multiservizi Economici Sociali S.p.A. - Ames S.p.A.	1996	Attiva		100,00	Gestione dei servizi farmaceutici e attività connesse. Prestazioni del servizio di non docenza e del servizio di ristorazione scolastica nell'ambito dell'area scolastico-educativa.	SI	SI	NO	NO
Dir_6	02997010273	Insula S.p.A.	1997	Attiva		72,14	La società ha come oggetto sociale l'esecuzione degli interventi di manutenzione, restauro, risanamento conservativo e ristrutturazione, nonché di nuova costruzione, del patrimonio edilizio e di quello inerente le opere di urbanizzazione primaria del Comune di Venezia e degli altri soci. La società cura la progettazione, l'ingegneria e la realizzazione e il coordinamento degli interventi; la gestione e amministrazione degli immobili di edilizia residenziali e le iniziative connesse alle politiche della residenza e degli immobili con finalità commerciali di proprietà o in gestione al Comune di Venezia.	SI	SI	NO	NO
Dir_7	02532890270	Venezia Spiagge S.p.A.	1991	Attiva		51,00	La società ha per oggetto la gestione degli stabilimenti balneari comunali ed esercizio delle connesse attività economico-turistiche.	SI	NO	NO	NO
Dir_8	02396850279	Venezia Informatica e Sistemi - Venis S.p.A.	1989	Attiva		65,10	La società ha per oggetto la progettazione, realizzazione, messa in opera e gestione operativa di sistemi informativi e razionalizzazione di sistemi già in esercizio. Produzione di sistemi operativi, procedure e programmi elettronici sia di base che applicativi. Realizzazione di prodotti e servizi informatici, compresa l'attività di formazione del personale richiesta da dette attività.	SI	SI	NO	NO
Dir_9	03341820276	Veneziana Energia Risorse Idriche Territorio Ambiente Servizi - V.E.R.I.T.A.S. S.p.A.	2001	Attiva		50,937	La società ha per oggetto lo svolgimento di tutte le attività riconducibili ai servizi pubblici locali in materia di servizi idrici, ambientali, energetici, funerari, urbani e territoriali ed inoltre in materia di servizi industriali al territorio, di servizi di pulizia in genere nonché in materia di servizi energetici (energia elettrica, gas, teleriscaldamento, cogenerazione, etc.).	SI	SI	SI	NO
Dir_10	94046660273	Marco Polo System G.E.I.E.	2000	Attiva		50,00	Promozione di azioni di cooperazione culturale e turistica transnazionale intese a valorizzare e condividere l'eredità storica e culturale comunitaria e paneuropea ed a conservare e tutelare il patrimonio artistico ed architettonico a partire da quello delle fortezze veneziane situate nel Mediterraneo.	SI	NO	NO	NO
Dir_11	00098290323	Società per Azioni Autovie Venete (S.A.A.V.)	1928	Attiva		0,282	Progettazione, costruzione ed esercizio di autostrade o tratti autostradali già assentiti in concessione, delle connessioni varie, dei raccordi nonché delle altre opere connesse alle autostrade assentite o di adeguamento delle medesime in quanto richiesto da esigenze relative alla sicurezza del traffico o al mantenimento del livello di servizio. Attività di mandataria per conto della Regione Friuli Venezia Giulia e detentrica di somme altrui necessarie all'esercizio del mandato.	NO	NO	NO	NO
Dir_12	02622940233	Banca Popolare Etica Società cooperativa per azioni o in forma abbreviata "Banca Etica" o "BPE"	1995	Attiva		0,0225	La società ha per oggetto la raccolta del risparmio e l'esercizio del credito, anche con non soci, ai sensi del D. Lgs. 1/09/1993 n. 385, con l'intento precipuo di perseguire i principi della Finanza Etica.	NO	NO	NO	NO
Dir_13	02580160279	Interporto di Venezia S.p.A.	1991	Sono in corso procedure di liquidazione volontaria o scioglimento	2018	1,09	Studio, promozione, coordinamento, svolgimento e gestione di tutte le attività inerenti alla creazione e all'esercizio in Venezia - Marghera di un'area intermodale in collegamento con il sistema portuale per l'integrazione dei sistemi di trasporto terrestre, marittimo, fluviale e aereo.	NO	NO	NO	NO
Dir_14	02629840279	MAGVENEZIA Società Cooperativa a r.l.	1992	Attiva		0,51	La cooperativa ha il compito di sostenere le attività sociali, culturali, civili-politiche e produttive dei soci, che operano nel campo dell'ecologia, della pace, della non violenza, della solidarietà, delle pari opportunità per i soggetti socialmente "deboli", della salvaguardia dei diritti umani, della sostenibilità sociale e ambientale delle attività economiche del sostegno dell'imprenditorialità e dell'occupazione con queste finalità.	NO	NO	NO	NO

Le società a partecipazione diretta (quotate e non quotate) sono sempre oggetto di ricognizione, anche se non controllate dall'ente.

Colonna B: Inserire codice di 11 cifre per le società aventi sede in Italia; codice di 11 cifre seguito da "E" per le società aventi sede all'estero.

Colonna C: Inserire la ragione sociale comprensiva della forma giuridica.

Colonna F: Selezionare l'anno dal menù a tendina solo se nel campo "stato" è stata selezionata una delle seguenti opzioni: "cessata"; "sospesa"; "Sono in corso procedure concorsuali"; "Sono in corso procedure di liquidazione volontaria o scioglimento".

Colonna G: Inserire valori comprensivi di decimali.

Colonna H: Inserire una descrizione sintetica della/e attività effettivamente svolta/e.

Colonna I: Indicare se la partecipazione detenuta dall'amministrazione è di controllo ai sensi dell'art. 2359 c.c.

Colonna J: Indicare "SI" se l'Amministrazione esercita il controllo analogo o più Amministrazioni esercitano il controllo analogo congiunto.

Colonna K: Indicare "SI" se la società emette azioni quotate in mercati regolamentati; se ha emesso strumenti finanziari quotati in mercati regolamentati;

se sia partecipata da società quotate o che hanno emesso strumenti finanziari quotati.

02. RICOGNIZIONE DELLE SOCIETÀ PARTECIPATE

02.02. Ricognizione delle società a partecipazione indiretta

Progressivo	Codice fiscale società	Denominazione società	Anno di costituzione	Stato	Anno di inizio della procedura	Denominazione società/organismo tramite	% Quota di partecipazione società/organismo tramite	% Quota di partecipazione indiretta Amministrazione	Attività svolta	Partecipazione di controllo	Società in house	Quotata (ai sensi del d.lgs. n. 175/2016)	Holding pura
A	B	C	D	E	F	G	F	G	H	I	J	K	L
Ind_1	80013370277	ACTV S.p.A.	2000	Attiva		AVM S.p.A.	66,53	66,53	La società ha per oggetto tutte le attività riconducibili ai servizi di trasporto pubblico locale, attuati con qualsiasi mezzo e affidati con qualunque forma nonché le attività complementari inerenti la mobilità delle persone	SI	SI	NO	NO
Ind_2	01222260117	ATC Esercizio S.p.A.	2005	Attiva		Actv S.p.A.	0,04	0,026	Trasporto Pubblico Locale nel bacino urbano del Comune di La Spezia	NO	NO	NO	NO
Ind_3	0222990278	Thetis S.p.A.	1993	Attiva		Actv S.p.A.	5,95	3,959	Servizi di ingegneria integrata volti ad attività di studio e progettazione nel campo delle scienze e tecnologie legate alla salvaguardia e gestione dell'ambiente e del patrimonio storico artistico.	NO	NO	NO	NO
Ind_4	03069670275	Ve.La. S.p.A.	1998	Attiva		AVM S.p.A.	88,86	88,86		SI	SI	NO	NO
Ind_5	04134520271	Casinò di Venezia Gioco S.p.A.	2012	Attiva		CMV S.p.A.	100	100,00	La società ha per oggetto la gestione della Casa da Gioco di Venezia nonché la realizzazione di iniziative culturali, turistiche, promozionali, ricreative e ricettive direttamente o indirettamente connesse all'esercizio della Casa da Gioco.	SI	SI	NO	NO
Ind_6	03740540277	Casinò di Venezia Meeting & Dining Services S.r.l.	2007	Attiva		Casinò di Venezia Gioco S.p.A.	100	100,00	La società ha per oggetto l'organizzazione e la gestione delle attività accessorie alla Casa da Gioco di Venezia e/o imprese operanti nel settore dello spettacolo o dell'intrattenimento di servizi di ospitalità e ricettivi; di pubblicità, propaganda e promozione; di trasporto e collegamenti; corsi di formazione professionale per le funzioni relative alle attività di Casa da Gioco; consulenza e assistenza per l'organizzazione di Casa da Gioco o di attività di intrattenimento e spettacolo sia in Italia che all'estero.	SI	NO	NO	NO
Ind_7	06726150151	Palazzo Grassi S.p.A.	1982	Attiva		CMV S.p.A.	20	20,00	La società ha per finalità la gestione, manutenzione, ampliamento ed eventuale ristrutturazione del complesso immobiliare sito in Venezia Campo San Samuele 3231 e denominato Palazzo Grassi (così come di eventuali altre unità immobiliari di cui avesse la proprietà o la disponibilità) e la promozione in loco di attività culturali e artistiche attraverso l'organizzazione e la gestione diretta o indiretta di esposizioni permanenti o temporanee di collezioni pubbliche o private, mostre, manifestazioni, convegni, congressi, simposi, spettacoli e rappresentazioni in genere. Si precisa che la società può realizzare la ristrutturazione e la costruzione dell'immobile sito in Venezia, Campo San Samuele 3231 e denominato "Teatrino", provvedere alla gestione del medesimo così come previsto per Palazzo Grassi e all'eventuale sua vendita a terzi o anche ad azionisti della società. Resta pertanto inteso che lo scopo sociale comprenderà anche quello di mantenere o preservare la destinazione di Palazzo Grassi ad uso espositivo museale, conformemente all'attuale destinazione.	NO	NO	NO	NO
Ind_8	02718360270	VEGA - Parco Scientifico e Tecnologico di Venezia S.c.a r.l.	1993	Sono in corso procedure concorsuali (fallimento, amministrazione straordinaria, ecc.)	2014	Ive S.r.l. Veritas S.p.A. Venis S.p.A.	55,63 7,64 0,645	55,63 3,892 0,55	Attività dirette allo sviluppo dell'area industriale di Porto Marghera attraverso la creazione di centri, attività e servizi che promuovono l'innovazione tecnologica, gestionale e organizzativa delle imprese industriali e di servizi, anche con iniziative collocate nel territorio. A tale scopo la Società consortile si propone, direttamente o attraverso i Sodi la realizzazione di strutture di servizi e laboratori per l'innovazione tecnologica, per l'effettuazione di prove e di ricerche, per lo sviluppo di nuove imprenditorie; la realizzazione di strutture di servizi informativi, di comunicazione e di altri servizi connessi; la predisposizione di spazi attrezzati a favore dei soci consorziati per le attività di ricerca, di servizio e di assistenza a nuove imprese.	SI	NO	NO	NO
Ind_9	03435520279	Expo Venice S.p.A.	2006	Sono in corso procedure concorsuali (fallimento, amministrazione straordinaria, ecc.)	2016	Vega S.c.a r.l.	0,660	0,396	Organizzazione di fiere, eventi, conferenze e tavole rotonde.	NO	NO	NO	NO
Ind_10	04670100280	TAG S.r.l.	2012	Attiva		Vega S.c.a r.l.	0,500	0,3	Creazione e manutenzione di siti web e realizzazione di software ed attività di informatica in genere.	NO	NO	NO	NO
Ind_11	03643820271	Porto Marghera Servizi di Ingegneria S.c.a r.l.	2005	Attiva		Insula S.p.A. Veritas S.p.A.	15,00 18,00	13,18 9,169	La società ha scopo consortile, mutualistico e non lucrativo. Ha per oggetto il coordinamento e lo svolgimento in forma unitaria di attività di studio, progettazione e direzione di lavori prevalentemente in campo ambientale svolte direttamente e/o attraverso i propri soci.	NO	NO	NO	NO
Ind_12	00351420278	La Immobiliare Veneziana - Società a responsabilità limitata (Ive S.r.l.)	1940	Attiva		AVM S.p.A.	0,476	0,476	La Società ha lo scopo di intervenire sui problemi della tensione abitativa, della riqualificazione urbana, del rilancio e riconversione di aree industriali dismesse, della carenza di infrastrutture urbane e di servizio. A tale scopo l'oggetto sociale riguarda l'acquisto, permuta, gestione, locazione, manutenzione ordinaria e straordinaria di fondi rurali e urbani o di costruzioni di qualsiasi natura, nonché il compimento di tutte le attività materiali o giuridiche connesse alla proprietà immobiliare, sia della stessa società sia di terzi, ivi compresa la possibilità di costruire diritti reali di godimento o di garanzia, oneri reali e servizi personali. Attività di consulenza economico-finanziaria con esclusione delle attività di intermediazione finanziaria.	SI	NO	NO	NO
Ind_13	02997010273	Insula S.p.A.	1997	Attiva		Veritas S.p.A. AVM S.p.A. Ive S.r.l.	24,73 2,00 1,13	12,597 2,00 1,13	La società ha come oggetto sociale l'esecuzione degli interventi di manutenzione, restauro, risanamento conservativo e ristrutturazione, nonché di nuova costruzione, del patrimonio edilizio e di quello inerente le opere di urbanizzazione primaria del Comune di Venezia e degli altri soci. La società cura la progettazione, l'ingegneria e la realizzazione e il coordinamento degli interventi; la gestione e amministrazione degli immobili di edilizia residenziale e le iniziative connesse alle politiche della residenza e degli immobili con finalità commerciali di proprietà o in gestione al Comune di Venezia.	SI	SI	NO	NO
Ind_14	02396850279	Venezia Informatica e Sistemi - Venis S.p.A.	1989	Attiva		Actv S.p.A. Casinò di Venezia Gioco S.p.A. Veritas S.p.A. Ames Ve.La. S.p.A. Insula S.p.A.	5,900 5,000 5,000 3,000 3,000 3,000	3,925 5,00 2,547 3,00 3,00 2,636	La società ha per oggetto la progettazione, realizzazione, messa in opera e gestione operativa di sistemi informativi e razionalizzazione di sistemi già in esercizio. Produzione di sistemi operativi, procedure e programmi elettronici sia di base che applicativi. Realizzazione di prodotti e servizi informatici, compresa l'attività di formazione del personale richiesta da dette attività.	SI	SI	NO	NO

Le società a partecipazione indiretta (quotate e non quotate) sono oggetto di ricognizione solo se detenute dall'ente per il tramite di una società/organismo sottoposto a controllo da parte dello stesso.

Colonna B: Inserire codice di 11 cifre per le società aventi sede in Italia; codice di 11 cifre seguito da "E" per le società aventi sede all'estero.

Colonna C: Inserire la ragione sociale comprensiva della forma giuridica.

Colonna F: Selezionare l'anno dal menù a tendina solo se nel campo "stato" è stata selezionata una delle seguenti opzioni: "cessata"; "sospesa"; "Sono in corso procedure concorsuali"; "Sono in corso procedure di liquidazione volontaria o scioglimento".

Colonna G: Inserire la denominazione delle società/organismi (1 o +) attraverso le quali l'ente partecipa alle medesime. Per le indirette di livello successivo, inserire la denominazione delle società/organismi partecipanti (1 o +) del livello immediatamente precedente.

Colonna H: Indicare separatamente ciascuna quota di partecipazione (comprensiva di decimali) qualora la partecipazione sia detenuta attraverso 2 o + società/organismi tramite.

Colonna I: Indicare una unica quota di partecipazione (comprensiva di decimali) determinata in proporzione alla quota di partecipazione dei livelli precedenti.

Colonna J: Inserire una descrizione sintetica delle attività effettivamente svolte.

Colonna K: Indicare se la partecipazione detenuta dall'amministrazione è di controllo ai sensi dell'art. 2359 c.c.

Colonna L: Indicare "SI" se l'Amministrazione esercita il controllo analogo o più Amministrazioni esercitano il controllo analogo congiunto.

Colonna M: Indicare "SI" se la società emette azioni quotate in mercati regolamentati; se ha emesso strumenti finanziari quotati in mercati regolamentati; se sia partecipata da società quotate o che hanno emesso strumenti finanziari quotati.

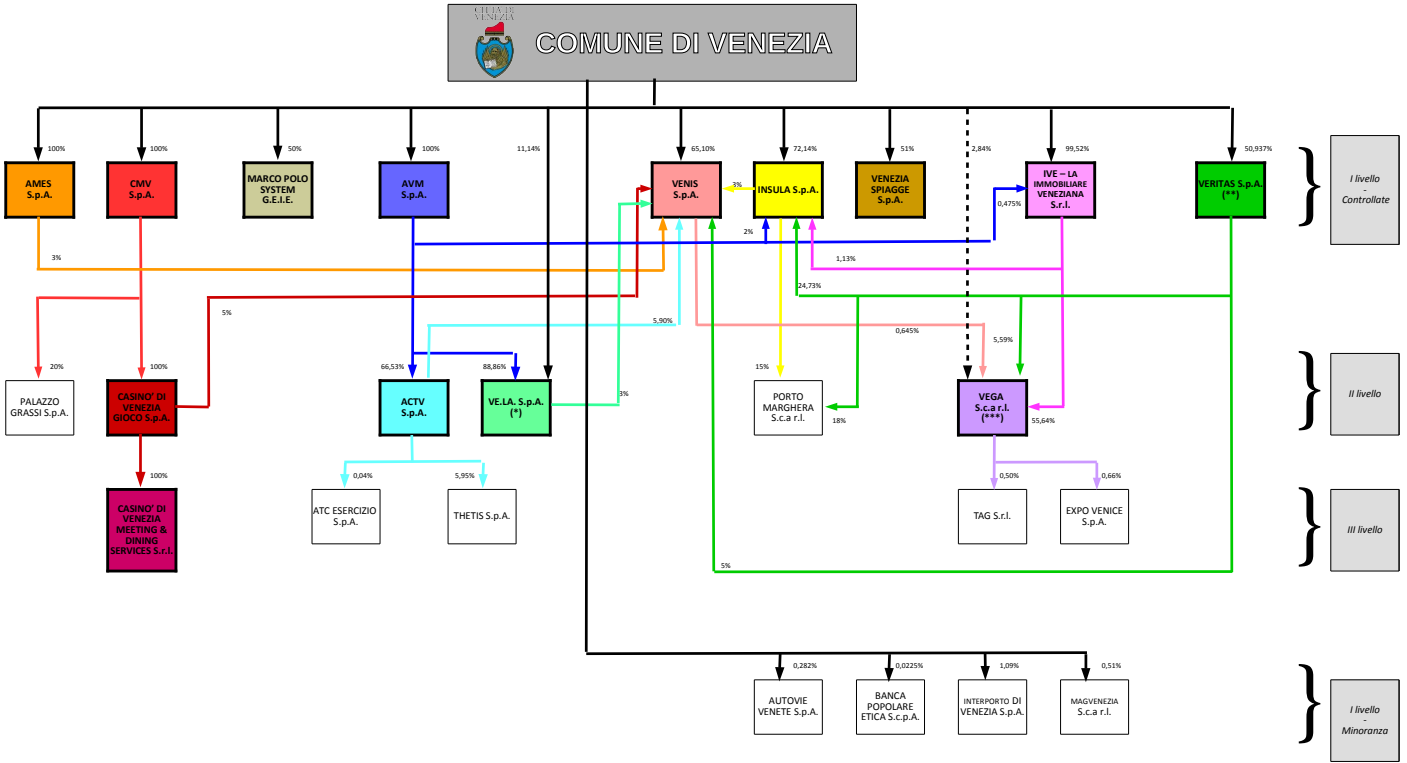

NOTA: Le caselle con bordo più spesso e contenuto in grassetto indicano società **controllate** dal Comune di Venezia, in via diretta o indiretta.

(*) Ve.la. S.p.A. è società controllata sia in via diretta che indiretta dall'Amministrazione Comunale.

(**) Veritas S.p.A. è società quotata ai sensi del D.Lgs. 175/2016 e ss.mm.ii.

(***) L'Amministrazione Comunale non esercita i diritti di socio sulla partecipazione diretta del 2,84% in Vega S.c.a.r.l. in esecuzione della Deliberazione n. 4/2015 del Commissario ad acta della Provincia di Venezia in ottemperanza della sentenza n. 286/2015 del Consiglio di Stato nella controversia sulla divisione patrimoniale tra il Comune di Venezia e il Comune di Cavallino - Treporti (si vedano anche DCC 74/2015 e DGC 164/2015).

03. REQUISITI TESTO UNICO DELLE SOCIETÀ A PARTECIPAZIONE PUBBLICA

03.01. Finalità perseguite e attività ammesse (articoli 1, 4 e 26)

*Compilare una scheda per ciascuna società*Progressivo società partecipata: (a)Denominazione società partecipata: (b)Tipo partecipazione: (c)

Attività svolta: (d)

*Indicare se la società:*È a partecipazione pubblica di diritto singolare (art. 1 co. 4) - Rientra nell'Allegato "A" del d.lgs. n. 175/2016 (art. 26, co. 2) - Ha come oggetto esclusivo la gestione di fondi europei per conto dello Stato o delle Regioni, ovvero la realizzazione di progetti di ricerca finanziati dalle istituzioni dell'Unione Europea (art. 26, co. 2) - È stata esclusa, con deliberazione adottata ai sensi dell'art. 4 co. 9, secondo periodo, dall'applicazione totale o parziale delle disposizioni del medesimo articolo (**solo per le società partecipate dall Regioni/Prov. Aut.**) - È destinataria dei provvedimenti di cui al d.lgs. n. 159/2011 (art. 26, co. 12-bis) - È autorizzata alla gestione delle case da gioco, ai sensi della legislazione vigente (art. 26, co. 12-sexies) *Qualora non sia stata selezionata alcuna delle opzioni indicate ai punti precedenti, indicare se la società:*- È costituita in attuazione dell'art. 34 del regolamento CE n. 13/2013 - Gruppi d'Azione Locale (art. 4, co. 6) - Ha per oggetto sociale prevalente la gestione di spazi fieristici e l'organizzazione di eventi fieristici (art. 4, co. 7) - Ha per oggetto sociale prevalente la realizzazione e la gestione di impianti di trasporto a fune per la mobilità turistico-sportiva in aree montane (art. 4, co. 7) - Ha per oggetto sociale prevalente la produzione di energia da fonti rinnovabili (art. 4, co. 7) - Ha caratteristiche di spin off o di start up universitario, o analoghe a quelle degli enti di ricerca, ovvero gestisce aziende agricole con funzioni didattiche (art. 4, co. 8) - Produce un servizio di interesse generale a rete (di cui all'art. 3-bis del d.l. 138/2011) fuori dall'ambito territoriale di riferimento, con affidamento dei servizi, in corso e nuovi, tramite procedure ad evidenza pubblica (art. 4, co. 9-bis) - Produce beni e servizi strettamente necessari per il perseguimento delle finalità istituzionali dell'ente (art. 4, co. 1) - Produce un servizio di interesse generale (art. 4, co. 2, lett. a) - Progetta e realizza un'opera pubblica sulla base di un accordo di programma fra amministrazioni pubbliche (art. 4, co. 2, lett. b) - Realizza e gestisce un'opera pubblica ovvero organizza e gestisce un servizio di interesse generale attraverso un contratto di partenariato pubblico/privato (art. 4, co. 2, lett. c) - Produce beni o servizi strumentali all'ente o agli enti pubblici partecipanti o alla svolgimento delle loro funzioni (art. 4, co. 2, lett. d) - Svolge servizi di committenza (art. 4, co. 2, lett. e) - Valorizza il patrimonio immobiliare dell'amministrazione partecipante (art. 4, co. 3) *Indicare le motivazioni della riconducibilità o meno ai vincoli di scopo di cui al co. 1 o ad una delle attività di cui ai commi 2 e 3, anche con riferimento alle società che svolgono le attività di cui ai commi 6, 7, 8:*

La società svolge le funzioni di capogruppo del settore della Mobilità (controllando a sua volta ACTV S.p.A. e Vela S.p.A.), gestisce i servizi ausiliari al traffico e alla mobilità urbana nel solo Comune di Venezia, e dal 1.1.2015 è la titolare dell'affidamento in-house (da parte del competente Ente di Governo del Bacino Veneziano) del servizio di Trasporto Pubblico Locale nell'ambito urbano dei Comuni di Venezia e Chioggia e nell'extraurbano centro-meridionale della Provincia di Venezia.

(a): Inserire uno dei progressivi già indicati nelle schede di ricognizione (02.01; 02.02).

(b): Inserire la ragione sociale come indicata nelle schede di ricognizione (02.01; 02.02).

(c): Indicare il tipo di partecipazione distinguendo i casi in cui la società sia partecipata direttamente, indirettamente (tramite altra società/organismo), ovvero in parte direttamente e in parte indirettamente.

(d): Inserire l'attività come indicata nelle schede di ricognizione (02.01; 02.02).

03. REQUISITI TESTO UNICO DELLE SOCIETÀ A PARTECIPAZIONE PUBBLICA

03.02. Condizioni art. 20, co. 2

Compilare una scheda per ciascuna società

Progressivo società partecipata: Dir_1 (a)

Denominazione società partecipata: Azienda Veneziana della Mobilità S.p.A. (AVM S.p.A.) (b)

Tipo partecipazione: Diretta (c)

Attività svolta: (d)

Attuazione delle politiche della mobilità del Comune di Venezia attraverso il coordinamento operativo delle società controllate. Esercizio delle funzioni di pianificazione e coordinamento e di direzione delle società partecipate;
 Prestazione, alle società partecipate, di attività di interesse comune, quali ad esempio servizi amministrativi, informatici, contabili, finanziari, tecnico giuridici ed organizzativi in genere. Attività riconducibili ai servizi pubblici locali in materia di gestione integrata dei servizi ausiliari al traffico ed alla mobilità.

Indicare i seguenti dati con riferimento all'esercizio 2018:

Numero medio dipendenti (e)	193
Numero amministratori	5
di cui nominati dall'Ente	5
Numero componenti organo di controllo	3
di cui nominati dall'Ente	3

Importi in euro

RISULTATO D'ESERCIZIO (g)	
2018	529.910,00
2017	1.333.317,00
2016	1.461.837,00
2015	1.145.640,00
2014	103.414,00

Importi in euro

Costo del personale (f)	12.289.355,00
Compensi amministratori	76.640,00
Compensi componenti organo di controllo	85.110,00

Importi in euro

FATTURATO	
2018	270.054.427,00
2017	249.253.243,00
2016	242.347.345,00
FATTURATO MEDIO	253.885.005,00

Sussistenza delle condizioni di cui all'art. 20, co. 2:

- La partecipazione societaria non rientra in alcuna delle categorie di cui all'art. 4 (art. 20, co. 2, lett. a)
- Società priva di dipendenti o con numero di amministratori superiore a quello dei dipendenti (art. 20, co. 2, lett. b)
- Svolgimento di attività analoghe o similari a quelle svolte da altre società partecipate o da enti pubblici strumentali (art. 20, co. 2, lett. c)

Indicare quali società/enti strumentali:

- Fatturato medio non superiore a 500.000 euro nel triennio precedente (art. 20, co. 2, lett. d e art. 26, co. 12-quinquies)
- Perdite in 4 dei 5 esercizi precedenti (per società che non gestiscono un servizio di interesse generale) (art. 20, co. 2, lett. e)
- Necessità di contenimento dei costi di funzionamento (art. 20, co. 2, lett. f)
- Necessità di aggregazione con altre società aventi ad oggetto le attività consentite all'art. 4 (art. 20, co. 2, lett. g)

Indicare le motivazioni della sussistenza o meno delle condizioni di cui ai punti precedenti:

La società non ricade in alcuna delle ipotesi di cui all'art. 20, comma 2, del D.Lgs. 175/2016. Ciò si evince dal numero di dipendenti e di amministratori, dal fatturato medio del triennio precedente, dai risultati di esercizio dei cinque esercizi precedenti e dal fatto che la società svolge attività rientranti fra quelle ammesse dall'art. 4 del Testo Unico (art. 4 comma 2 lett. a): produzione di un servizio di interesse generale.

Azioni da intraprendere:

Mantenimento della partecipazione.

(a): Inserire uno dei progressivi già indicati nelle schede di ricognizione (02.01; 02.02).

(b): Inserire la ragione sociale come indicata nelle schede di ricognizione (02.01; 02.02).

(c): Indicare il tipo di partecipazione distinguendo i casi in cui la società sia partecipata direttamente, indirettamente (tramite altra società/organismo), ovvero in parte direttamente e in parte indirettamente.

(d): Inserire l'attività svolta come indicata nelle schede di ricognizione (02.01; 02.02).

(e): Inserire il numero medio di dipendenti come da nota integrativa al bilancio.

(f): Inserire la voce B9 del Conto economico.

(g): Inserire il risultato d'esercizio al netto delle imposte.

03. REQUISITI TESTO UNICO DELLE SOCIETÀ A PARTECIPAZIONE PUBBLICA

03.01. Finalità perseguite e attività ammesse (articoli 1, 4 e 26)

Compilare una scheda per ciascuna società

Progressivo società partecipata: (a)Denominazione società partecipata: (b)Tipo partecipazione: (c)Attività svolta: (d)

Indicare se la società:

È a partecipazione pubblica di diritto singolare (art. 1 co. 4) - Rientra nell'Allegato "A" del d.lgs. n. 175/2016 (art. 26, co. 2) _ Ha come oggetto esclusivo la gestione di fondi europei per conto dello Stato o delle Regioni, ovvero la realizzazione di progetti di ricerca finanziati dalle istituzioni dell'Unione Europea (art. 26, co. 2) _ È stata esclusa, con deliberazione adottata ai sensi dell'art. 4 co. 9, secondo periodo, dall'applicazione totale o parziale delle disposizioni del medesimo articolo (**solo per le società partecipate dalle Regioni/Prov. Aut.**) - È destinataria dei provvedimenti di cui al d.lgs. n. 159/2011 (art. 26, co. 12-bis) - È autorizzata alla gestione delle case da gioco, ai sensi della legislazione vigente (art. 26, co. 12-sexies) **Qualora non sia stata selezionata alcuna delle opzioni indicate ai punti precedenti, indicare se la società:**- È costituita in attuazione dell'art. 34 del regolamento CE n. 13/2013 - Gruppi d'Azione Locale (art. 4, co. 6) - Ha per oggetto sociale prevalente la gestione di spazi fieristici e l'organizzazione di eventi fieristici (art. 4, co. 7) _ Ha per oggetto sociale prevalente la realizzazione e la gestione di impianti di trasporto a fune per la mobilità turistico-sportiva in aree montane (art. 4, co. 7) - Ha per oggetto sociale prevalente la produzione di energia da fonti rinnovabili (art. 4, co. 7) _ Ha caratteristiche di spin off o di start up universitario, o analoghe a quelle degli enti di ricerca, ovvero gestisce aziende agricole con funzioni didattiche (art. 4, co. 8) _ Produce un servizio di interesse generale a rete (di cui all'art. 3-bis del d.l. 138/2011) fuori dall'ambito territoriale di riferimento, con affidamento dei servizi, in corso e nuovi, tramite procedure ad evidenza pubblica (art. 4, co. 9-bis) - Produce beni e servizi strettamente necessari per il perseguimento delle finalità istituzionali dell'ente (art. 4, co. 1) - Produce un servizio di interesse generale (art. 4, co. 2, lett. a) - Progetta e realizza un'opera pubblica sulla base di un accordo di programma fra amministrazioni pubbliche (art. 4, co. 2, lett. b) _ Realizza e gestisce un'opera pubblica ovvero organizza e gestisce un servizio di interesse generale attraverso un contratto di partenariato pubblico/privato (art. 4, co. 2, lett. c) - Produce beni o servizi strumentali all'ente o agli enti pubblici partecipanti o alla svolgimento delle loro funzioni (art. 4, co. 2, lett. d) - Svolge servizi di committenza (art. 4, co. 2, lett. e) - Valorizza il patrimonio immobiliare dell'amministrazione partecipante (art. 4, co. 3)

Indicare le motivazioni della riconducibilità o meno ai vincoli di scopo di cui al co. 1 o ad una delle attività di cui ai commi 2 e 3, anche con riferimento alle società che svolgono le attività di cui ai commi 6, 7, 8:

La società svolge le funzioni di bigliettazione per il TPL per conto di AVM S.p.A. e il servizio promozione turistica e culturale e il servizio di informazione e accoglienza turistica per la Città di Venezia.

La ragione principale della costituzione di questa società è del suo mantenimento nel tempo risiede nell'affidamento del predetto servizio operativo della bigliettazione del TPL da parte di AVM S.p.A. per il tramite di apposito contratto di Servizio.

La società è legata all'Amministrazione da appositi contratti di servizio per la gestione diretta del servizio pubblico di promozione turistica e culturale e del servizio pubblico di informazione e accoglienza turistica per la Città di Venezia.

(a): Inserire uno dei progressivi già indicati nelle schede di ricognizione (02.01; 02.02).

(b): Inserire la ragione sociale come indicata nelle schede di ricognizione (02.01; 02.02).

(c): Indicare il tipo di partecipazione distinguendo i casi in cui la società sia partecipata direttamente, indirettamente (tramite altra società/organismo), ovvero in parte direttamente e in parte indirettamente.

(d): Inserire l'attività come indicata nelle schede di ricognizione (02.01; 02.02).

03. REQUISITI TESTO UNICO DELLE SOCIETÀ A PARTECIPAZIONE PUBBLICA

03.02. Condizioni art. 20, co. 2

Compilare una scheda per ciascuna società

Progressivo società partecipata: (a)Denominazione società partecipata: (b)Tipo partecipazione: (c)Attività svolta: (d)

Distribuzione, intermediazione commerciale e vendita di titoli di viaggio in genere, biglietti e/o carte elettroniche che consentono l'accesso a servizi pubblici e privati quali musei, istituzioni culturali, spettacoli ed eventi sportivi e affini; progettazione, realizzazione e gestione di sistemi di accesso, bigliettazione, pagamento e prenotazione anche con carte elettroniche a distanza e a mezzo di firma digitale.

Promozione, organizzazione, realizzazione e gestione di manifestazioni ed eventi con finalità culturali di attrazione turistica o ricreative.

Organizzazione e la gestione di prodotti congressuali, di eventi e manifestazioni.

Gestione del Marchio della Città di Venezia e dei portali cittadini con funzioni di front office e del relativo merchandising.

Indicare i seguenti dati con riferimento all'esercizio 2018:

Numero medio dipendenti (e)	318
Numero amministratori	1
di cui nominati dall'Ente	1
Numero componenti organo di controllo	3
di cui nominati dall'Ente	3

Importi in euro

RISULTATO D'ESERCIZIO (g)	
2018	11.980,00
2017	26.535,00
2016	46.245,00
2015	152.921,00
2014	46.656,00

Importi in euro

Costo del personale (f)	13.468.971,00
Compensi amministratori	0,00
Compensi componenti organo di controllo	27.030,00

Importi in euro

FATTURATO	
2018	28.193.706,00
2017	25.759.949,00
2016	24.099.752,00
FATTURATO MEDIO	26.017.802,33

Sussistenza delle condizioni di cui all'art. 20, co. 2:

- La partecipazione societaria non rientra in alcuna delle categorie di cui all'art. 4 (art. 20, co. 2, lett. a)
- Società priva di dipendenti o con numero di amministratori superiore a quello dei dipendenti (art. 20, co. 2, lett. b)
- Svolgimento di attività analoghe o similari a quelle svolte da altre società partecipate o da enti pubblici strumentali (art. 20, co. 2, lett. c)

Indicare quali società/enti strumentali:

- Fatturato medio non superiore a 500.000 euro nel triennio precedente (art. 20, co. 2, lett. d e art. 26, co. 12-quinquies)
- Perdite in 4 dei 5 esercizi precedenti (per società che non gestiscono un servizio di interesse generale) (art. 20, co. 2, lett. e)
- Necessità di contenimento dei costi di funzionamento (art. 20, co. 2, lett. f)
- Necessità di aggregazione con altre società aventi ad oggetto le attività consentite all'art. 4 (art. 20, co. 2, lett. g)

Indicare le motivazioni della sussistenza o meno delle condizioni di cui ai punti precedenti:

La società non ricade in alcuna delle ipotesi di cui all'art. 20, comma 2, del D.Lgs. 175/2016. Ciò si evince dal numero di dipendenti e di amministratori, dal fatturato medio del triennio precedente, dai risultati di esercizio dei cinque esercizi precedenti e dal fatto che la società svolge attività rientranti fra quelle ammesse dall'art. 4 del Testo Unico (art. 4 comma 2 lett. a): produzione di un servizio di interesse generale).

Azioni da intraprendere:

Mantenimento della partecipazione.

(a): Inserire uno dei progressivi già indicati nelle schede di ricognizione (02.01; 02.02).

(b): Inserire la ragione sociale come indicata nelle schede di ricognizione (02.01; 02.02).

(c): Indicare il tipo di partecipazione distinguendo i casi in cui la società sia partecipata direttamente, indirettamente (tramite altra società/organismo), ovvero in parte direttamente e in parte indirettamente.

(d): Inserire l'attività svolta come indicata nelle schede di ricognizione (02.01; 02.02).

(e): Inserire il numero medio di dipendenti come da nota integrativa al bilancio.

(f): Inserire la voce B9 del Conto economico.

(g): Inserire il risultato d'esercizio al netto delle imposte.

03. REQUISITI TESTO UNICO DELLE SOCIETÀ A PARTECIPAZIONE PUBBLICA

03.01. Finalità perseguite e attività ammesse (articoli 1, 4 e 26)

*Compilare una scheda per ciascuna società***Progressivo società partecipata:** **(a)****Denominazione società partecipata:** **(b)****Tipo partecipazione:** **(c)****Attività svolta:** **(d)****Indicare se la società:**È a partecipazione pubblica di diritto singolare (art. 1 co. 4) - Rientra nell'Allegato "A" del d.lgs. n. 175/2016 (art. 26, co. 2) - Ha come oggetto esclusivo la gestione di fondi europei per conto dello Stato o delle Regioni, ovvero la realizzazione di progetti di ricerca finanziati dalle istituzioni dell'Unione Europea (art. 26, co. 2) - È stata esclusa, con deliberazione adottata ai sensi dell'art. 4 co. 9, secondo periodo, dall'applicazione totale o parziale delle disposizioni del medesimo articolo **(solo per le società partecipate dalle Regioni/Prov. Aut.)** - È destinataria dei provvedimenti di cui al d.lgs. n. 159/2011 (art. 26, co. 12-bis) - È autorizzata alla gestione delle case da gioco, ai sensi della legislazione vigente (art. 26, co. 12-sexies) **Qualora non sia stata selezionata alcuna delle opzioni indicate ai punti precedenti, indicare se la società:**- È costituita in attuazione dell'art. 34 del regolamento CE n. 13/2013 - Gruppi d'Azione Locale (art. 4, co. 6) - Ha per oggetto sociale prevalente la gestione di spazi fieristici e l'organizzazione di eventi fieristici (art. 4, co. 7) - Ha per oggetto sociale prevalente la realizzazione e la gestione di impianti di trasporto a fune per la mobilità turistico-sportiva in aree montane (art. 4, co. 7) - Ha per oggetto sociale prevalente la produzione di energia da fonti rinnovabili (art. 4, co. 7) - Ha caratteristiche di spin off o di start up universitario, o analoghe a quelle degli enti di ricerca, ovvero gestisce aziende agricole con funzioni didattiche (art. 4, co. 8) - Produce un servizio di interesse generale a rete (di cui all'art. 3-bis del d.l. 138/2011) fuori dall'ambito territoriale di riferimento, con affidamento dei servizi, in corso e nuovi, tramite procedure ad evidenza pubblica (art. 4, co. 9-bis) - Produce beni e servizi strettamente necessari per il perseguimento delle finalità istituzionali dell'ente (art. 4, co. 1) - Produce un servizio di interesse generale (art. 4, co. 2, lett. a) - Progetta e realizza un'opera pubblica sulla base di un accordo di programma fra amministrazioni pubbliche (art. 4, co. 2, lett. b) - Realizza e gestisce un'opera pubblica ovvero organizza e gestisce un servizio di interesse generale attraverso un contratto di partenariato pubblico/privato (art. 4, co. 2, lett. c) - Produce beni o servizi strumentali all'ente o agli enti pubblici partecipanti o alla svolgimento delle loro funzioni (art. 4, co. 2, lett. d) - Svolge servizi di committenza (art. 4, co. 2, lett. e) - Valorizza il patrimonio immobiliare dell'amministrazione partecipante (art. 4, co. 3) **Indicare le motivazioni della riconducibilità o meno ai vincoli di scopo di cui al co. 1 o ad una delle attività di cui ai commi 2 e 3, anche con riferimento alle società che svolgono le attività di cui ai commi 6, 7, 8:**

(a): Inserire uno dei progressivi già indicati nelle schede di ricognizione (02.01; 02.02).

(b): Inserire la ragione sociale come indicata nelle schede di ricognizione (02.01; 02.02).

(c): Indicare il tipo di partecipazione distinguendo i casi in cui la società sia partecipata direttamente, indirettamente (tramite altra società/organismo), ovvero in parte direttamente e in parte indirettamente.

(d): Inserire l'attività come indicata nelle schede di ricognizione (02.01; 02.02).

03. REQUISITI TESTO UNICO DELLE SOCIETÀ A PARTECIPAZIONE PUBBLICA

03.02. Condizioni art. 20, co. 2

Compilare una scheda per ciascuna società

Progressivo società partecipata: (a)

Denominazione società partecipata: (b)

Tipo partecipazione: (c)

Attività svolta: (d)

Indicare i seguenti dati con riferimento all'esercizio 2018:

Numero medio dipendenti (e)	0
Numero amministratori	1
di cui nominati dall'Ente	1
Numero componenti organo di controllo	3
di cui nominati dall'Ente	3

Importi in euro

RISULTATO D'ESERCIZIO (g)	
2018	-3.611.506,00
2017	-75.430,00
2016	9.557.234,00
2015	-4.617.933,00
2014	-5.774.195,00

Importi in euro	
Costo del personale (f)	0,00
Compensi amministratori	29.120,00
Compensi componenti organo di controllo	50.431,00

Importi in euro	
FATTURATO	
2018	622.284,00
2017	396.914,00
2016	11.906.655,00
FATTURATO MEDIO	4.308.617,67

Sussistenza delle condizioni di cui all'art. 20, co. 2:

- La partecipazione societaria non rientra in alcuna delle categorie di cui all'art. 4 (art. 20, co. 2, lett. a)
- Società priva di dipendenti o con numero di amministratori superiore a quello dei dipendenti (art. 20, co. 2, lett. b)
- Svolgimento di attività analoghe o similari a quelle svolte da altre società partecipate o da enti pubblici strumentali (art. 20, co. 2, lett. c)

Indicare quali società/enti strumentali:

- Fatturato medio non superiore a 500.000 euro nel triennio precedente (art. 20, co. 2, lett. d e art. 26, co. 12-quinquies)
- Perdite in 4 dei 5 esercizi precedenti (per società che non gestiscono un servizio di interesse generale) (art. 20, co. 2, lett. e)
- Necessità di contenimento dei costi di funzionamento (art. 20, co. 2, lett. f)
- Necessità di aggregazione con altre società aventi ad oggetto le attività consentite all'art. 4 (art. 20, co. 2, lett. g)

Indicare le motivazioni della sussistenza o meno delle condizioni di cui ai punti precedenti:

La società svolge attività non strettamente necessarie per il perseguimento delle finalità istituzionali dell'ente, inoltre presenta un risultato di esercizio negativo in 4 dei 5 esercizi precedenti ed è priva di dipendenti.

Azioni da intraprendere:

Alla luce del fatto che la partecipazione nella società ricade nelle ipotesi di cui all'art. 20 comma 2 sopra indicate, e che non soddisfa pienamente i requisiti di cui all'art. 4, commi 1 e 2, T.U.S.P., è prevista la **dimissione** della partecipazione stessa mediante **messa in liquidazione differita**.

(a): Inserire uno dei progressivi già indicati nelle schede di ricognizione (02.01; 02.02).

(b): Inserire la ragione sociale come indicata nelle schede di ricognizione (02.01; 02.02).

(c): Indicare il tipo di partecipazione distinguendo i casi in cui la società sia partecipata direttamente, indirettamente (tramite altra società/organismo), ovvero in parte direttamente e in parte indirettamente.

(d): Inserire l'attività svolta come indicata nelle schede di ricognizione (02.01; 02.02).

(e): Inserire il numero medio di dipendenti come da nota integrativa al bilancio.

(f): Inserire la voce B9 del Conto economico.

(g): Inserire il risultato d'esercizio al netto delle imposte.

03. REQUISITI TESTO UNICO DELLE SOCIETÀ A PARTECIPAZIONE PUBBLICA

03.01. Finalità perseguite e attività ammesse (articoli 1, 4 e 26)

Compilare una scheda per ciascuna società

Progressivo società partecipata: (a)Denominazione società partecipata: (b)Tipo partecipazione: (c)Attività svolta: (d)

Indicare se la società:

- È a partecipazione pubblica di diritto singolare (art. 1 co. 4)
- Rientra nell'Allegato "A" del d.lgs. n. 175/2016 (art. 26, co. 2)
- Ha come oggetto esclusivo la gestione di fondi europei per conto dello Stato o delle Regioni, ovvero la realizzazione di progetti di ricerca finanziati dalle istituzioni dell'Unione Europea (art. 26, co. 2)
- È stata esclusa, con deliberazione adottata ai sensi dell'art. 4 co. 9, secondo periodo, dall'applicazione totale o parziale delle disposizioni del medesimo articolo (**solo per le società partecipate dalle Regioni/Prov. Aut.**)
- È destinataria dei provvedimenti di cui al d.lgs. n. 159/2011 (art. 26, co. 12-bis)
- È autorizzata alla gestione delle case da gioco, ai sensi della legislazione vigente (art. 26, co. 12-sexies)
- Qualora non sia stata selezionata alcuna delle opzioni indicate ai punti precedenti, indicare se la società:*
- È costituita in attuazione dell'art. 34 del regolamento CE n. 13/2013 - Gruppi d'Azione Locale (art. 4, co. 6)
- Ha per oggetto sociale prevalente la gestione di spazi fieristici e l'organizzazione di eventi fieristici (art. 4, co. 7)
- Ha per oggetto sociale prevalente la realizzazione e la gestione di impianti di trasporto a fune per la mobilità turistico-sportiva in aree montane (art. 4, co. 7)
- Ha per oggetto sociale prevalente la produzione di energia da fonti rinnovabili (art. 4, co. 7)
- Ha caratteristiche di spin off o di start up universitario, o analoghe a quelle degli enti di ricerca, ovvero gestisce aziende agricole con funzioni didattiche (art. 4, co. 8)
- Produce un servizio di interesse generale a rete (di cui all'art. 3-bis del d.l. 138/2011) fuori dall'ambito territoriale di riferimento, con affidamento dei servizi, in corso e nuovi, tramite procedure ad evidenza pubblica (art. 4, co. 9-bis)
- Produce beni e servizi strettamente necessari per il perseguimento delle finalità istituzionali dell'ente (art. 4, co. 1)
- Produce un servizio di interesse generale (art. 4, co. 2, lett. a)
- Progetta e realizza un'opera pubblica sulla base di un accordo di programma fra amministrazioni pubbliche (art. 4, co. 2, lett. b)
- Realizza e gestisce un'opera pubblica ovvero organizza e gestisce un servizio di interesse generale attraverso un contratto di partenariato pubblico/privato (art. 4, co. 2, lett. c)
- Produce beni o servizi strumentali all'ente o agli enti pubblici partecipanti o alla svolgimento delle loro funzioni (art. 4, co. 2, lett. d)
- Svolge servizi di committenza (art. 4, co. 2, lett. e)
- Valorizza il patrimonio immobiliare dell'amministrazione partecipante (art. 4, co. 3)

Indicare le motivazioni della riconducibilità o meno ai vincoli di scopo di cui al co. 1 o ad una delle attività di cui ai commi 2 e 3, anche con riferimento alle società che svolgono le attività di cui ai commi 6, 7, 8:

Nella Revisione Straordinaria delle Partecipazioni approvata con DCC n. 37/2017 e nel Piano di razionalizzazione periodica delle partecipazioni approvato con DCC n. 60/2018 si era dato atto che la società:

- non ricade in alcuna delle ipotesi di cui all'art. 20, comma 2, del D.Lgs. 175/2016 e produce beni e servizi strettamente necessari per il perseguimento delle finalità istituzionali dell'ente, ai sensi dell'art. 4 del T.U.S.P.

In particolare svolge attività rientranti fra quelle ammesse dall'art. 4 del Testo Unico (art. 4 comma 3: valorizzazione del patrimonio immobiliare dell'amministrazione partecipante).

Alla luce di tale situazione la partecipazione è ritenuta indispensabile per le ragioni sopra esposte e può essere confermato il mantenimento della stessa da parte dell'Amministrazione Comunale.

(a): Inserire uno dei progressivi già indicati nelle schede di ricognizione (02.01; 02.02).

(b): Inserire la ragione sociale come indicata nelle schede di ricognizione (02.01; 02.02).

(c): Indicare il tipo di partecipazione distinguendo i casi in cui la società sia partecipata direttamente, indirettamente (tramite altra società/organismo), ovvero in parte direttamente e in parte indirettamente.

(d): Inserire l'attività come indicata nelle schede di ricognizione (02.01; 02.02).

03. REQUISITI TESTO UNICO DELLE SOCIETÀ A PARTECIPAZIONE PUBBLICA

03.02. Condizioni art. 20, co. 2

Compilare una scheda per ciascuna società

Progressivo società partecipata: (a)Denominazione società partecipata: (b)Tipo partecipazione: (c)Attività svolta: (d)

Indicare i seguenti dati con riferimento all'esercizio 2018:

Numero medio dipendenti (e)	6
Numero amministratori	3
di cui nominati dall'Ente	3
Numero componenti organo di controllo	1
di cui nominati dall'Ente	1

Importi in euro

RISULTATO D'ESERCIZIO (g)	
2018	-2.722.258,00
2017	41.162,00
2016	-457.583,00
2015	-68.475,00
2014	7.908.614,00

Importi in euro	
Costo del personale (f)	354.568,00
Compensi amministratori	59.099,00
Compensi componenti organo di controllo	14.560,00

Importi in euro	
FATTURATO	
2018	5.480.922,00
2017	8.022.314,00
2016	2.821.462,00
FATTURATO MEDIO	5.441.566,00

Sussistenza delle condizioni di cui all'art. 20, co. 2:

- La partecipazione societaria non rientra in alcuna delle categorie di cui all'art. 4 (art. 20, co. 2, lett. a)
- Società priva di dipendenti o con numero di amministratori superiore a quello dei dipendenti (art. 20, co. 2, lett. b)
- Svolgimento di attività analoghe o similari a quelle svolte da altre società partecipate o da enti pubblici strumentali (art. 20, co. 2, lett. c)

Indicare quali società/enti strumentali:

- Fatturato medio non superiore a 500.000 euro nel triennio precedente (art. 20, co. 2, lett. d e art. 26, co. 12-quinquies)
- Perdite in 4 dei 5 esercizi precedenti (per società che non gestiscono un servizio di interesse generale) (art. 20, co. 2, lett. e)
- Necessità di contenimento dei costi di funzionamento (art. 20, co. 2, lett. f)
- Necessità di aggregazione con altre società aventi ad oggetto le attività consentite all'art. 4 (art. 20, co. 2, lett. g)

Indicare le motivazioni della sussistenza o meno delle condizioni di cui ai punti precedenti:

La società non ricade in alcuna delle ipotesi di cui all'art. 20, comma 2, del D.Lgs. 175/2016. Ciò si evince dal numero di dipendenti e di amministratori, dal fatturato medio del triennio precedente, dai risultati di esercizio dei cinque esercizi precedenti e dal fatto che la società svolge attività rientranti fra quelle ammesse dall'art. 4 del Testo Unico (art. 4 comma 3: valorizzazione del patrimonio immobiliare dell'Amministrazione).

Azioni da intraprendere:

Mantenimento della partecipazione.

(a): Inserire uno dei progressivi già indicati nelle schede di ricognizione (02.01; 02.02).

(b): Inserire la ragione sociale come indicata nelle schede di ricognizione (02.01; 02.02).

(c): Indicare il tipo di partecipazione distinguendo i casi in cui la società sia partecipata direttamente, indirettamente (tramite altra società/organismo), ovvero in parte direttamente e in parte indirettamente.

(d): Inserire l'attività svolta come indicata nelle schede di ricognizione (02.01; 02.02).

(e): Inserire il numero medio di dipendenti come da nota integrativa al bilancio.

(f): Inserire la voce B9 del Conto economico.

(g): Inserire il risultato d'esercizio al netto delle imposte.

03. REQUISITI TESTO UNICO DELLE SOCIETÀ A PARTECIPAZIONE PUBBLICA

03.01. Finalità perseguite e attività ammesse (articoli 1, 4 e 26)

Compilare una scheda per ciascuna società

Progressivo società partecipata:	<input type="text" value="Dir_5"/>	(a)
Denominazione società partecipata:	<input type="text" value="Azienda Multiservizi Economici Sociali S.p.A. - Ames S.p.A."/>	(b)
Tipo partecipazione:	<input type="text" value="Diretta"/>	(c)
Attività svolta:	<input type="text" value="Gestione dei servizi farmaceutici e attività connesse. Prestazioni del servizio di non docenza e del servizio di ristorazione scolastica nell'ambito dell'area scolastico-educativa."/>	

indicare se la società:

È a partecipazione pubblica di diritto singolare (art. 1 co. 4)	<input type="text"/>
- Rientra nell'Allegato "A" del d.lgs. n. 175/2016 (art. 26, co. 2)	<input type="text"/>
- Ha come oggetto esclusivo la gestione di fondi europei per conto dello Stato o delle Regioni, ovvero la realizzazione di progetti di ricerca finanziati dalle istituzioni dell'Unione Europea (art. 26, co. 2)	<input type="text"/>
- È stata esclusa, con deliberazione adottata ai sensi dell'art. 4 co. 9, secondo periodo, dall'applicazione totale o parziale delle disposizioni del medesimo articolo (solo per le società partecipate dalle Regioni/Prov. Aut.)	<input type="text"/>
- È destinataria dei provvedimenti di cui al d.lgs. n. 159/2011 (art. 26, co. 12-bis)	<input type="text"/>
- È autorizzata alla gestione delle case da gioco, ai sensi della legislazione vigente (art. 26, co. 12-sexies)	<input type="text"/>
Qualora non sia stata selezionata alcuna delle opzioni indicate ai punti precedenti, indicare se la società:	
- È costituita in attuazione dell'art. 34 del regolamento CE n. 13/2013 - Gruppi d'Azione Locale (art. 4, co. 6)	<input type="text"/>
- Ha per oggetto sociale prevalente la gestione di spazi fieristici e l'organizzazione di eventi fieristici (art. 4, co. 7)	<input type="text"/>
- Ha per oggetto sociale prevalente la realizzazione e la gestione di impianti di trasporto a fune per la mobilità turistico-sportiva in aree montane (art. 4, co. 7)	<input type="text"/>
- Ha per oggetto sociale prevalente la produzione di energia da fonti rinnovabili (art. 4, co. 7)	<input type="text"/>
- Ha caratteristiche di spin off o di start up universitario, o analoghe a quelle degli enti di ricerca, ovvero gestisce aziende agricole con funzioni didattiche (art. 4, co. 8)	<input type="text"/>
- Produce un servizio di interesse generale a rete (di cui all'art. 3-bis del d.l. 138/2011) fuori dall'ambito territoriale di riferimento, con affidamento dei servizi, in corso e nuovi, tramite procedure ad evidenza pubblica (art. 4, co. 9-bis)	<input type="text"/>
- Produce beni e servizi strettamente necessari per il perseguimento delle finalità istituzionali dell'ente (art. 4, co. 1)	<input type="text" value="X"/>
- Produce un servizio di interesse generale (art. 4, co. 2, lett. a)	<input type="text" value="X"/>
- Progetta e realizza un'opera pubblica sulla base di un accordo di programma fra amministrazioni pubbliche (art. 4, co. 2, lett. b)	<input type="text"/>
- Realizza e gestisce un'opera pubblica ovvero organizza e gestisce un servizio di interesse generale attraverso un contratto di partenariato pubblico/privato (art. 4, co. 2, lett. c)	<input type="text"/>
- Produce beni o servizi strumentali all'ente o agli enti pubblici partecipanti o alla svolgimento delle loro funzioni (art. 4, co. 2, lett. d)	<input type="text"/>
- Svolge servizi di committenza (art. 4, co. 2, lett. e)	<input type="text"/>
- Valorizza il patrimonio immobiliare dell'amministrazione partecipante (art. 4, co. 3)	<input type="text"/>

Indicare le motivazioni della riconducibilità o meno ai vincoli di scopo di cui al co. 1 o ad una delle attività di cui ai commi 2 e 3, anche con riferimento alle società che svolgono le attività di cui ai commi 6, 7, 8:

La società è totalmente partecipata dal Comune di Venezia con i requisiti dell'in house, e ad essa sono affidati i servizi pubblici di gestione delle farmacie comunali e della ristorazione scolastica, nonché l'attività a quest'ultimo connessa prestata dal personale non docente delle scuole materne.
La ragione principale della costituzione di questa società è del suo mantenimento nel tempo risiede nell'affidamento dei due predetti servizi pubblici locali.

(a): Inserire uno dei progressivi già indicati nelle schede di ricognizione (02.01; 02.02).

(b): Inserire la ragione sociale come indicata nelle schede di ricognizione (02.01; 02.02).

(c): Indicare il tipo di partecipazione distinguendo i casi in cui la società sia partecipata direttamente, indirettamente (tramite altra società/organismo), ovvero in parte direttamente e in parte indirettamente.

(d): Inserire l'attività come indicata nelle schede di ricognizione (02.01; 02.02).

03. REQUISITI TESTO UNICO DELLE SOCIETÀ A PARTECIPAZIONE PUBBLICA

03.02. Condizioni art. 20, co. 2

Compilare una scheda per ciascuna società

Progressivo società partecipata: Dir_5 (a)

Denominazione società partecipata: Azienda Multiservizi Economici Sociali S.p.A. - Ames S.p.A. (b)

Tipo partecipazione: Diretta (c)

Attività svolta: Gestione dei servizi farmaceutici e attività connesse. Prestazioni del servizio di non docenza e del servizio di ristorazione scolastica nell'ambito dell'area scolastico-educativa. (d)

Indicare i seguenti dati con riferimento all'esercizio 2018:

Numero medio dipendenti (e)	322
Numero amministratori	1
di cui nominati dall'Ente	1
Numero componenti organo di controllo	3
di cui nominati dall'Ente	3

Importi in euro

RISULTATO D'ESERCIZIO (g)	
2018	80.555,00
2017	329.382,00
2016	55.907,00
2015	758.689,00
2014	67.382,00

Importi in euro

Costo del personale (f)	10.345.714,00
Compensi amministratori	56.000,00
Compensi componenti organo di controllo	26.344,00

Importi in euro

FATTURATO	
2018	29.469.543,00
2017	30.864.783,00
2016	29.831.951,00
FATTURATO MEDIO	30.055.425,67

Sussistenza delle condizioni di cui all'art. 20, co. 2:

- La partecipazione societaria non rientra in alcuna delle categorie di cui all'art. 4 (art. 20, co. 2, lett. a)

- Società priva di dipendenti o con numero di amministratori superiore a quello dei dipendenti (art. 20, co. 2, lett. b)

- Svolgimento di attività analoghe o similari a quelle svolte da altre società partecipate o da enti pubblici strumentali (art. 20, co. 2, lett. c)

Indicare quali società/enti strumentali:

- Fatturato medio non superiore a 500.000 euro nel triennio precedente (art. 20, co. 2, lett. d e art. 26, co. 12-quinquies)

- Perdite in 4 dei 5 esercizi precedenti (per società che non gestiscono un servizio di interesse generale) (art. 20, co. 2, lett. e)

- Necessità di contenimento dei costi di funzionamento (art. 20, co. 2, lett. f)

- Necessità di aggregazione con altre società aventi ad oggetto le attività consentite all'art. 4 (art. 20, co. 2, lett. g)

Indicare le motivazioni della sussistenza o meno delle condizioni di cui ai punti precedenti:

La società non ricade in alcuna delle ipotesi di cui all'art. 20, comma 2, del D.Lgs. 175/2016. Ciò si evince dal numero di dipendenti e di amministratori, dal fatturato medio del triennio precedente, dai risultati di esercizio dei cinque esercizi precedenti e dal fatto che la società svolge attività rientranti fra quelle ammesse dall'art. 4 del Testo Unico (art. 4 comma 2 lett. a): produzione di un servizio di interesse generale.

Azioni da intraprendere:

Mantenimento della partecipazione.

(a): Inserire uno dei progressivi già indicati nelle schede di ricognizione (02.01; 02.02).

(b): Inserire la ragione sociale come indicata nelle schede di ricognizione (02.01; 02.02).

(c): Indicare il tipo di partecipazione distinguendo i casi in cui la società sia partecipata direttamente, indirettamente (tramite altra società/organismo), ovvero in parte direttamente e in parte indirettamente.

(d): Inserire l'attività svolta come indicata nelle schede di ricognizione (02.01; 02.02).

(e): Inserire il numero medio di dipendenti come da nota integrativa al bilancio.

(f): Inserire la voce B9 del Conto economico.

(g): Inserire il risultato d'esercizio al netto delle imposte.

03. REQUISITI TESTO UNICO DELLE SOCIETÀ A PARTECIPAZIONE PUBBLICA

03.01. Finalità perseguite e attività ammesse (articoli 1, 4 e 26)

*Compilare una scheda per ciascuna società*Progressivo società partecipata: (a)Denominazione società partecipata: (b)Tipo partecipazione: (c)Attività svolta: (d)*Indicare se la società:*

- È a partecipazione pubblica di diritto singolare (art. 1 co. 4)
- Rientra nell'Allegato "A" del d.lgs. n. 175/2016 (art. 26, co. 2)
- Ha come oggetto esclusivo la gestione di fondi europei per conto dello Stato o delle Regioni, ovvero la realizzazione di progetti di ricerca finanziati dalle istituzioni dell'Unione Europea (art. 26, co. 2)
- È stata esclusa, con deliberazione adottata ai sensi dell'art. 4 co. 9, secondo periodo, dall'applicazione totale o parziale delle disposizioni del medesimo articolo (**solo per le società partecipate dalle Regioni/Prov. Aut.**)
- È destinataria dei provvedimenti di cui al d.lgs. n. 159/2011 (art. 26, co. 12-bis)
- È autorizzata alla gestione delle case da gioco, ai sensi della legislazione vigente (art. 26, co. 12-sexies)
- Qualora non sia stata selezionata alcuna delle opzioni indicate ai punti precedenti, indicare se la società:*
- È costituita in attuazione dell'art. 34 del regolamento CE n. 13/2013 - Gruppi d'Azione Locale (art. 4, co. 6)
- Ha per oggetto sociale prevalente la gestione di spazi fieristici e l'organizzazione di eventi fieristici (art. 4, co. 7)
- Ha per oggetto sociale prevalente la realizzazione e la gestione di impianti di trasporto a fune per la mobilità turistico-sportiva in aree montane (art. 4, co. 7)
- Ha per oggetto sociale prevalente la produzione di energia da fonti rinnovabili (art. 4, co. 7)
- Ha caratteristiche di spin off o di start up universitario, o analoghe a quelle degli enti di ricerca, ovvero gestisce aziende agricole con funzioni didattiche (art. 4, co. 8)
- Produce un servizio di interesse generale a rete (di cui all'art. 3-bis del d.l. 138/2011) fuori dall'ambito territoriale di riferimento, con affidamento dei servizi, in corso e nuovi, tramite procedure ad evidenza pubblica (art. 4, co. 9-bis)
- Produce beni e servizi strettamente necessari per il perseguimento delle finalità istituzionali dell'ente (art. 4, co. 1)
- Produce un servizio di interesse generale (art. 4, co. 2, lett. a)
- Progetta e realizza un'opera pubblica sulla base di un accordo di programma fra amministrazioni pubbliche (art. 4, co. 2, lett. b)
- Realizza e gestisce un'opera pubblica ovvero organizza e gestisce un servizio di interesse generale attraverso un contratto di partenariato pubblico/privato (art. 4, co. 2, lett. c)
- Produce beni o servizi strumentali all'ente o agli enti pubblici partecipanti o alla svolgimento delle loro funzioni (art. 4, co. 2, lett. d)
- Svolge servizi di committenza (art. 4, co. 2, lett. e)
- Valorizza il patrimonio immobiliare dell'amministrazione partecipante (art. 4, co. 3)

Indicare le motivazioni della riconducibilità o meno ai vincoli di scopo di cui al co. 1 o ad una delle attività di cui ai commi 2 e 3, anche con riferimento alle società che svolgono le attività di cui ai commi 6, 7, 8:

La ragione principale della costituzione di questa società e del suo mantenimento nel tempo risiede nell'autoproduzione di servizi strumentali all'ente nel rispetto delle condizioni stabilite dalle direttive europee in materia di contratti pubblici e della relativa disciplina nazionale di recepimento.
La società è affidataria in house di vari servizi strumentali, fra cui in particolare la realizzazione di lavori pubblici e di gestione del patrimonio immobiliare comunale destinato alla residenza.

(a): Inserire uno dei progressivi già indicati nelle schede di ricognizione (02.01; 02.02).

(b): Inserire la ragione sociale come indicata nelle schede di ricognizione (02.01; 02.02).

(c): Indicare il tipo di partecipazione distinguendo i casi in cui la società sia partecipata direttamente, indirettamente (tramite altra società/organismo), ovvero in parte direttamente e in parte indirettamente.

(d): Inserire l'attività come indicata nelle schede di ricognizione (02.01; 02.02).

03. REQUISITI TESTO UNICO DELLE SOCIETÀ A PARTECIPAZIONE PUBBLICA

03.02. Condizioni art. 20, co. 2

Compilare una scheda per ciascuna società

Progressivo società partecipata: (a)Denominazione società partecipata: (b)Tipo partecipazione: (c)Attività svolta: (d)

Indicare i seguenti dati con riferimento all'esercizio 2018:

Numero medio dipendenti (e)	53
Numero amministratori	3
di cui nominati dall'Ente	2
Numero componenti organo di controllo	3
di cui nominati dall'Ente	2

Importi in euro

RISULTATO D'ESERCIZIO (g)	
2018	136.412,00
2017	28.386,00
2016	-434.930,00
2015	26.512,00
2014	71.119,00

Importi in euro

Costo del personale (f)	3.249.793,00
Compensi amministratori	36.336,00
Compensi componenti organo di controllo	42.384,00

Importi in euro

FATTURATO	
2018	19.217.185,00
2017	16.167.466,00
2016	18.410.818,00
FATTURATO MEDIO	17.931.823,00

Sussistenza delle condizioni di cui all'art. 20, co. 2:

- La partecipazione societaria non rientra in alcuna delle categorie di cui all'art. 4 (art. 20, co. 2, lett. a) - Società priva di dipendenti o con numero di amministratori superiore a quello dei dipendenti (art. 20, co. 2, lett. b) - Svolgimento di attività analoghe o similari a quelle svolte da altre società partecipate o da enti pubblici strumentali (art. 20, co. 2, lett. c)

Indicare quali società/enti strumentali:

- Fatturato medio non superiore a 500.000 euro nel triennio precedente (art. 20, co. 2, lett. d e art. 26, co. 12-quinquies) - Perdite in 4 dei 5 esercizi precedenti (per società che non gestiscono un servizio di interesse generale) (art. 20, co. 2, lett. e) - Necessità di contenimento dei costi di funzionamento (art. 20, co. 2, lett. f) - Necessità di aggregazione con altre società aventi ad oggetto le attività consentite all'art. 4 (art. 20, co. 2, lett. g)

Indicare le motivazioni della sussistenza o meno delle condizioni di cui ai punti precedenti:

La società non ricade in alcuna delle ipotesi di cui all'art. 20, comma 2, del D.Lgs. 175/2016. Ciò si evince dal numero di dipendenti e di amministratori, dal fatturato medio del triennio precedente, dai risultati di esercizio dei cinque esercizi precedenti e dal fatto che la società svolge attività rientranti fra quelle ammesse dall'art. 4 del Testo Unico (art. 4 comma 2 lett. d): produzione di beni o servizi strumentali all'ente o agli enti pubblici partecipanti o alla svolgimento delle loro funzioni).

Azioni da intraprendere:

Mantenimento della partecipazione.

(a): Inserire uno dei progressivi già indicati nelle schede di ricognizione (02.01; 02.02).

(b): Inserire la ragione sociale come indicata nelle schede di ricognizione (02.01; 02.02).

(c): Indicare il tipo di partecipazione distinguendo i casi in cui la società sia partecipata direttamente, indirettamente (tramite altra società/organismo), ovvero in parte direttamente e in parte indirettamente.

(d): Inserire l'attività svolta come indicata nelle schede di ricognizione (02.01; 02.02).

(e): Inserire il numero medio di dipendenti come da nota integrativa al bilancio.

(f): Inserire la voce B9 del Conto economico.

(g): Inserire il risultato d'esercizio al netto delle imposte.

03. REQUISITI TESTO UNICO DELLE SOCIETÀ A PARTECIPAZIONE PUBBLICA

03.01. Finalità perseguite e attività ammesse (articoli 1, 4 e 26)

*Compilare una scheda per ciascuna società***Progressivo società partecipata:** **(a)****Denominazione società partecipata:** **(b)****Tipo partecipazione:** **(c)****Attività svolta:** **(d)***Indicare se la società:*È a partecipazione pubblica di diritto singolare (art. 1 co. 4) - Rientra nell'Allegato "A" del d.lgs. n. 175/2016 (art. 26, co. 2) - Ha come oggetto esclusivo la gestione di fondi europei per conto dello Stato o delle Regioni, ovvero la realizzazione di progetti di ricerca finanziati dalle istituzioni dell'Unione Europea (art. 26, co. 2) - È stata esclusa, con deliberazione adottata ai sensi dell'art. 4 co. 9, secondo periodo, dall'applicazione totale o parziale delle disposizioni del medesimo articolo **(solo per le società partecipate dalle Regioni/Prov. Aut.)** - È destinataria dei provvedimenti di cui al d.lgs. n. 159/2011 (art. 26, co. 12-bis) - È autorizzata alla gestione delle case da gioco, ai sensi della legislazione vigente (art. 26, co. 12-sexies) *Qualora non sia stata selezionata alcuna delle opzioni indicate ai punti precedenti, indicare se la società:*- È costituita in attuazione dell'art. 34 del regolamento CE n. 13/2013 - Gruppi d'Azione Locale (art. 4, co. 6) - Ha per oggetto sociale prevalente la gestione di spazi fieristici e l'organizzazione di eventi fieristici (art. 4, co. 7) - Ha per oggetto sociale prevalente la realizzazione e la gestione di impianti di trasporto a fune per la mobilità turistico-sportiva in aree montane (art. 4, co. 7) - Ha per oggetto sociale prevalente la produzione di energia da fonti rinnovabili (art. 4, co. 7) - Ha caratteristiche di spin off o di start up universitario, o analoghe a quelle degli enti di ricerca, ovvero gestisce aziende agricole con funzioni didattiche (art. 4, co. 8) - Produce un servizio di interesse generale a rete (di cui all'art. 3-bis del d.l. 138/2011) fuori dall'ambito territoriale di riferimento, con affidamento dei servizi, in corso e nuovi, tramite procedure ad evidenza pubblica (art. 4, co. 9-bis) - Produce beni e servizi strettamente necessari per il perseguimento delle finalità istituzionali dell'ente (art. 4, co. 1) - Produce un servizio di interesse generale (art. 4, co. 2, lett. a) - Progetta e realizza un'opera pubblica sulla base di un accordo di programma fra amministrazioni pubbliche (art. 4, co. 2, lett. b) - Realizza e gestisce un'opera pubblica ovvero organizza e gestisce un servizio di interesse generale attraverso un contratto di partenariato pubblico/privato (art. 4, co. 2, lett. c) - Produce beni o servizi strumentali all'ente o agli enti pubblici partecipanti o alla svolgimento delle loro funzioni (art. 4, co. 2, lett. d) - Svolge servizi di committenza (art. 4, co. 2, lett. e) - Valorizza il patrimonio immobiliare dell'amministrazione partecipante (art. 4, co. 3) *Indicare le motivazioni della riconducibilità o meno ai vincoli di scopo di cui al co. 1 o ad una delle attività di cui ai commi 2 e 3, anche con riferimento alle società che svolgono le attività di cui ai commi 6, 7, 8:*

La società non svolge alcuna delle attività ammissibili ai sensi dell'art. 4 del D.Lgs. 175/2016.

*(a): Inserire uno dei progressivi già indicati nelle schede di ricognizione (02.01; 02.02).**(b): Inserire la ragione sociale come indicata nelle schede di ricognizione (02.01; 02.02).**(c): Indicare il tipo di partecipazione distinguendo i casi in cui la società sia partecipata direttamente, indirettamente (tramite altra società/organismo), ovvero in parte direttamente e in parte indirettamente.**(d): Inserire l'attività come indicata nelle schede di ricognizione (02.01; 02.02).*

03. REQUISITI TESTO UNICO DELLE SOCIETÀ A PARTECIPAZIONE PUBBLICA

03.02. Condizioni art. 20, co. 2

Compilare una scheda per ciascuna società

Progressivo società partecipata: (a)Denominazione società partecipata: (b)Tipo partecipazione: (c)Attività svolta: (d)

Indicare i seguenti dati con riferimento all'esercizio 2018:

Numero medio dipendenti (e)	22
Numero amministratori	3
di cui nominati dall'Ente	2
Numero componenti organo di controllo	3
di cui nominati dall'Ente	1

Importi in euro

Costo del personale (f)	882.564,00
Compensi amministratori	67.660,00
Compensi componenti organo di controllo	20.000,00

Importi in euro

RISULTATO D'ESERCIZIO (g)	
2018	357.265,00
2017	-276.289,00
2016	218.065,00
2015	29.833,00
2014	135.529,00

Importi in euro

FATTURATO	
2018	3.138.010,00
2017	3.154.496,00
2016	3.175.727,00
FATTURATO MEDIO	3.156.077,67

Sussistenza delle condizioni di cui all'art. 20, co. 2:

- La partecipazione societaria non rientra in alcuna delle categorie di cui all'art. 4 (art. 20, co. 2, lett. a)
- Società priva di dipendenti o con numero di amministratori superiore a quello dei dipendenti (art. 20, co. 2, lett. b)
- Svolgimento di attività analoghe o similari a quelle svolte da altre società partecipate o da enti pubblici strumentali (art. 20, co. 2, lett. c)

Indicare quali società/enti strumentali:

- Fatturato medio non superiore a 500.000 euro nel triennio precedente (art. 20, co. 2, lett. d e art. 26, co. 12-quinquies)
- Perdite in 4 dei 5 esercizi precedenti (per società che non gestiscono un servizio di interesse generale) (art. 20, co. 2, lett. e)
- Necessità di contenimento dei costi di funzionamento (art. 20, co. 2, lett. f)
- Necessità di aggregazione con altre società aventi ad oggetto le attività consentite all'art. 4 (art. 20, co. 2, lett. g)

Indicare le motivazioni della sussistenza o meno delle condizioni di cui ai punti precedenti:

La società non produce beni e servizi strettamente necessari per il perseguimento delle finalità istituzionali dell'ente e non rientra in alcuna delle categorie di cui all'art. 4 (art. 20, co. 2, lett. a)

Azioni da intraprendere:

In considerazione di quanto previsto nel Piano di Revisione straordinaria delle Partecipazioni del 2017 e nella Razionalizzazione Periodica delle partecipazioni pubbliche del 2018 si ritiene di applicare le previsioni del comma 5 bis dell'art. 24 del D. Lgs. 19 agosto 2016, n. 175 mantenendo la partecipazione fino al 31/12/2021.

(a): Inserire uno dei progressivi già indicati nelle schede di ricognizione (02.01; 02.02).

(b): Inserire la ragione sociale come indicata nelle schede di ricognizione (02.01; 02.02).

(c): Indicare il tipo di partecipazione distinguendo i casi in cui la società sia partecipata direttamente, indirettamente (tramite altra società/organismo), ovvero in parte direttamente e in parte indirettamente.

(d): Inserire l'attività svolta come indicata nelle schede di ricognizione (02.01; 02.02).

(e): Inserire il numero medio di dipendenti come da nota integrativa al bilancio.

(f): Inserire la voce B9 del Conto economico.

(g): Inserire il risultato d'esercizio al netto delle imposte.

03. REQUISITI TESTO UNICO DELLE SOCIETÀ A PARTECIPAZIONE PUBBLICA

03.01. Finalità perseguite e attività ammesse (articoli 1, 4 e 26)

*Compilare una scheda per ciascuna società***Progressivo società partecipata:** (a)**Denominazione società partecipata:** (b)**Tipo partecipazione:** (c)**Attività svolta:** (d)*Indicare se la società:*È a partecipazione pubblica di diritto singolare (art. 1 co. 4) - Rientra nell'Allegato "A" del d.lgs. n. 175/2016 (art. 26, co. 2) - Ha come oggetto esclusivo la gestione di fondi europei per conto dello Stato o delle Regioni, ovvero la realizzazione di progetti di ricerca finanziati dalle istituzioni dell'Unione Europea (art. 26, co. 2) - È stata esclusa, con deliberazione adottata ai sensi dell'art. 4 co. 9, secondo periodo, dall'applicazione totale o parziale delle disposizioni del medesimo articolo **(solo per le società partecipate dalle Regioni/Prov. Aut.)** - È destinataria dei provvedimenti di cui al d.lgs. n. 159/2011 (art. 26, co. 12-bis) - È autorizzata alla gestione delle case da gioco, ai sensi della legislazione vigente (art. 26, co. 12-sexies) *Qualora non sia stata selezionata alcuna delle opzioni indicate ai punti precedenti, indicare se la società:*- È costituita in attuazione dell'art. 34 del regolamento CE n. 13/2013 - Gruppi d'Azione Locale (art. 4, co. 6) - Ha per oggetto sociale prevalente la gestione di spazi fieristici e l'organizzazione di eventi fieristici (art. 4, co. 7) - Ha per oggetto sociale prevalente la realizzazione e la gestione di impianti di trasporto a fune per la mobilità turistico-sportiva in aree montane (art. 4, co. 7) - Ha per oggetto sociale prevalente la produzione di energia da fonti rinnovabili (art. 4, co. 7) - Ha caratteristiche di spin off o di start up universitario, o analoghe a quelle degli enti di ricerca, ovvero gestisce aziende agricole con funzioni didattiche (art. 4, co. 8) - Produce un servizio di interesse generale a rete (di cui all'art. 3-bis del d.l. 138/2011) fuori dall'ambito territoriale di riferimento, con affidamento dei servizi, in corso e nuovi, tramite procedure ad evidenza pubblica (art. 4, co. 9-bis) - Produce beni e servizi strettamente necessari per il perseguimento delle finalità istituzionali dell'ente (art. 4, co. 1) - Produce un servizio di interesse generale (art. 4, co. 2, lett. a) - Progetta e realizza un'opera pubblica sulla base di un accordo di programma fra amministrazioni pubbliche (art. 4, co. 2, lett. b) - Realizza e gestisce un'opera pubblica ovvero organizza e gestisce un servizio di interesse generale attraverso un contratto di partenariato pubblico/privato (art. 4, co. 2, lett. c) - Produce beni o servizi strumentali all'ente o agli enti pubblici partecipanti o alla svolgimento delle loro funzioni (art. 4, co. 2, lett. d) - Svolge servizi di committenza (art. 4, co. 2, lett. e) - Valorizza il patrimonio immobiliare dell'amministrazione partecipante (art. 4, co. 3) *Indicare le motivazioni della riconducibilità o meno ai vincoli di scopo di cui al co. 1 o ad una delle attività di cui ai commi 2 e 3, anche con riferimento alle società che svolgono le attività di cui ai commi 6, 7, 8:*

La società è stata fin dalla data di acquisizione delle azioni affidataria dal Comune di Venezia della realizzazione, sviluppo e conduzione tecnica del sistema informativo e della rete di telecomunicazioni, anche nell'interesse della collettività e del territorio comunale.

Attualmente i servizi prestati dalla società sono quasi esclusivamente su committenza del socio Comune di Venezia, sia per la realizzazione sviluppo e conduzione tecnica del sistema informativo e della rete di telecomunicazioni utilizzata dall'Ente sia per la realizzazione di opere, impianti e infrastrutture di interesse generale per la collettività, ma è prevista l'estensione dei servizi anche in ambito metropolitano in seguito all'ingresso della Città Metropolitana di Venezia nella compagine sociale.

(a): Inserire uno dei progressivi già indicati nelle schede di ricognizione (02.01; 02.02).

(b): Inserire la ragione sociale come indicata nelle schede di ricognizione (02.01; 02.02).

(c): Indicare il tipo di partecipazione distinguendo i casi in cui la società sia partecipata direttamente, indirettamente (tramite altra società/organismo), ovvero in parte direttamente e in parte indirettamente.

(d): Inserire l'attività come indicata nelle schede di ricognizione (02.01; 02.02).

03. REQUISITI TESTO UNICO DELLE SOCIETÀ A PARTECIPAZIONE PUBBLICA

03.02. Condizioni art. 20, co. 2

Compilare una scheda per ciascuna società

Progressivo società partecipata: (a)Denominazione società partecipata: (b)Tipo partecipazione: (c)Attività svolta: (d)

Indicare i seguenti dati con riferimento all'esercizio 2018:

Numero medio dipendenti (e)	90
Numero amministratori	1
di cui nominati dall'Ente	1
Numero componenti organo di controllo	3
di cui nominati dall'Ente	2

Importi in euro

RISULTATO D'ESERCIZIO (g)	
2018	144.393,00
2017	329.631,00
2016	129.814,00
2015	159.097,00
2014	56.711,00

Importi in euro

Costo del personale (f)	5.572.917,00
Compensi amministratori	27.500,00
Compensi componenti organo di controllo	32.365,00

Importi in euro

FATTURATO	
2018	19.456.769,00
2017	16.022.541,00
2016	13.414.360,00
FATTURATO MEDIO	16.297.890,00

Sussistenza delle condizioni di cui all'art. 20, co. 2:

- La partecipazione societaria non rientra in alcuna delle categorie di cui all'art. 4 (art. 20, co. 2, lett. a)
- Società priva di dipendenti o con numero di amministratori superiore a quello dei dipendenti (art. 20, co. 2, lett. b)
- Svolgimento di attività analoghe o similari a quelle svolte da altre società partecipate o da enti pubblici strumentali (art. 20, co. 2, lett. c)

Indicare quali società/enti strumentali:

- Fatturato medio non superiore a 500.000 euro nel triennio precedente (art. 20, co. 2, lett. d e art. 26, co. 12-quinquies)
- Perdite in 4 dei 5 esercizi precedenti (per società che non gestiscono un servizio di interesse generale) (art. 20, co. 2, lett. e)
- Necessità di contenimento dei costi di funzionamento (art. 20, co. 2, lett. f)
- Necessità di aggregazione con altre società aventi ad oggetto le attività consentite all'art. 4 (art. 20, co. 2, lett. g)

Indicare le motivazioni della sussistenza o meno delle condizioni di cui ai punti precedenti:

La società non ricade in alcuna delle ipotesi di cui all'art. 20, comma 2, del D.Lgs. 175/2016. Ciò si evince dal numero di dipendenti e di amministratori, dal fatturato medio del triennio precedente, dai risultati di esercizio dei cinque esercizi precedenti e dal fatto che la società svolge attività rientranti fra quelle ammesse dall'art. 4 del Testo Unico (art. 4 comma 2 lett. d): produzione di beni o servizi strumentali all'ente o agli enti pubblici partecipanti o alla svolgimento delle loro funzioni).

Azioni da intraprendere:

Mantenimento della partecipazione.

(a): Inserire uno dei progressivi già indicati nelle schede di ricognizione (02.01; 02.02).

(b): Inserire la ragione sociale come indicata nelle schede di ricognizione (02.01; 02.02).

(c): Indicare il tipo di partecipazione distinguendo i casi in cui la società sia partecipata direttamente, indirettamente (tramite altra società/organismo), ovvero in parte direttamente e in parte indirettamente.

(d): Inserire l'attività svolta come indicata nelle schede di ricognizione (02.01; 02.02).

(e): Inserire il numero medio di dipendenti come da nota integrativa al bilancio.

(f): Inserire la voce B9 del Conto economico.

(g): Inserire il risultato d'esercizio al netto delle imposte.

03. REQUISITI TESTO UNICO DELLE SOCIETÀ A PARTECIPAZIONE PUBBLICA

03.01. Finalità perseguite e attività ammesse (articoli 1, 4 e 26)

*Compilare una scheda per ciascuna società*Progressivo società partecipata: (a)Denominazione società partecipata: (b)Tipo partecipazione: (c)Attività svolta: (d)*indicare se la società:*

- È a partecipazione pubblica di diritto singolare (art. 1 co. 4)
- Rientra nell'Allegato "A" del d.lgs. n. 175/2016 (art. 26, co. 2)
- Ha come oggetto esclusivo la gestione di fondi europei per conto dello Stato o delle Regioni, ovvero la realizzazione di progetti di ricerca finanziati dalle istituzioni dell'Unione Europea (art. 26, co. 2)
- È stata esclusa, con deliberazione adottata ai sensi dell'art. 4 co. 9, secondo periodo, dall'applicazione totale o parziale delle disposizioni del medesimo articolo (**solo per le società partecipate dalle Regioni/Prov. Aut.**)
- È destinataria dei provvedimenti di cui al d.lgs. n. 159/2011 (art. 26, co. 12-bis)
- È autorizzata alla gestione delle case da gioco, ai sensi della legislazione vigente (art. 26, co. 12-sexies)
- Qualora non sia stata selezionata alcuna delle opzioni indicate ai punti precedenti, indicare se la società:*
- È costituita in attuazione dell'art. 34 del regolamento CE n. 13/2013 - Gruppi d'Azione Locale (art. 4, co. 6)
- Ha per oggetto sociale prevalente la gestione di spazi fieristici e l'organizzazione di eventi fieristici (art. 4, co. 7)
- Ha per oggetto sociale prevalente la realizzazione e la gestione di impianti di trasporto a fune per la mobilità turistico-sportiva in aree montane (art. 4, co. 7)
- Ha per oggetto sociale prevalente la produzione di energia da fonti rinnovabili (art. 4, co. 7)
- Ha caratteristiche di spin off o di start up universitario, o analoghe a quelle degli enti di ricerca, ovvero gestisce aziende agricole con funzioni didattiche (art. 4, co. 8)
- Produce un servizio di interesse generale a rete (di cui all'art. 3-bis del d.l. 138/2011) fuori dall'ambito territoriale di riferimento, con affidamento dei servizi, in corso e nuovi, tramite procedure ad evidenza pubblica (art. 4, co. 9-bis)
- Produce beni e servizi strettamente necessari per il perseguimento delle finalità istituzionali dell'ente (art. 4, co. 1)
- Produce un servizio di interesse generale (art. 4, co. 2, lett. a)
- Progetta e realizza un'opera pubblica sulla base di un accordo di programma fra amministrazioni pubbliche (art. 4, co. 2, lett. b)
- Realizza e gestisce un'opera pubblica ovvero organizza e gestisce un servizio di interesse generale attraverso un contratto di partenariato pubblico/privato (art. 4, co. 2, lett. c)
- Produce beni o servizi strumentali all'ente o agli enti pubblici partecipanti o alla svolgimento delle loro funzioni (art. 4, co. 2, lett. d)
- Svolge servizi di committenza (art. 4, co. 2, lett. e)
- Valorizza il patrimonio immobiliare dell'amministrazione partecipante (art. 4, co. 3)

Indicare le motivazioni della riconducibilità o meno ai vincoli di scopo di cui al co. 1 o ad una delle attività di cui ai commi 2 e 3, anche con riferimento alle società che svolgono le attività di cui ai commi 6, 7, 8:

La società è *multiutility* affidataria del servizio idrico integrato e del ciclo integrato dei rifiuti per i Comuni della Città Metropolitana di Venezia, sotto il controllo dei rispettivi Consigli di Bacino, gestendo inoltre altri servizi per singoli Comuni, tra cui in particolare per Venezia il servizio di gestione dei servizi cimiteriali, del mercato ittico all'ingrosso, dei servizi igienici e della posa passerelle.

(a): Inserire uno dei progressivi già indicati nelle schede di ricognizione (02.01; 02.02).

(b): Inserire la ragione sociale come indicata nelle schede di ricognizione (02.01; 02.02).

(c): Indicare il tipo di partecipazione distinguendo i casi in cui la società sia partecipata direttamente, indirettamente (tramite altra società/organismo), ovvero in parte direttamente e in parte indirettamente.

(d): Inserire l'attività come indicata nelle schede di ricognizione (02.01; 02.02).

03. REQUISITI TESTO UNICO DELLE SOCIETÀ A PARTECIPAZIONE PUBBLICA

03.02. Condizioni art. 20, co. 2

Compilare una scheda per ciascuna società

Progressivo società partecipata: (a)

Denominazione società partecipata: (b)

Tipo partecipazione: (c)

Attività svolta: (d)

Indicare i seguenti dati con riferimento all'esercizio 2018:

Numero medio dipendenti (e)	2635
Numero amministratori	9
di cui nominati dall'Ente	4
Numero componenti organo di controllo	3
di cui nominati dall'Ente	1

Costo del personale (f)	137.543.535,00
Compensi amministratori	252.000,00
Compensi componenti organo di controllo	133.000,00

RISULTATO D'ESERCIZIO (g)	
2018	18.304.418,00
2017	8.100.276,00
2016	5.489.017,00
2015	5.648.279,00
2014	4.802.625,00

FATTURATO	
2018	346.689.173,00
2017	326.781.281,00
2016	310.057.391,00
FATTURATO MEDIO	327.842.615,00

Sussistenza delle condizioni di cui all'art. 20, co. 2:

- La partecipazione societaria non rientra in alcuna delle categorie di cui all'art. 4 (art. 20, co. 2, lett. a)
- Società priva di dipendenti o con numero di amministratori superiore a quello dei dipendenti (art. 20, co. 2, lett. b)
- Svolgimento di attività analoghe o similari a quelle svolte da altre società partecipate o da enti pubblici strumentali (art. 20, co. 2, lett. c)

Indicare quali società/enti strumentali:

- Fatturato medio non superiore a 500.000 euro nel triennio precedente (art. 20, co. 2, lett. d e art. 26, co. 12-quinquies)
- Perdite in 4 dei 5 esercizi precedenti (per società che non gestiscono un servizio di interesse generale) (art. 20, co. 2, lett. e)
- Necessità di contenimento dei costi di funzionamento (art. 20, co. 2, lett. f)
- Necessità di aggregazione con altre società aventi ad oggetto le attività consentite all'art. 4 (art. 20, co. 2, lett. g)

Indicare le motivazioni della sussistenza o meno delle condizioni di cui ai punti precedenti:

La società non ricade in alcuna delle ipotesi di cui all'art. 20, comma 2, del D.Lgs. 175/2016. Ciò si evince dal numero di dipendenti e di amministratori, dal fatturato medio del triennio precedente, dai risultati di esercizio dei cinque esercizi precedenti e dal fatto che la società svolge attività rientranti fra quelle ammesse dall'art. 4 del Testo Unico (art. 4 comma 2 lett. a): produzione di un servizio di interesse generale.

Inoltre la società è qualificata come società quotata in forza della definizione di cui all'art. 2, comma 1, lett. p), avendo emesso alla data del 31/12/2015 strumenti finanziari, diversi dalle azioni, quotati in mercati regolamentati (nello specifico la società a novembre 2014 ha collocato un prestito obbligazionario sul mercato regolamentato irlandese (Irish Stock Exchange – Ise), segmento Main Securities Market, e sottoscritto da investitori qualificati.

Pertanto il Comune può mantenere in ogni caso la partecipazione nella società, per espressa previsione dell'art. 26 comma 3 del T.U.S.P., secondo cui "Le pubbliche amministrazioni possono comunque mantenere le partecipazioni in società quotate detenute al 31 dicembre 2015".

Azioni da intraprendere:

Mantenimento della partecipazione.

(a): Inserire uno dei progressivi già indicati nelle schede di ricognizione (02.01; 02.02).

(b): Inserire la ragione sociale come indicata nelle schede di ricognizione (02.01; 02.02).

(c): Indicare il tipo di partecipazione distinguendo i casi in cui la società sia partecipata direttamente, indirettamente (tramite altra società/organismo), ovvero in parte direttamente e in parte indirettamente.

(d): Inserire l'attività svolta come indicata nelle schede di ricognizione (02.01; 02.02).

(e): Inserire il numero medio di dipendenti come da nota integrativa al bilancio.

(f): Inserire la voce B9 del Conto economico.

(g): Inserire il risultato d'esercizio al netto delle imposte.

03. REQUISITI TESTO UNICO DELLE SOCIETÀ A PARTECIPAZIONE PUBBLICA

03.01. Finalità perseguite e attività ammesse (articoli 1, 4 e 26)

*Compilare una scheda per ciascuna società*Progressivo società partecipata: (a)Denominazione società partecipata: (b)Tipo partecipazione: (c)Attività svolta: (d)*indicare se la società:*È a partecipazione pubblica di diritto singolare (art. 1 co. 4) - Rientra nell'Allegato "A" del d.lgs. n. 175/2016 (art. 26, co. 2) - Ha come oggetto esclusivo la gestione di fondi europei per conto dello Stato o delle Regioni, ovvero la realizzazione di progetti di ricerca finanziati dalle istituzioni dell'Unione Europea (art. 26, co. 2) - È stata esclusa, con deliberazione adottata ai sensi dell'art. 4 co. 9, secondo periodo, dall'applicazione totale o parziale delle disposizioni del medesimo articolo (**solo per le società partecipate dalle Regioni/Prov. Aut.**) - È destinataria dei provvedimenti di cui al d.lgs. n. 159/2011 (art. 26, co. 12-bis) - È autorizzata alla gestione delle case da gioco, ai sensi della legislazione vigente (art. 26, co. 12-sexies) *Qualora non sia stata selezionata alcuna delle opzioni indicate ai punti precedenti, indicare se la società:*- È costituita in attuazione dell'art. 34 del regolamento CE n. 13/2013 - Gruppi d'Azione Locale (art. 4, co. 6) - Ha per oggetto sociale prevalente la gestione di spazi fieristici e l'organizzazione di eventi fieristici (art. 4, co. 7) - Ha per oggetto sociale prevalente la realizzazione e la gestione di impianti di trasporto a fune per la mobilità turistico-sportiva in aree montane (art. 4, co. 7) - Ha per oggetto sociale prevalente la produzione di energia da fonti rinnovabili (art. 4, co. 7) - Ha caratteristiche di spin off o di start up universitario, o analoghe a quelle degli enti di ricerca, ovvero gestisce aziende agricole con funzioni didattiche (art. 4, co. 8) - Produce un servizio di interesse generale a rete (di cui all'art. 3-bis del d.l. 138/2011) fuori dall'ambito territoriale di riferimento, con affidamento dei servizi, in corso e nuovi, tramite procedure ad evidenza pubblica (art. 4, co. 9-bis) - Produce beni e servizi strettamente necessari per il perseguimento delle finalità istituzionali dell'ente (art. 4, co. 1) - Produce un servizio di interesse generale (art. 4, co. 2, lett. a) - Progetta e realizza un'opera pubblica sulla base di un accordo di programma fra amministrazioni pubbliche (art. 4, co. 2, lett. b) - Realizza e gestisce un'opera pubblica ovvero organizza e gestisce un servizio di interesse generale attraverso un contratto di partenariato pubblico/privato (art. 4, co. 2, lett. c) - Produce beni o servizi strumentali all'ente o agli enti pubblici partecipanti o alla svolgimento delle loro funzioni (art. 4, co. 2, lett. d) - Svolge servizi di committenza (art. 4, co. 2, lett. e) - Valorizza il patrimonio immobiliare dell'amministrazione partecipante (art. 4, co. 3) *Indicare le motivazioni della riconducibilità o meno ai vincoli di scopo di cui al co. 1 o ad una delle attività di cui ai commi 2 e 3, anche con riferimento alle società che svolgono le attività di cui ai commi 6, 7, 8:*

L'organismo svolge attività non strettamente necessarie per il perseguimento delle finalità istituzionali dell'ente e non svolge alcuna attività rientrante fra quelle ammesse dall'art. 4.

(a): Inserire uno dei progressivi già indicati nelle schede di ricognizione (02.01; 02.02).

(b): Inserire la ragione sociale come indicata nelle schede di ricognizione (02.01; 02.02).

(c): Indicare il tipo di partecipazione distinguendo i casi in cui la società sia partecipata direttamente, indirettamente (tramite altra società/organismo), ovvero in parte direttamente e in parte indirettamente.

(d): Inserire l'attività come indicata nelle schede di ricognizione (02.01; 02.02).

03. REQUISITI TESTO UNICO DELLE SOCIETÀ A PARTECIPAZIONE PUBBLICA

03.02. Condizioni art. 20, co. 2

Compilare una scheda per ciascuna società

Progressivo società partecipata: (a)Denominazione società partecipata: (b)Tipo partecipazione: (c)Attività svolta: (d)

Indicare i seguenti dati con riferimento all'esercizio 2018:

Numero medio dipendenti (e)	3
Numero amministratori	1
di cui nominati dall'Ente	0
Numero componenti organo di controllo	2
di cui nominati dall'Ente	0

Importi in euro

RISULTATO D'ESERCIZIO (g)	
2018	
2017	
2016	
2015	
2014	2.802,00

Importi in euro

Costo del personale (f)	
Compensi amministratori	
Compensi componenti organo di controllo	

Importi in euro

FATTURATO	
2018	
2017	
2016	
FATTURATO MEDIO	

Sussistenza delle condizioni di cui all'art. 20, co. 2:

- La partecipazione societaria non rientra in alcuna delle categorie di cui all'art. 4 (art. 20, co. 2, lett. a)

- Società priva di dipendenti o con numero di amministratori superiore a quello dei dipendenti (art. 20, co. 2, lett. b)

- Svolgimento di attività analoghe o similari a quelle svolte da altre società partecipate o da enti pubblici strumentali (art. 20, co. 2, lett. c)

Indicare quali società/enti strumentali:

- Fatturato medio non superiore a 500.000 euro nel triennio precedente (art. 20, co. 2, lett. d e art. 26, co. 12-quinquies)

- Perdite in 4 dei 5 esercizi precedenti (per società che non gestiscono un servizio di interesse generale) (art. 20, co. 2, lett. e)

- Necessità di contenimento dei costi di funzionamento (art. 20, co. 2, lett. f)

- Necessità di aggregazione con altre società aventi ad oggetto le attività consentite all'art. 4 (art. 20, co. 2, lett. g)

Indicare le motivazioni della sussistenza o meno delle condizioni di cui ai punti precedenti:

L'organismo svolge attività non riconducibili ad alcuna delle fattispecie ammesse dall'art. 4 del D.Lgs. 175/2016 e risulta priva di dipendenti.
Non risultano approvati i bilanci di esercizio dal 2015 in poi.

Inoltre il G.E.I.E. è organismo riconducibile per la sua disciplina alle società di persone, forma giuridica esclusa dai tipi di società in cui è ammessa la partecipazione pubblica, ai sensi dell'art. 3 del D.Lgs. 175/2016.

Azioni da intraprendere:

Alla luce del fatto che la partecipazione nell'organismo ricade nelle ipotesi di cui all'art. 20 comma 2 sopra indicate e che dal 12 luglio 2019 l'Organismo è stato sciolto e posto in liquidazione all'unanimità dal Collegio degli Associati, per la **dismissione** della partecipazione si è in attesa degli esiti della procedura medesima, attesa entro fine marzo 2020.

(a): Inserire uno dei progressivi già indicati nelle schede di ricognizione (02.01; 02.02).

(b): Inserire la ragione sociale come indicata nelle schede di ricognizione (02.01; 02.02).

(c): Indicare il tipo di partecipazione distinguendo i casi in cui la società sia partecipata direttamente, indirettamente (tramite altra società/organismo), ovvero in parte direttamente e in parte indirettamente.

(d): Inserire l'attività svolta come indicata nelle schede di ricognizione (02.01; 02.02).

(e): Inserire il numero medio di dipendenti come da nota integrativa al bilancio.

(f): Inserire la voce B9 del Conto economico.

(g): Inserire il risultato d'esercizio al netto delle imposte.

03. REQUISITI TESTO UNICO DELLE SOCIETÀ A PARTECIPAZIONE PUBBLICA

03.01. Finalità perseguite e attività ammesse (articoli 1, 4 e 26)

*Compilare una scheda per ciascuna società*Progressivo società partecipata: (a)Denominazione società partecipata: (b)Tipo partecipazione: (c)Attività svolta: (d)*Indicare se la società:*È a partecipazione pubblica di diritto singolare (art. 1 co. 4) - Rientra nell'Allegato "A" del d.lgs. n. 175/2016 (art. 26, co. 2) - Ha come oggetto esclusivo la gestione di fondi europei per conto dello Stato o delle Regioni, ovvero la realizzazione di progetti di ricerca finanziati dalle istituzioni dell'Unione Europea (art. 26, co. 2) - È stata esclusa, con deliberazione adottata ai sensi dell'art. 4 co. 9, secondo periodo, dall'applicazione totale o parziale delle disposizioni del medesimo articolo **(solo per le società partecipate dalle Regioni/Prov. Aut.)** - È destinataria dei provvedimenti di cui al d.lgs. n. 159/2011 (art. 26, co. 12-bis) - È autorizzata alla gestione delle case da gioco, ai sensi della legislazione vigente (art. 26, co. 12-sexies) *Qualora non sia stata selezionata alcuna delle opzioni indicate ai punti precedenti, indicare se la società:*- È costituita in attuazione dell'art. 34 del regolamento CE n. 13/2013 - Gruppi d'Azione Locale (art. 4, co. 6) - Ha per oggetto sociale prevalente la gestione di spazi fieristici e l'organizzazione di eventi fieristici (art. 4, co. 7) - Ha per oggetto sociale prevalente la realizzazione e la gestione di impianti di trasporto a fune per la mobilità turistico-sportiva in aree montane (art. 4, co. 7) - Ha per oggetto sociale prevalente la produzione di energia da fonti rinnovabili (art. 4, co. 7) - Ha caratteristiche di spin off o di start up universitario, o analoghe a quelle degli enti di ricerca, ovvero gestisce aziende agricole con funzioni didattiche (art. 4, co. 8) - Produce un servizio di interesse generale a rete (di cui all'art. 3-bis del d.l. 138/2011) fuori dall'ambito territoriale di riferimento, con affidamento dei servizi, in corso e nuovi, tramite procedure ad evidenza pubblica (art. 4, co. 9-bis) - Produce beni e servizi strettamente necessari per il perseguimento delle finalità istituzionali dell'ente (art. 4, co. 1) - Produce un servizio di interesse generale (art. 4, co. 2, lett. a) - Progetta e realizza un'opera pubblica sulla base di un accordo di programma fra amministrazioni pubbliche (art. 4, co. 2, lett. b) - Realizza e gestisce un'opera pubblica ovvero organizza e gestisce un servizio di interesse generale attraverso un contratto di partenariato pubblico/privato (art. 4, co. 2, lett. c) - Produce beni o servizi strumentali all'ente o agli enti pubblici partecipanti o alla svolgimento delle loro funzioni (art. 4, co. 2, lett. d) - Svolge servizi di committenza (art. 4, co. 2, lett. e) - Valorizza il patrimonio immobiliare dell'amministrazione partecipante (art. 4, co. 3) *Indicare le motivazioni della riconducibilità o meno ai vincoli di scopo di cui al co. 1 o ad una delle attività di cui ai commi 2 e 3, anche con riferimento alle società che svolgono le attività di cui ai commi 6, 7, 8:*

La società svolge attività non strettamente necessarie per il perseguimento delle finalità istituzionali dell'ente.

(a): Inserire uno dei progressivi già indicati nelle schede di ricognizione (02.01; 02.02).

(b): Inserire la ragione sociale come indicata nelle schede di ricognizione (02.01; 02.02).

(c): Indicare il tipo di partecipazione distinguendo i casi in cui la società sia partecipata direttamente, indirettamente (tramite altra società/organismo), ovvero in parte direttamente e in parte indirettamente.

(d): Inserire l'attività come indicata nelle schede di ricognizione (02.01; 02.02).

03. REQUISITI TESTO UNICO DELLE SOCIETÀ A PARTECIPAZIONE PUBBLICA

03.02. Condizioni art. 20, co. 2

Compilare una scheda per ciascuna società

Progressivo società partecipata: (a)Denominazione società partecipata: (b)Tipo partecipazione: (c)

Attività svolta: (d)

Indicare i seguenti dati con riferimento all'esercizio 2018:

Numero medio dipendenti (e)	677
Numero amministratori	5
di cui nominati dall'Ente	0
Numero componenti organo di controllo	5
di cui nominati dall'Ente	0

Importi in euro

RISULTATO D'ESERCIZIO (g)	
2018	4.730.225,00
2017	8.773.688,00
2016	17.646.529,00
2015	35.748.010,00
2014	21.125.248,00

Importi in euro

Costo del personale (f)	54.687.500,00
Compensi amministratori	251.855,00
Compensi componenti organo di controllo	134.059,00

Importi in euro

FATTURATO	
2018	234.636.417,00
2017	225.274.297,00
2016	212.253.731,00
FATTURATO MEDIO	224.054.815,00

Sussistenza delle condizioni di cui all'art. 20, co. 2:

- La partecipazione societaria non rientra in alcuna delle categorie di cui all'art. 4 (art. 20, co. 2, lett. a)

- Società priva di dipendenti o con numero di amministratori superiore a quello dei dipendenti (art. 20, co. 2, lett. b)

- Svolgimento di attività analoghe o similari a quelle svolte da altre società partecipate o da enti pubblici strumentali (art. 20, co. 2, lett. c)

Indicare quali società/enti strumentali:

- Fatturato medio non superiore a 500.000 euro nel triennio precedente (art. 20, co. 2, lett. d e art. 26, co. 12-quinquies)

- Perdite in 4 dei 5 esercizi precedenti (per società che non gestiscono un servizio di interesse generale) (art. 20, co. 2, lett. e)

- Necessità di contenimento dei costi di funzionamento (art. 20, co. 2, lett. f)

- Necessità di aggregazione con altre società aventi ad oggetto le attività consentite all'art. 4 (art. 20, co. 2, lett. g)

Indicare le motivazioni della sussistenza o meno delle condizioni di cui ai punti precedenti:

La società non produce beni e servizi strettamente necessari per il perseguimento delle finalità istituzionali dell'ente e non rientra in alcuna delle categorie di cui all'art. 4 (art. 20, co. 2, lett. a)

Azioni da intraprendere:

Alla luce del fatto che la partecipazione nell'organismo ricade nelle ipotesi di cui all'art. 20 comma 2 sopra indicate, è prevista la **dimissione** della partecipazione stessa mediante **cessione o recesso**.

(a): Inserire uno dei progressivi già indicati nelle schede di ricognizione (02.01; 02.02).

(b): Inserire la ragione sociale come indicata nelle schede di ricognizione (02.01; 02.02).

(c): Indicare il tipo di partecipazione distinguendo i casi in cui la società sia partecipata direttamente, indirettamente (tramite altra società/organismo), ovvero in parte direttamente e in parte indirettamente.

(d): Inserire l'attività svolta come indicata nelle schede di ricognizione (02.01; 02.02).

(e): Inserire il numero medio di dipendenti come da nota integrativa al bilancio.

(f): Inserire la voce B9 del Conto economico.

(g): Inserire il risultato d'esercizio al netto delle imposte.

03. REQUISITI TESTO UNICO DELLE SOCIETÀ A PARTECIPAZIONE PUBBLICA

03.01. Finalità perseguite e attività ammesse (articoli 1, 4 e 26)

Compilare una scheda per ciascuna società

Progressivo società partecipata:	Dir_12	(a)
Denominazione società partecipata:	Banca Popolare Etica Società cooperativa per azioni o in forma abbreviata "Banca Etica" o "BPE"	(b)
Tipo partecipazione:	Diretta	(c)
Attività svolta:	La società ha per oggetto la raccolta del risparmio e l'esercizio del credito, anche con non soci, ai sensi del D. Lgs. 1/09/1993 n. 385, con l'intento precipuo di perseguire i principi della Finanza Etica.	(d)

Indicare se la società:

È a partecipazione pubblica di diritto singolare (art. 1 co. 4)	<input type="checkbox"/>
- Rientra nell'Allegato "A" del d.lgs. n. 175/2016 (art. 26, co. 2)	<input type="checkbox"/>
Ha come oggetto esclusivo la gestione di fondi europei per conto dello Stato o delle Regioni, ovvero la realizzazione di progetti di ricerca finanziati dalle istituzioni dell'Unione Europea (art. 26, co. 2)	<input type="checkbox"/>
È stata esclusa, con deliberazione adottata ai sensi dell'art. 4 co. 9, secondo periodo, dall'applicazione totale o parziale delle disposizioni del medesimo articolo (solo per le società partecipate dalle Regioni/Prov. Aut.)	<input type="checkbox"/>
- È destinataria dei provvedimenti di cui al d.lgs. n. 159/2011 (art. 26, co. 12-bis)	<input type="checkbox"/>
- È autorizzata alla gestione delle case da gioco, ai sensi della legislazione vigente (art. 26, co. 12-sexies)	<input type="checkbox"/>
Qualora non sia stata selezionata alcuna delle opzioni indicate ai punti precedenti, indicare se la società:	
- È costituita in attuazione dell'art. 34 del regolamento CE n. 13/2013 - Gruppi d'Azione Locale (art. 4, co. 6)	<input type="checkbox"/>
- Ha per oggetto sociale prevalente la gestione di spazi fieristici e l'organizzazione di eventi fieristici (art. 4, co. 7)	<input type="checkbox"/>
Ha per oggetto sociale prevalente la realizzazione e la gestione di impianti di trasporto a fune per la mobilità turistico-sportiva in aree montane (art. 4, co. 7)	<input type="checkbox"/>
- Ha per oggetto sociale prevalente la produzione di energia da fonti rinnovabili (art. 4, co. 7)	<input type="checkbox"/>
Ha caratteristiche di spin off o di start up universitario, o analoghe a quelle degli enti di ricerca, ovvero gestisce aziende agricole con funzioni didattiche (art. 4, co. 8)	<input type="checkbox"/>
Produce un servizio di interesse generale a rete (di cui all'art. 3-bis del d.l. 138/2011) fuori dall'ambito territoriale di riferimento, con affidamento dei servizi, in corso e nuovi, tramite procedure ad evidenza pubblica (art. 4, co. 9-bis)	<input type="checkbox"/>
- Produce beni e servizi strettamente necessari per il perseguimento delle finalità istituzionali dell'ente (art. 4, co. 1)	<input type="checkbox"/>
- Produce un servizio di interesse generale (art. 4, co. 2, lett. a)	<input type="checkbox"/>
- Progetta e realizza un'opera pubblica sulla base di un accordo di programma fra amministrazioni pubbliche (art. 4, co. 2, lett. b)	<input type="checkbox"/>
Realizza e gestisce un'opera pubblica ovvero organizza e gestisce un servizio di interesse generale attraverso un contratto di partenariato pubblico/privato (art. 4, co. 2, lett. c)	<input type="checkbox"/>
Produce beni o servizi strumentali all'ente o agli enti pubblici partecipanti o alla svolgimento delle loro funzioni (art. 4, co. 2, lett. d)	<input type="checkbox"/>
- Svolge servizi di committenza (art. 4, co. 2, lett. e)	<input type="checkbox"/>
- Valorizza il patrimonio immobiliare dell'amministrazione partecipante (art. 4, co. 3)	<input type="checkbox"/>

Indicare le motivazioni della riconducibilità o meno ai vincoli di scopo di cui al co. 1 o ad una delle attività di cui ai commi 2 e 3, anche con riferimento alle società che svolgono le attività di cui ai commi 6, 7, 8:

La società svolge attività non strettamente necessarie per il perseguimento delle finalità istituzionali dell'ente.

(a): Inserire uno dei progressivi già indicati nelle schede di ricognizione (02.01; 02.02).

(b): Inserire la ragione sociale come indicata nelle schede di ricognizione (02.01; 02.02).

(c): Indicare il tipo di partecipazione distinguendo i casi in cui la società sia partecipata direttamente, indirettamente (tramite altra società/organismo), ovvero in parte direttamente e in parte indirettamente.

(d): Inserire l'attività come indicata nelle schede di ricognizione (02.01; 02.02).

03. REQUISITI TESTO UNICO DELLE SOCIETÀ A PARTECIPAZIONE PUBBLICA

03.02. Condizioni art. 20, co. 2

Compilare una scheda per ciascuna società

Progressivo società partecipata: (a)Denominazione società partecipata: (b)Tipo partecipazione: (c)Attività svolta: (d)

Indicare i seguenti dati con riferimento all'esercizio 2018:

Numero medio dipendenti (e)	279
Numero amministratori	13
di cui nominati dall'Ente	0
Numero componenti organo di controllo	3
di cui nominati dall'Ente	0

Importi in euro

RISULTATO D'ESERCIZIO (g)	
2018	3.287.703,00
2017	2.273.208,00
2016	4.317.890,00
2015	758.049,00
2014	3.187.588,00

Importi in euro

Costo del personale (f)	17.248.879,00
Compensi amministratori	338.000,00
Compensi componenti organo di controllo	96.000,00

Importi in euro

FATTURATO	
2018	47.760.889,00
2017	44.880.972,00
2016	42.492.352,00
FATTURATO MEDIO	45.044.737,67

Sussistenza delle condizioni di cui all'art. 20, co. 2:

- La partecipazione societaria non rientra in alcuna delle categorie di cui all'art. 4 (art. 20, co. 2, lett. a)
- Società priva di dipendenti o con numero di amministratori superiore a quello dei dipendenti (art. 20, co. 2, lett. b)
- Svolgimento di attività analoghe o similari a quelle svolte da altre società partecipate o da enti pubblici strumentali (art. 20, co. 2, lett. c)

Indicare quali società/enti strumentali:

- Fatturato medio non superiore a 500.000 euro nel triennio precedente (art. 20, co. 2, lett. d e art. 26, co. 12-quinquies)
- Perdite in 4 dei 5 esercizi precedenti (per società che non gestiscono un servizio di interesse generale) (art. 20, co. 2, lett. e)
- Necessità di contenimento dei costi di funzionamento (art. 20, co. 2, lett. f)
- Necessità di aggregazione con altre società aventi ad oggetto le attività consentite all'art. 4 (art. 20, co. 2, lett. g)

Indicare le motivazioni della sussistenza o meno delle condizioni di cui ai punti precedenti:

La società non produce beni e servizi strettamente necessari per il perseguimento delle finalità istituzionali dell'ente (art. 4 comma 1 del D.Lgs. 175/2016).

Azioni da intraprendere:

Alla luce del fatto che la partecipazione nell'organismo ricade nelle ipotesi di cui all'art. 20 comma 2 sopra indicate, è stata esperita una procedura ad evidenza pubblica finalizzata alla cessione della quota, andata deserta. Si è pertanto proceduto ad esercitare il **recesso** ai sensi dell'art. 24 comma 5 del TUSP, a cui è seguita la proposta di acquisto delle azioni da parte della società. Attualmente si è in attesa della definizione dei tempi e modalità per la stipula del contratto di compravendita.

(a): Inserire uno dei progressivi già indicati nelle schede di ricognizione (02.01; 02.02).

(b): Inserire la ragione sociale come indicata nelle schede di ricognizione (02.01; 02.02).

(c): Indicare il tipo di partecipazione distinguendo i casi in cui la società sia partecipata direttamente, indirettamente (tramite altra società/organismo), ovvero in parte direttamente e in parte indirettamente.

(d): Inserire l'attività svolta come indicata nelle schede di ricognizione (02.01; 02.02).

(e): Inserire il numero medio di dipendenti come da nota integrativa al bilancio.

(f): Inserire la voce B9 del Conto economico.

(g): Inserire il risultato d'esercizio al netto delle imposte.

03. REQUISITI TESTO UNICO DELLE SOCIETÀ A PARTECIPAZIONE PUBBLICA

03.01. Finalità perseguite e attività ammesse (articoli 1, 4 e 26)

*Compilare una scheda per ciascuna società*Progressivo società partecipata: (a)Denominazione società partecipata: (b)Tipo partecipazione: (c)Attività svolta: (d)*Indicare se la società:*È a partecipazione pubblica di diritto singolare (art. 1 co. 4) - Rientra nell'Allegato "A" del d.lgs. n. 175/2016 (art. 26, co. 2) _ Ha come oggetto esclusivo la gestione di fondi europei per conto dello Stato o delle Regioni, ovvero la realizzazione di progetti di ricerca finanziati dalle istituzioni dell'Unione Europea (art. 26, co. 2) _ È stata esclusa, con deliberazione adottata ai sensi dell'art. 4 co. 9, secondo periodo, dall'applicazione totale o parziale delle disposizioni del medesimo articolo (**solo per le società partecipate dalle Regioni/Prov. Aut.**) - È destinataria dei provvedimenti di cui al d.lgs. n. 159/2011 (art. 26, co. 12-bis) - È autorizzata alla gestione delle case da gioco, ai sensi della legislazione vigente (art. 26, co. 12-sexies) *Qualora non sia stata selezionata alcuna delle opzioni indicate ai punti precedenti, indicare se la società:*- È costituita in attuazione dell'art. 34 del regolamento CE n. 13/2013 - Gruppi d'Azione Locale (art. 4, co. 6) - Ha per oggetto sociale prevalente la gestione di spazi fieristici e l'organizzazione di eventi fieristici (art. 4, co. 7) _ Ha per oggetto sociale prevalente la realizzazione e la gestione di impianti di trasporto a fune per la mobilità turistico-sportiva in aree montane (art. 4, co. 7) - Ha per oggetto sociale prevalente la produzione di energia da fonti rinnovabili (art. 4, co. 7) _ Ha caratteristiche di spin off o di start up universitario, o analoghe a quelle degli enti di ricerca, ovvero gestisce aziende agricole con funzioni didattiche (art. 4, co. 8) _ Produce un servizio di interesse generale a rete (di cui all'art. 3-bis del d.l. 138/2011) fuori dall'ambito territoriale di riferimento, con affidamento dei servizi, in corso e nuovi, tramite procedure ad evidenza pubblica (art. 4, co. 9-bis) - Produce beni e servizi strettamente necessari per il perseguimento delle finalità istituzionali dell'ente (art. 4, co. 1) - Produce un servizio di interesse generale (art. 4, co. 2, lett. a) - Progetta e realizza un'opera pubblica sulla base di un accordo di programma fra amministrazioni pubbliche (art. 4, co. 2, lett. b) _ Realizza e gestisce un'opera pubblica ovvero organizza e gestisce un servizio di interesse generale attraverso un contratto di partenariato pubblico/privato (art. 4, co. 2, lett. c) - Produce beni o servizi strumentali all'ente o agli enti pubblici partecipanti o alla svolgimento delle loro funzioni (art. 4, co. 2, lett. d) - Svolge servizi di committenza (art. 4, co. 2, lett. e) - Valorizza il patrimonio immobiliare dell'amministrazione partecipante (art. 4, co. 3) *Indicare le motivazioni della riconducibilità o meno ai vincoli di scopo di cui al co. 1 o ad una delle attività di cui ai commi 2 e 3, anche con riferimento alle società che svolgono le attività di cui ai commi 6, 7, 8:*

La società svolge attività non strettamente necessarie per il perseguimento delle finalità istituzionali dell'ente.

(a): Inserire uno dei progressivi già indicati nelle schede di ricognizione (02.01; 02.02).

(b): Inserire la ragione sociale come indicata nelle schede di ricognizione (02.01; 02.02).

(c): Indicare il tipo di partecipazione distinguendo i casi in cui la società sia partecipata direttamente, indirettamente (tramite altra società/organismo), ovvero in parte direttamente e in parte indirettamente.

(d): Inserire l'attività come indicata nelle schede di ricognizione (02.01; 02.02).

03. REQUISITI TESTO UNICO DELLE SOCIETÀ A PARTECIPAZIONE PUBBLICA

03.02. Condizioni art. 20, co. 2

Compilare una scheda per ciascuna società

Progressivo società partecipata: Dir_13 (a)

Denominazione società partecipata: Interporto di Venezia S.p.A. (b)

Tipo partecipazione: Diretta (c)

Attività svolta: Studio, promozione, coordinamento, svolgimento e gestione di tutte le attività inerenti alla creazione e all'esercizio in Venezia - Marghera di un'area intermodale in collegamento con il sistema portuale per l'integrazione dei sistemi di trasporto terrestre, marittimo, fluviale e aereo. (d)

Indicare i seguenti dati con riferimento all'esercizio 2018:

Numero medio dipendenti (e)	
Numero amministratori	1 Liquidatore
di cui nominati dall'Ente	0
Numero componenti organo di controllo	3
di cui nominati dall'Ente	0

Importi in euro

RISULTATO D'ESERCIZIO (g)	
2018	
2017	-13.538.849,00
2016	-2.357.996,00
2015	-4.212.847,00
2014	-507.194,00

Importi in euro

Importi in euro	
Costo del personale (f)	
Compensi amministratori	
Compensi componenti organo di controllo	

Importi in euro	
FATTURATO	
2018	
2017	3.043.050,00
2016	4.036.287,00
FATTURATO MEDIO	4.036.287,00

Sussistenza delle condizioni di cui all'art. 20, co. 2:

- La partecipazione societaria non rientra in alcuna delle categorie di cui all'art. 4 (art. 20, co. 2, lett. a)
- Società priva di dipendenti o con numero di amministratori superiore a quello dei dipendenti (art. 20, co. 2, lett. b)
- Svolgimento di attività analoghe o similari a quelle svolte da altre società partecipate o da enti pubblici strumentali (art. 20, co. 2, lett. c)

Indicare quali società/enti strumentali:

- Fatturato medio non superiore a 500.000 euro nel triennio precedente (art. 20, co. 2, lett. d e art. 26, co. 12-quinquies)
- Perdite in 4 dei 5 esercizi precedenti (per società che non gestiscono un servizio di interesse generale) (art. 20, co. 2, lett. e)
- Necessità di contenimento dei costi di funzionamento (art. 20, co. 2, lett. f)
- Necessità di aggregazione con altre società aventi ad oggetto le attività consentite all'art. 4 (art. 20, co. 2, lett. g)

Indicare le motivazioni della sussistenza o meno delle condizioni di cui ai punti precedenti:

La società svolge attività non riconducibili ad alcuna delle fattispecie ammesse dall'art. 4 del D.Lgs. 175/2016 e presenta perdite reiterate.

Azioni da intraprendere:

Alla luce del fatto che la partecipazione nell'organismo ricade nelle ipotesi di cui all'art. 20 comma 2 sopra indicate e che dal 20 novembre 2018 la società è in stato di liquidazione, per la **dismissione** si è in attesa degli esiti della procedura medesima.

(a): Inserire uno dei progressivi già indicati nelle schede di ricognizione (02.01; 02.02).

(b): Inserire la ragione sociale come indicata nelle schede di ricognizione (02.01; 02.02).

(c): Indicare il tipo di partecipazione distinguendo i casi in cui la società sia partecipata direttamente, indirettamente (tramite altra società/organismo), ovvero in parte direttamente e in parte indirettamente.

(d): Inserire l'attività svolta come indicata nelle schede di ricognizione (02.01; 02.02).

(e): Inserire il numero medio di dipendenti come da nota integrativa al bilancio.

(f): Inserire la voce B9 del Conto economico.

(g): Inserire il risultato d'esercizio al netto delle imposte.

03. REQUISITI TESTO UNICO DELLE SOCIETÀ A PARTECIPAZIONE PUBBLICA

03.01. Finalità perseguite e attività ammesse (articoli 1, 4 e 26)

*Compilare una scheda per ciascuna società***Progressivo società partecipata:** **(a)****Denominazione società partecipata:** **(b)****Tipo partecipazione:** **(c)****Attività svolta:** **(d)***Indicare se la società:*È a partecipazione pubblica di diritto singolare (art. 1 co. 4) - Rientra nell'Allegato "A" del d.lgs. n. 175/2016 (art. 26, co. 2) - Ha come oggetto esclusivo la gestione di fondi europei per conto dello Stato o delle Regioni, ovvero la realizzazione di progetti di ricerca finanziati dalle istituzioni dell'Unione Europea (art. 26, co. 2) - È stata esclusa, con deliberazione adottata ai sensi dell'art. 4 co. 9, secondo periodo, dall'applicazione totale o parziale delle disposizioni del medesimo articolo **(solo per le società partecipate dalle Regioni/Prov. Aut.)** - È destinataria dei provvedimenti di cui al d.lgs. n. 159/2011 (art. 26, co. 12-bis) - È autorizzata alla gestione delle case da gioco, ai sensi della legislazione vigente (art. 26, co. 12-sexies) *Qualora non sia stata selezionata alcuna delle opzioni indicate ai punti precedenti, indicare se la società:*- È costituita in attuazione dell'art. 34 del regolamento CE n. 13/2013 - Gruppi d'Azione Locale (art. 4, co. 6) - Ha per oggetto sociale prevalente la gestione di spazi fieristici e l'organizzazione di eventi fieristici (art. 4, co. 7) - Ha per oggetto sociale prevalente la realizzazione e la gestione di impianti di trasporto a fune per la mobilità turistico-sportiva in aree montane (art. 4, co. 7) - Ha per oggetto sociale prevalente la produzione di energia da fonti rinnovabili (art. 4, co. 7) - Ha caratteristiche di spin off o di start up universitario, o analoghe a quelle degli enti di ricerca, ovvero gestisce aziende agricole con funzioni didattiche (art. 4, co. 8) - Produce un servizio di interesse generale a rete (di cui all'art. 3-bis del d.l. 138/2011) fuori dall'ambito territoriale di riferimento, con affidamento dei servizi, in corso e nuovi, tramite procedure ad evidenza pubblica (art. 4, co. 9-bis) - Produce beni e servizi strettamente necessari per il perseguimento delle finalità istituzionali dell'ente (art. 4, co. 1) - Produce un servizio di interesse generale (art. 4, co. 2, lett. a) - Progetta e realizza un'opera pubblica sulla base di un accordo di programma fra amministrazioni pubbliche (art. 4, co. 2, lett. b) - Realizza e gestisce un'opera pubblica ovvero organizza e gestisce un servizio di interesse generale attraverso un contratto di partenariato pubblico/privato (art. 4, co. 2, lett. c) - Produce beni o servizi strumentali all'ente o agli enti pubblici partecipanti o alla svolgimento delle loro funzioni (art. 4, co. 2, lett. d) - Svolge servizi di committenza (art. 4, co. 2, lett. e) - Valorizza il patrimonio immobiliare dell'amministrazione partecipante (art. 4, co. 3) *Indicare le motivazioni della riconducibilità o meno ai vincoli di scopo di cui al co. 1 o ad una delle attività di cui ai commi 2 e 3, anche con riferimento alle società che svolgono le attività di cui ai commi 6, 7, 8:*

La società svolge attività non strettamente necessarie per il perseguimento delle finalità istituzionali dell'ente.

*(a): Inserire uno dei progressivi già indicati nelle schede di ricognizione (02.01; 02.02).**(b): Inserire la ragione sociale come indicata nelle schede di ricognizione (02.01; 02.02).**(c): Indicare il tipo di partecipazione distinguendo i casi in cui la società sia partecipata direttamente, indirettamente (tramite altra società/organismo), ovvero in parte direttamente e in parte indirettamente.**(d): Inserire l'attività come indicata nelle schede di ricognizione (02.01; 02.02).*

03. REQUISITI TESTO UNICO DELLE SOCIETÀ A PARTECIPAZIONE PUBBLICA

03.02. Condizioni art. 20, co. 2

Compilare una scheda per ciascuna società

Progressivo società partecipata: (a)Denominazione società partecipata: (b)Tipo partecipazione: (c)

Attività svolta: (d)

La cooperativa ha il compito di sostenere le attività sociali, culturali, civili-politiche e produttive dei soci, che operano nel campo dell'ecologia, della pace, della non violenza, della solidarietà, delle pari opportunità per i soggetti socialmente "deboli", della salvaguardia dei diritti umani, della sostenibilità sociale e ambientale delle attività economiche del sostegno dell'imprenditorialità e dell'occupazione con queste finalità.

Indicare i seguenti dati con riferimento all'esercizio 2018:

Numero medio dipendenti (e)	4
Numero amministratori	10
di cui nominati dall'Ente	0
Numero componenti organo di controllo	3
di cui nominati dall'Ente	0

Importi in euro

RISULTATO D'ESERCIZIO (g)	
2018	8.919,00
2017	-8.599,00
2016	855,00
2015	2.131,00
2014	-543,00

Importi in euro

Costo del personale (f)	61.726,00
Compensi amministratori	0,00
Compensi componenti organo di controllo	2.725,00

Importi in euro

FATTURATO	
2018	131.708,00
2017	96.455,00
2016	127.421,00
FATTURATO MEDIO	118.528,00

Sussistenza delle condizioni di cui all'art. 20, co. 2:

- La partecipazione societaria non rientra in alcuna delle categorie di cui all'art. 4 (art. 20, co. 2, lett. a)

- Società priva di dipendenti o con numero di amministratori superiore a quello dei dipendenti (art. 20, co. 2, lett. b)

- Svolgimento di attività analoghe o similari a quelle svolte da altre società partecipate o da enti pubblici strumentali (art. 20, co. 2, lett. c)

Indicare quali società/enti strumentali:

- Fatturato medio non superiore a 500.000 euro nel triennio precedente (art. 20, co. 2, lett. d e art. 26, co. 12-quinquies)

- Perdite in 4 dei 5 esercizi precedenti (per società che non gestiscono un servizio di interesse generale) (art. 20, co. 2, lett. e)

- Necessità di contenimento dei costi di funzionamento (art. 20, co. 2, lett. f)

- Necessità di aggregazione con altre società aventi ad oggetto le attività consentite all'art. 4 (art. 20, co. 2, lett. g)

Indicare le motivazioni della sussistenza o meno delle condizioni di cui ai punti precedenti:

La società svolge attività non riconducibili ad alcuna delle fattispecie ammesse dall'art. 4 del D.Lgs. 175/2016, presenta un fatturato medio nei tre esercizi precedenti inferiore ai 500.000 € e un numero di amministratori superiore a quello dei dipendenti.

Azioni da intraprendere:

Alla luce del fatto che la partecipazione nella società ricade nelle ipotesi di cui all'art. 20 comma 2 sopra indicate, è stata esperita una procedura ad evidenza pubblica finalizzata alla cessione della quota, andata deserta. Si è pertanto proceduto ad esercitare il **recesso** ai sensi dell'art. 24 comma 5 del TUSP, con efficacia dall'11 luglio 2019.

(a): Inserire uno dei progressivi già indicati nelle schede di ricognizione (02.01; 02.02).

(b): Inserire la ragione sociale come indicata nelle schede di ricognizione (02.01; 02.02).

(c): Indicare il tipo di partecipazione distinguendo i casi in cui la società sia partecipata direttamente, indirettamente (tramite altra società/organismo), ovvero in parte direttamente e in parte indirettamente.

(d): Inserire l'attività svolta come indicata nelle schede di ricognizione (02.01; 02.02).

(e): Inserire il numero medio di dipendenti come da nota integrativa al bilancio.

(f): Inserire la voce B9 del Conto economico.

(g): Inserire il risultato d'esercizio al netto delle imposte.

03. REQUISITI TESTO UNICO DELLE SOCIETÀ A PARTECIPAZIONE PUBBLICA

03.01. Finalità perseguite e attività ammesse (articoli 1, 4 e 26)

*Compilare una scheda per ciascuna società*Progressivo società partecipata: (a)Denominazione società partecipata: (b)Tipo partecipazione: (c)Attività svolta: (d)*Indicare se la società:*È a partecipazione pubblica di diritto singolare (art. 1 co. 4) - Rientra nell'Allegato "A" del d.lgs. n. 175/2016 (art. 26, co. 2) - Ha come oggetto esclusivo la gestione di fondi europei per conto dello Stato o delle Regioni, ovvero la realizzazione di progetti di ricerca finanziati dalle istituzioni dell'Unione Europea (art. 26, co. 2) - È stata esclusa, con deliberazione adottata ai sensi dell'art. 4 co. 9, secondo periodo, dall'applicazione totale o parziale delle disposizioni del medesimo articolo **(solo per le società partecipate dalle Regioni/Prov. Aut.)** - È destinataria dei provvedimenti di cui al d.lgs. n. 159/2011 (art. 26, co. 12-bis) - È autorizzata alla gestione delle case da gioco, ai sensi della legislazione vigente (art. 26, co. 12-sexies) *Qualora non sia stata selezionata alcuna delle opzioni indicate ai punti precedenti, indicare se la società:*- È costituita in attuazione dell'art. 34 del regolamento CE n. 13/2013 - Gruppi d'Azione Locale (art. 4, co. 6) - Ha per oggetto sociale prevalente la gestione di spazi fieristici e l'organizzazione di eventi fieristici (art. 4, co. 7) - Ha per oggetto sociale prevalente la realizzazione e la gestione di impianti di trasporto a fune per la mobilità turistico-sportiva in aree montane (art. 4, co. 7) - Ha per oggetto sociale prevalente la produzione di energia da fonti rinnovabili (art. 4, co. 7) - Ha caratteristiche di spin off o di start up universitario, o analoghe a quelle degli enti di ricerca, ovvero gestisce aziende agricole con funzioni didattiche (art. 4, co. 8) - Produce un servizio di interesse generale a rete (di cui all'art. 3-bis del d.l. 138/2011) fuori dall'ambito territoriale di riferimento, con affidamento dei servizi, in corso e nuovi, tramite procedure ad evidenza pubblica (art. 4, co. 9-bis) - Produce beni e servizi strettamente necessari per il perseguimento delle finalità istituzionali dell'ente (art. 4, co. 1) - Produce un servizio di interesse generale (art. 4, co. 2, lett. a) - Progetta e realizza un'opera pubblica sulla base di un accordo di programma fra amministrazioni pubbliche (art. 4, co. 2, lett. b) - Realizza e gestisce un'opera pubblica ovvero organizza e gestisce un servizio di interesse generale attraverso un contratto di partenariato pubblico/privato (art. 4, co. 2, lett. c) - Produce beni o servizi strumentali all'ente o agli enti pubblici partecipanti o alla svolgimento delle loro funzioni (art. 4, co. 2, lett. d) - Svolge servizi di committenza (art. 4, co. 2, lett. e) - Valorizza il patrimonio immobiliare dell'amministrazione partecipante (art. 4, co. 3) *Indicare le motivazioni della riconducibilità o meno ai vincoli di scopo di cui al co. 1 o ad una delle attività di cui ai commi 2 e 3, anche con riferimento alle società che svolgono le attività di cui ai commi 6, 7, 8:*

Svolge le attività operative per l'esercizio del servizio di TPL per conto di AVM S.p.A., nell'ambito urbano dei Comuni di Venezia e Chioggia e nell'extraurbano centromeridionale della Provincia di Venezia, oltre a gestire in regime di proroga tecnica il servizio TPL in alcune linee minori oggetto di affidamento a terzi tramite procedura ad evidenza pubblica da parte dell'Ente di Governo del TPL.

La ragione principale del mantenimento nel tempo risiede nell'affidamento del servizio operativo del TPL da parte di AVM S.p.A. per il tramite di apposito contratto di Servizio.

(a): Inserire uno dei progressivi già indicati nelle schede di ricognizione (02.01; 02.02).

(b): Inserire la ragione sociale come indicata nelle schede di ricognizione (02.01; 02.02).

(c): Indicare il tipo di partecipazione distinguendo i casi in cui la società sia partecipata direttamente, indirettamente (tramite altra società/organismo), ovvero in parte direttamente e in parte indirettamente.

(d): Inserire l'attività come indicata nelle schede di ricognizione (02.01; 02.02).

03. REQUISITI TESTO UNICO DELLE SOCIETÀ A PARTECIPAZIONE PUBBLICA

03.02. Condizioni art. 20, co. 2

Compilare una scheda per ciascuna società

Progressivo società partecipata: (a)Denominazione società partecipata: (b)Tipo partecipazione: (c)

Attività svolta: (d)

Indicare i seguenti dati con riferimento all'esercizio 2018:

Numero medio dipendenti (e)	2652
Numero amministratori	5
di cui nominati dall'Ente	3
Numero componenti organo di controllo	3
di cui nominati dall'Ente	1

Importi in euro

RISULTATO D'ESERCIZIO (g)	
2018	1.806.837,00
2017	1.268.931,00
2016	1.048.394,00
2015	976.302,00
2014	739.654,00

Importi in euro

Costo del personale (f)	134.033.812,00
Compensi amministratori	69.330,00
Compensi componenti organo di controllo	70.301,00

Importi in euro

FATTURATO	
2018	229.697.026,00
2017	223.859.420,00
2016	228.215.129,00
FATTURATO MEDIO	227.257.191,67

Sussistenza delle condizioni di cui all'art. 20, co. 2:

- La partecipazione societaria non rientra in alcuna delle categorie di cui all'art. 4 (art. 20, co. 2, lett. a)

- Società priva di dipendenti o con numero di amministratori superiore a quello dei dipendenti (art. 20, co. 2, lett. b)

- Svolgimento di attività analoghe o similari a quelle svolte da altre società partecipate o da enti pubblici strumentali (art. 20, co. 2, lett. c)

Indicare quali società/enti strumentali:

- Fatturato medio non superiore a 500.000 euro nel triennio precedente (art. 20, co. 2, lett. d e art. 26, co. 12-quinquies)

- Perdite in 4 dei 5 esercizi precedenti (per società che non gestiscono un servizio di interesse generale) (art. 20, co. 2, lett. e)

- Necessità di contenimento dei costi di funzionamento (art. 20, co. 2, lett. f)

- Necessità di aggregazione con altre società aventi ad oggetto le attività consentite all'art. 4 (art. 20, co. 2, lett. g)

Indicare le motivazioni della sussistenza o meno delle condizioni di cui ai punti precedenti:

La società non ricade in alcuna delle ipotesi di cui all'art. 20, comma 2, del D.Lgs. 175/2016. Ciò si evince dal numero di dipendenti e di amministratori, dal fatturato medio del triennio precedente, dai risultati di esercizio dei cinque esercizi precedenti e dal fatto che la società svolge attività rientranti fra quelle ammesse dall'art. 4 del Testo Unico (art. 4, comma 2, lett. a): produzione di un servizio di interesse generale).

Azioni da intraprendere:

Mantenimento della partecipazione.

(a): Inserire uno dei progressivi già indicati nelle schede di ricognizione (02.01; 02.02).

(b): Inserire la ragione sociale come indicata nelle schede di ricognizione (02.01; 02.02).

(c): Indicare il tipo di partecipazione distinguendo i casi in cui la società sia partecipata direttamente, indirettamente (tramite altra società/organismo), ovvero in parte direttamente e in parte indirettamente.

(d): Inserire l'attività svolta come indicata nelle schede di ricognizione (02.01; 02.02).

(e): Inserire il numero medio di dipendenti come da nota integrativa al bilancio.

(f): Inserire la voce B9 del Conto economico.

(g): Inserire il risultato d'esercizio al netto delle imposte.

03. REQUISITI TESTO UNICO DELLE SOCIETÀ A PARTECIPAZIONE PUBBLICA

03.01. Finalità perseguite e attività ammesse (articoli 1, 4 e 26)

Compilare una scheda per ciascuna società

Progressivo società partecipata: Ind_2 (a)

Denominazione società partecipata: ATC Esercizio S.p.A. (b)

Tipo partecipazione: Indiretta (c)

Attività svolta: Trasporto Pubblico Locale nel bacino urbano del Comune di La Spezia. (d)

*indicare se la società:*È a partecipazione pubblica di diritto singolare (art. 1 co. 4) - Rientra nell'Allegato "A" del d.lgs. n. 175/2016 (art. 26, co. 2) - Ha come oggetto esclusivo la gestione di fondi europei per conto dello Stato o delle Regioni, ovvero la realizzazione di progetti di ricerca finanziati dalle istituzioni dell'Unione Europea (art. 26, co. 2) - È stata esclusa, con deliberazione adottata ai sensi dell'art. 4 co. 9, secondo periodo, dall'applicazione totale o parziale delle disposizioni del medesimo articolo **(solo per le società partecipate dalle Regioni/Prov. Aut.)** - È destinataria dei provvedimenti di cui al d.lgs. n. 159/2011 (art. 26, co. 12-bis) - È autorizzata alla gestione delle case da gioco, ai sensi della legislazione vigente (art. 26, co. 12-sexies) *Qualora non sia stata selezionata alcuna delle opzioni indicate ai punti precedenti, indicare se la società:*- È costituita in attuazione dell'art. 34 del regolamento CE n. 13/2013 - Gruppi d'Azione Locale (art. 4, co. 6) - Ha per oggetto sociale prevalente la gestione di spazi fieristici e l'organizzazione di eventi fieristici (art. 4, co. 7) - Ha per oggetto sociale prevalente la realizzazione e la gestione di impianti di trasporto a fune per la mobilità turistico-sportiva in aree montane (art. 4, co. 7) - Ha per oggetto sociale prevalente la produzione di energia da fonti rinnovabili (art. 4, co. 7) - Ha caratteristiche di spin off o di start up universitario, o analoghe a quelle degli enti di ricerca, ovvero gestisce aziende agricole con funzioni didattiche (art. 4, co. 8) - Produce un servizio di interesse generale a rete (di cui all'art. 3-bis del d.l. 138/2011) fuori dall'ambito territoriale di riferimento, con affidamento dei servizi, in corso e nuovi, tramite procedure ad evidenza pubblica (art. 4, co. 9-bis) - Produce beni e servizi strettamente necessari per il perseguimento delle finalità istituzionali dell'ente (art. 4, co. 1) - Produce un servizio di interesse generale (art. 4, co. 2, lett. a) - Progetta e realizza un'opera pubblica sulla base di un accordo di programma fra amministrazioni pubbliche (art. 4, co. 2, lett. b) - Realizza e gestisce un'opera pubblica ovvero organizza e gestisce un servizio di interesse generale attraverso un contratto di partenariato pubblico/privato (art. 4, co. 2, lett. c) - Produce beni o servizi strumentali all'ente o agli enti pubblici partecipanti o alla svolgimento delle loro funzioni (art. 4, co. 2, lett. d) - Svolge servizi di committenza (art. 4, co. 2, lett. e) - Valorizza il patrimonio immobiliare dell'amministrazione partecipante (art. 4, co. 3) *Indicare le motivazioni della riconducibilità o meno ai vincoli di scopo di cui al co. 1 o ad una delle attività di cui ai commi 2 e 3, anche con riferimento alle società che svolgono le attività di cui ai commi 6, 7, 8:*

La società svolge attività non strettamente necessarie per il perseguimento delle finalità istituzionali dell'ente.

(a): Inserire uno dei progressivi già indicati nelle schede di ricognizione (02.01; 02.02).

(b): Inserire la ragione sociale come indicata nelle schede di ricognizione (02.01; 02.02).

(c): Indicare il tipo di partecipazione distinguendo i casi in cui la società sia partecipata direttamente, indirettamente (tramite altra società/organismo), ovvero in parte direttamente e in parte indirettamente.

(d): Inserire l'attività come indicata nelle schede di ricognizione (02.01; 02.02).

03. REQUISITI TESTO UNICO DELLE SOCIETÀ A PARTECIPAZIONE PUBBLICA

03.02. Condizioni art. 20, co. 2

Compilare una scheda per ciascuna società

Progressivo società partecipata: (a)Denominazione società partecipata: (b)Tipo partecipazione: (c)Attività svolta: (d)

Indicare i seguenti dati con riferimento all'esercizio 2018:

Numero medio dipendenti (e)	420
Numero amministratori	3
di cui nominati dall'Ente	0
Numero componenti organo di controllo	3
di cui nominati dall'Ente	0

Importi in euro

Costo del personale (f)	18.315.024,00
Compensi amministratori	43.445,00
Compensi componenti organo di controllo	26.832,00

Importi in euro

RISULTATO D'ESERCIZIO (g)	
2018	351.274,00
2017	462.500,00
2016	1.266.577,00
2015	2.165.742,00
2014	304.844,00

Importi in euro

FATTURATO	
2018	35.039.425,00
2017	34.343.589,00
2016	35.200.524,00
FATTURATO MEDIO	34.861.179,33

Sussistenza delle condizioni di cui all'art. 20, co. 2:

- La partecipazione societaria non rientra in alcuna delle categorie di cui all'art. 4 (art. 20, co. 2, lett. a) - Società priva di dipendenti o con numero di amministratori superiore a quello dei dipendenti (art. 20, co. 2, lett. b) - Svolgimento di attività analoghe o similari a quelle svolte da altre società partecipate o da enti pubblici strumentali (art. 20, co. 2, lett. c)

Indicare quali società/enti strumentali:

- Fatturato medio non superiore a 500.000 euro nel triennio precedente (art. 20, co. 2, lett. d e art. 26, co. 12-quinquies) - Perdite in 4 dei 5 esercizi precedenti (per società che non gestiscono un servizio di interesse generale) (art. 20, co. 2, lett. e) - Necessità di contenimento dei costi di funzionamento (art. 20, co. 2, lett. f) - Necessità di aggregazione con altre società aventi ad oggetto le attività consentite all'art. 4 (art. 20, co. 2, lett. g)

Indicare le motivazioni della sussistenza o meno delle condizioni di cui ai punti precedenti:

La società svolge un servizio di interesse generale ma non rispondente alle finalità istituzionali del Comune di Venezia.

Azioni da intraprendere:

Per la partecipazione dello 0,04% detenuta da Actv S.p.A. (società controllata indirettamente dal Comune di Venezia) in ATC Esercizio S.p.A. è prevista la **dismissione** mediante **cessione/alienazione**. In particolare la dismissione è già stata già deliberata nell'Assemblea ordinaria di Actv S.p.A. del 20/12/2016. Ad oggi la società S.A.C.A. Coop. a r.l. ha comunicato l'esercizio del diritto di prelazione sulle quote messe in vendita da Actv S.p.A. così come previsto dall'art. 6 dello statuto e pertanto si è in attesa del perfezionamento della procedura.

(a): Inserire uno dei progressivi già indicati nelle schede di ricognizione (02.01; 02.02).

(b): Inserire la ragione sociale come indicata nelle schede di ricognizione (02.01; 02.02).

(c): Indicare il tipo di partecipazione distinguendo i casi in cui la società sia partecipata direttamente, indirettamente (tramite altra società/organismo), ovvero in parte direttamente e in parte indirettamente.

(d): Inserire l'attività svolta come indicata nelle schede di ricognizione (02.01; 02.02).

(e): Inserire il numero medio di dipendenti come da nota integrativa al bilancio.

(f): Inserire la voce B9 del Conto economico.

(g): Inserire il risultato d'esercizio al netto delle imposte.

03. REQUISITI TESTO UNICO DELLE SOCIETÀ A PARTECIPAZIONE PUBBLICA

03.01. Finalità perseguite e attività ammesse (articoli 1, 4 e 26)

Compilare una scheda per ciascuna società

Progressivo società partecipata: **(a)**

Denominazione società partecipata: **(b)**

Tipo partecipazione: **(c)**

Attività svolta: **(d)**

indicare se la società:

È a partecipazione pubblica di diritto singolare (art. 1 co. 4)

- Rientra nell'Allegato "A" del d.lgs. n. 175/2016 (art. 26, co. 2)

- Ha come oggetto esclusivo la gestione di fondi europei per conto dello Stato o delle Regioni, ovvero la realizzazione di progetti di ricerca finanziati dalle istituzioni dell'Unione Europea (art. 26, co. 2)

- È stata esclusa, con deliberazione adottata ai sensi dell'art. 4 co. 9, secondo periodo, dall'applicazione totale o parziale delle disposizioni del medesimo articolo **(solo per le società partecipate dalle Regioni/Prov. Aut.)**

- È destinataria dei provvedimenti di cui al d.lgs. n. 159/2011 (art. 26, co. 12-bis)

- È autorizzata alla gestione delle case da gioco, ai sensi della legislazione vigente (art. 26, co. 12-sexies)

Qualora non sia stata selezionata alcuna delle opzioni indicate ai punti precedenti, indicare se la società:

- È costituita in attuazione dell'art. 34 del regolamento CE n. 13/2013 - Gruppi d'Azione Locale (art. 4, co. 6)

- Ha per oggetto sociale prevalente la gestione di spazi fieristici e l'organizzazione di eventi fieristici (art. 4, co. 7)

- Ha per oggetto sociale prevalente la realizzazione e la gestione di impianti di trasporto a fune per la mobilità turistico-sportiva in aree montane (art. 4, co. 7)

- Ha per oggetto sociale prevalente la produzione di energia da fonti rinnovabili (art. 4, co. 7)

- Ha caratteristiche di spin off o di start up universitario, o analoghe a quelle degli enti di ricerca, ovvero gestisce aziende agricole con funzioni didattiche (art. 4, co. 8)

- Produce un servizio di interesse generale a rete (di cui all'art. 3-bis del d.l. 138/2011) fuori dall'ambito territoriale di riferimento, con affidamento dei servizi, in corso e nuovi, tramite procedure ad evidenza pubblica (art. 4, co. 9-bis)

- Produce beni e servizi strettamente necessari per il perseguimento delle finalità istituzionali dell'ente (art. 4, co. 1)

- Produce un servizio di interesse generale (art. 4, co. 2, lett. a)

- Progetta e realizza un'opera pubblica sulla base di un accordo di programma fra amministrazioni pubbliche (art. 4, co. 2, lett. b)

- Realizza e gestisce un'opera pubblica ovvero organizza e gestisce un servizio di interesse generale attraverso un contratto di partenariato pubblico/privato (art. 4, co. 2, lett. c)

- Produce beni o servizi strumentali all'ente o agli enti pubblici partecipanti o alla svolgimento delle loro funzioni (art. 4, co. 2, lett. d)

- Svolge servizi di committenza (art. 4, co. 2, lett. e)

- Valorizza il patrimonio immobiliare dell'amministrazione partecipante (art. 4, co. 3)

Indicare le motivazioni della riconducibilità o meno ai vincoli di scopo di cui al co. 1 o ad una delle attività di cui ai commi 2 e 3, anche con riferimento alle società che svolgono le attività di cui ai commi 6, 7, 8:

La società svolge attività non strettamente necessarie per il perseguimento delle finalità istituzionali dell'ente, né alcuna delle attività ammissibili ai sensi dell'art. 4 del D.Lgs. 175/2016.

(a): Inserire uno dei progressivi già indicati nelle schede di ricognizione (02.01; 02.02).

(b): Inserire la ragione sociale come indicata nelle schede di ricognizione (02.01; 02.02).

(c): Indicare il tipo di partecipazione distinguendo i casi in cui la società sia partecipata direttamente, indirettamente (tramite altra società/organismo), ovvero in parte direttamente e in parte indirettamente.

(d): Inserire l'attività come indicata nelle schede di ricognizione (02.01; 02.02).

03. REQUISITI TESTO UNICO DELLE SOCIETÀ A PARTECIPAZIONE PUBBLICA

03.02. Condizioni art. 20, co. 2

Compilare una scheda per ciascuna società

Progressivo società partecipata: (a)

Denominazione società partecipata: (b)

Tipo partecipazione: (c)

Attività svolta: (d)

Indicare i seguenti dati con riferimento all'esercizio 2018:

Numero medio dipendenti (e)	105
Numero amministratori	3
di cui nominati dall'Ente	0
Numero componenti organo di controllo	3
di cui nominati dall'Ente	0

Importi in euro

RISULTATO D'ESERCIZIO (g)	
2018	87.059,00
2017	751.206,00
2016	-3.356.911,00
2015	275.574,00
2014	273.568,00

Importi in euro

Costo del personale (f)	6.552.676,00
Compensi amministratori	105.482,00
Compensi componenti organo di controllo	18.286,00

Importi in euro

FATTURATO	
2018	15.386.479,00
2017	12.196.616,00
2016	16.873.009,00
FATTURATO MEDIO	14.818.701,33

Sussistenza delle condizioni di cui all'art. 20, co. 2:

- La partecipazione societaria non rientra in alcuna delle categorie di cui all'art. 4 (art. 20, co. 2, lett. a)
- Società priva di dipendenti o con numero di amministratori superiore a quello dei dipendenti (art. 20, co. 2, lett. b)
- Svolgimento di attività analoghe o similari a quelle svolte da altre società partecipate o da enti pubblici strumentali (art. 20, co. 2, lett. c)

Indicare quali società/enti strumentali:

- Fatturato medio non superiore a 500.000 euro nel triennio precedente (art. 20, co. 2, lett. d e art. 26, co. 12-quinquies)
- Perdite in 4 dei 5 esercizi precedenti (per società che non gestiscono un servizio di interesse generale) (art. 20, co. 2, lett. e)
- Necessità di contenimento dei costi di funzionamento (art. 20, co. 2, lett. f)
- Necessità di aggregazione con altre società aventi ad oggetto le attività consentite all'art. 4 (art. 20, co. 2, lett. g)

Indicare le motivazioni della sussistenza o meno delle condizioni di cui ai punti precedenti:

La partecipazione societaria non rientra in alcuna delle categorie di cui all'art. 4 (art. 20, co. 2, lett. a).

Azioni da intraprendere:

In considerazione di quanto rappresentato dal Ministero dell'Economia e delle Finanze Dipartimento del Tesoro con nota prot. DT 55552 - 09/07/2018 avente ad oggetto "Monitoraggio dei piani di revisione straordinaria delle partecipazioni pubbliche adottate ai sensi dell'art. 24 del D. Lgs. 19 agosto 2016, n. 175, recante "Testo Unico in materia di società a partecipazione pubblica" in merito alla impossibilità di poter detenere la partecipazione in Thetis S.p.A. in quanto la società non svolge alcuna delle attività ammissibili ai sensi dell'art. 4 e 26 del TUSP, si ritiene necessario precisare che la società deve essere oggetto di **dismissione** mediante **cessione**, in quanto effettivamente non rientrante tra le stringenti ipotesi previste per il mantenimento della stessa.

(a): Inserire uno dei progressivi già indicati nelle schede di ricognizione (02.01; 02.02).
 (b): Inserire la ragione sociale come indicata nelle schede di ricognizione (02.01; 02.02).
 (c): Indicare il tipo di partecipazione distinguendo i casi in cui la società sia partecipata direttamente, indirettamente (tramite altra società/organismo), ovvero in parte direttamente e in parte indirettamente.
 (d): Inserire l'attività svolta come indicata nelle schede di ricognizione (02.01; 02.02).
 (e): Inserire il numero medio di dipendenti come da nota integrativa al bilancio.
 (f): Inserire la voce B9 del Conto economico.
 (g): Inserire il risultato d'esercizio al netto delle imposte.

03. REQUISITI TESTO UNICO DELLE SOCIETÀ A PARTECIPAZIONE PUBBLICA

03.01. Finalità perseguite e attività ammesse (articoli 1, 4 e 26)

Compilare una scheda per ciascuna società

Progressivo società partecipata: Ind_5 (a)

Denominazione società partecipata: Casinò di Venezia Gioco S.p.A. (b)

Tipo partecipazione: Indiretta (c)

Attività svolta: (d)

La società ha per oggetto l'organizzazione e la gestione delle attività accessorie alla Casa da Gioco di Venezia e/o imprese operanti nel settore dello spettacolo o dell'intrattenimento; di servizi di ospitalità e ricettivi; di pubblicità, propaganda e promozione; di trasporto e collegamento; di corsi di formazione professionale per le funzioni relative alle attività di Case da Gioco; consulenza e assistenza per l'organizzazione di Case da Gioco o di attività di intrattenimento e spettacolo sia in Italia che all'estero.

indicare se la società:

- È a partecipazione pubblica di diritto singolare (art. 1 co. 4)
- Rientra nell'Allegato "A" del d.lgs. n. 175/2016 (art. 26, co. 2)
- Ha come oggetto esclusivo la gestione di fondi europei per conto dello Stato o delle Regioni, ovvero la realizzazione di progetti di ricerca finanziati dalle istituzioni dell'Unione Europea (art. 26, co. 2)
- È stata esclusa, con deliberazione adottata ai sensi dell'art. 4 co. 9, secondo periodo, dall'applicazione totale o parziale delle disposizioni del medesimo articolo **(solo per le società partecipate dalle Regioni/Prov. Aut.)**
- È destinataria dei provvedimenti di cui al d.lgs. n. 159/2011 (art. 26, co. 12-bis)
- È autorizzata alla gestione delle case da gioco, ai sensi della legislazione vigente (art. 26, co. 12-sexies)
- Qualora non sia stata selezionata alcuna delle opzioni indicate ai punti precedenti, indicare se la società:**
- È costituita in attuazione dell'art. 34 del regolamento CE n. 13/2013 - Gruppi d'Azione Locale (art. 4, co. 6)
- Ha per oggetto sociale prevalente la gestione di spazi fieristici e l'organizzazione di eventi fieristici (art. 4, co. 7)
- Ha per oggetto sociale prevalente la realizzazione e la gestione di impianti di trasporto a fune per la mobilità turistico-sportiva in aree montane (art. 4, co. 7)
- Ha per oggetto sociale prevalente la produzione di energia da fonti rinnovabili (art. 4, co. 7)
- Ha caratteristiche di spin off o di start up universitario, o analoghe a quelle degli enti di ricerca, ovvero gestisce aziende agricole con funzioni didattiche (art. 4, co. 8)
- Produce un servizio di interesse generale a rete (di cui all'art. 3-bis del d.l. 138/2011) fuori dall'ambito territoriale di riferimento, con affidamento dei servizi, in corso e nuovi, tramite procedure ad evidenza pubblica (art. 4, co. 9-bis)
- Produce beni e servizi strettamente necessari per il perseguimento delle finalità istituzionali dell'ente (art. 4, co. 1)
- Produce un servizio di interesse generale (art. 4, co. 2, lett. a)
- Progetta e realizza un'opera pubblica sulla base di un accordo di programma fra amministrazioni pubbliche (art. 4, co. 2, lett. b)
- Realizza e gestisce un'opera pubblica ovvero organizza e gestisce un servizio di interesse generale attraverso un contratto di partenariato pubblico/privato (art. 4, co. 2, lett. c)
- Produce beni o servizi strumentali all'ente o agli enti pubblici partecipanti o alla svolgimento delle loro funzioni (art. 4, co. 2, lett. d)
- Svolge servizi di committenza (art. 4, co. 2, lett. e)
- Valorizza il patrimonio immobiliare dell'amministrazione partecipante (art. 4, co. 3)

Indicare le motivazioni della riconducibilità o meno ai vincoli di scopo di cui al co. 1 o ad una delle attività di cui ai commi 2 e 3, anche con riferimento alle società che svolgono le attività di cui ai commi 6, 7, 8:

La società è affidataria del servizio di gestione della Casa da Gioco da parte del Comune di Venezia, autorizzato all'esercizio del gioco d'azzardo, in forza di decreto del Ministero dell'Interno, emanato il 30 luglio 1936, e di successivi decreti autorizzatori che, di volta in volta, individuano le sedi idonee allo scopo, adottato in virtù del R.D.L. del 16 luglio 1936, n. 1404, convertito nella legge il 14 gennaio 1937, n. 62, che ha esteso al Comune di Venezia le disposizioni del R.D.L. del 22 dicembre 1927, n. 2448, convertito nella legge 27 dicembre 1928, n. 3125, già recante analoghe disposizioni in favore del Comune di San Remo.

(a): Inserire uno dei progressivi già indicati nelle schede di ricognizione (02.01; 02.02).

(b): Inserire la ragione sociale come indicata nelle schede di ricognizione (02.01; 02.02).

(c): Indicare il tipo di partecipazione distinguendo i casi in cui la società sia partecipata direttamente, indirettamente (tramite altra società/organismo), ovvero in parte direttamente e in parte indirettamente.

(d): Inserire l'attività come indicata nelle schede di ricognizione (02.01; 02.02).

03. REQUISITI TESTO UNICO DELLE SOCIETÀ A PARTECIPAZIONE PUBBLICA

03.02. Condizioni art. 20, co. 2

Compilare una scheda per ciascuna società

Progressivo società partecipata: (a)Denominazione società partecipata: (b)Tipo partecipazione: (c)Attività svolta: (d)

Indicare i seguenti dati con riferimento all'esercizio 2018:

Numero medio dipendenti (e)	507
Numero amministratori	3
di cui nominati dall'Ente	3
Numero componenti organo di controllo	3
di cui nominati dall'Ente	3

Importi in euro

RISULTATO D'ESERCIZIO (g)	
2018	2.207.415,00
2017	1.176.753,00
2016	-2.429.112,00
2015	-2.312.069,00
2014	-6.266.798,00

Importi in euro

Importi in euro	
Costo del personale (f)	35.730.217,00
Compensi amministratori	84.630,00
Compensi componenti organo di controllo	50.448,00

Importi in euro	
FATTURATO	
2018	81.371.929,00
2017	76.283.793,00
2016	79.792.196,00
FATTURATO MEDIO	79.149.306,00

Sussistenza delle condizioni di cui all'art. 20, co. 2:

- La partecipazione societaria non rientra in alcuna delle categorie di cui all'art. 4 (art. 20, co. 2, lett. a) - Società priva di dipendenti o con numero di amministratori superiore a quello dei dipendenti (art. 20, co. 2, lett. b) - Svolgimento di attività analoghe o similari a quelle svolte da altre società partecipate o da enti pubblici strumentali (art. 20, co. 2, lett. c)

Indicare quali società/enti strumentali:

- Fatturato medio non superiore a 500.000 euro nel triennio precedente (art. 20, co. 2, lett. d e art. 26, co. 12-quinquies) - Perdite in 4 dei 5 esercizi precedenti (per società che non gestiscono un servizio di interesse generale) (art. 20, co. 2, lett. e) - Necessità di contenimento dei costi di funzionamento (art. 20, co. 2, lett. f) - Necessità di aggregazione con altre società aventi ad oggetto le attività consentite all'art. 4 (art. 20, co. 2, lett. g)

Indicare le motivazioni della sussistenza o meno delle condizioni di cui ai punti precedenti:

Al fine di fronteggiare lo stato di crisi d'impresa rilevato in capo alla società (vista la ricaduta della stessa nella fattispecie di cui all'art. 2447 C.C. a chiusura esercizio 2016) è stato approvato dal Consiglio di Amministrazione un piano di ristrutturazione aziendale ai sensi e per gli effetti dell'art. 14 c.4 del D.Lgs. n. 175/2016, di cui l'Amministrazione Comunale ha preso atto e che ha consentito il necessario intervento di ricapitalizzazione della società.

Detto Piano di Ristrutturazione prevede fra suoi punti principali un intervento - in termini di riduzione - dei costi strutturali della società ed una revisione della disciplina del sistema premiale del personale.

Azioni da intraprendere:

Alla luce delle previsioni di cui all'art. 26 comma 12-sexies del decreto del D.Lgs. 19/08/2016, n. 175 come modificato dal D.Lgs. n. 100/2017 secondo cui "In deroga all'articolo 4, le amministrazioni pubbliche possono acquisire o mantenere partecipazioni nelle società che, alla data di entrata in vigore del presente decreto legislativo, risultano già costituite e autorizzate alla gestione delle case da gioco ai sensi della legislazione vigente. Con riguardo a tali società, le disposizioni di cui all'articolo 20, comma 2, lettere a) ed e), non trovano applicazione e le disposizioni di cui all'articolo 14, comma 5, si applicano a decorrere dal 31 maggio 2018" la partecipazione del Comune di Venezia nella Casinò di Venezia Gioco S.p.A. può quindi essere **mantenuta**.

Tuttavia, in coerenza con il sopra citato Piano di Ristrutturazione aziendale, è necessario proseguire la sua attuazione in un'ottica di **contenimento dei costi di funzionamento della società e al fine di un suo rilancio**.

(a): Inserire uno dei progressivi già indicati nelle schede di ricognizione (02.01; 02.02).

(b): Inserire la ragione sociale come indicata nelle schede di ricognizione (02.01; 02.02).

(c): Indicare il tipo di partecipazione distinguendo i casi in cui la società sia partecipata direttamente, indirettamente (tramite altra società/organismo), ovvero in parte direttamente e in parte indirettamente.

(d): Inserire l'attività svolta come indicata nelle schede di ricognizione (02.01; 02.02).

(e): Inserire il numero medio di dipendenti come da nota integrativa al bilancio.

(f): Inserire la voce B9 del Conto economico.

(g): Inserire il risultato d'esercizio al netto delle imposte.

03. REQUISITI TESTO UNICO DELLE SOCIETÀ A PARTECIPAZIONE PUBBLICA

03.01. Finalità perseguite e attività ammesse (articoli 1, 4 e 26)

*Compilare una scheda per ciascuna società*Progressivo società partecipata: (a)Denominazione società partecipata: (b)Tipo partecipazione: (c)Attività svolta: (d)*Indicare se la società:*

- È a partecipazione pubblica di diritto singolare (art. 1 co. 4)
- Rientra nell'Allegato "A" del d.lgs. n. 175/2016 (art. 26, co. 2)
- Ha come oggetto esclusivo la gestione di fondi europei per conto dello Stato o delle Regioni, ovvero la realizzazione di progetti di ricerca finanziati dalle istituzioni dell'Unione Europea (art. 26, co. 2)
- È stata esclusa, con deliberazione adottata ai sensi dell'art. 4 co. 9, secondo periodo, dall'applicazione totale o parziale delle disposizioni del medesimo articolo (**solo per le società partecipate dalle Regioni/Prov. Aut.**)
- È destinataria dei provvedimenti di cui al d.lgs. n. 159/2011 (art. 26, co. 12-bis)
- È autorizzata alla gestione delle case da gioco, ai sensi della legislazione vigente (art. 26, co. 12-sexies)
- Qualora non sia stata selezionata alcuna delle opzioni indicate ai punti precedenti, indicare se la società:*
- È costituita in attuazione dell'art. 34 del regolamento CE n. 13/2013 - Gruppi d'Azione Locale (art. 4, co. 6)
- Ha per oggetto sociale prevalente la gestione di spazi fieristici e l'organizzazione di eventi fieristici (art. 4, co. 7)
- Ha per oggetto sociale prevalente la realizzazione e la gestione di impianti di trasporto a fune per la mobilità turistico-sportiva in aree montane (art. 4, co. 7)
- Ha per oggetto sociale prevalente la produzione di energia da fonti rinnovabili (art. 4, co. 7)
- Ha caratteristiche di spin off o di start up universitario, o analoghe a quelle degli enti di ricerca, ovvero gestisce aziende agricole con funzioni didattiche (art. 4, co. 8)
- Produce un servizio di interesse generale a rete (di cui all'art. 3-bis del d.l. 138/2011) fuori dall'ambito territoriale di riferimento, con affidamento dei servizi, in corso e nuovi, tramite procedure ad evidenza pubblica (art. 4, co. 9-bis)
- Produce beni e servizi strettamente necessari per il perseguimento delle finalità istituzionali dell'ente (art. 4, co. 1)
- Produce un servizio di interesse generale (art. 4, co. 2, lett. a)
- Progetta e realizza un'opera pubblica sulla base di un accordo di programma fra amministrazioni pubbliche (art. 4, co. 2, lett. b)
- Realizza e gestisce un'opera pubblica ovvero organizza e gestisce un servizio di interesse generale attraverso un contratto di partenariato pubblico/privato (art. 4, co. 2, lett. c)
- Produce beni o servizi strumentali all'ente o agli enti pubblici partecipanti o alla svolgimento delle loro funzioni (art. 4, co. 2, lett. d)
- Svolge servizi di committenza (art. 4, co. 2, lett. e)
- Valorizza il patrimonio immobiliare dell'amministrazione partecipante (art. 4, co. 3)

Indicare le motivazioni della riconducibilità o meno ai vincoli di scopo di cui al co. 1 o ad una delle attività di cui ai commi 2 e 3, anche con riferimento alle società che svolgono le attività di cui ai commi 6, 7, 8:

La società svolge attività indispensabili al funzionamento della Casa da Gioco di Venezia.

(a): Inserire uno dei progressivi già indicati nelle schede di ricognizione (02.01; 02.02).

(b): Inserire la ragione sociale come indicata nelle schede di ricognizione (02.01; 02.02).

(c): Indicare il tipo di partecipazione distinguendo i casi in cui la società sia partecipata direttamente, indirettamente (tramite altra società/organismo), ovvero in parte direttamente e in parte indirettamente.

(d): Inserire l'attività come indicata nelle schede di ricognizione (02.01; 02.02).

03. REQUISITI TESTO UNICO DELLE SOCIETÀ A PARTECIPAZIONE PUBBLICA

03.02. Condizioni art. 20, co. 2

Compilare una scheda per ciascuna società

Progressivo società partecipata: Ind_6 (a)

Denominazione società partecipata: Casinò di Venezia Meeting & Dining Services S.r.l. (b)

Tipo partecipazione: Indiretta (c)

Attività svolta:

La società ha per oggetto l'organizzazione e la gestione delle attività accessorie alla Casa da Gioco di Venezia e/o imprese operanti nel settore dello spettacolo o dell'intrattenimento; di servizi di ospitalità e ricettivi; di pubblicità, propaganda e promozione; di trasporto e collegamento; di corsi di formazione professionale per le funzioni relative alle attività di Casa da Gioco; consulenza e assistenza per l'organizzazione di Case da Gioco o di attività di intrattenimento e spettacolo sia in Italia che all'estero.

Indicare i seguenti dati con riferimento all'esercizio 2018:

Numero medio dipendenti (e)	204
Numero amministratori	3
di cui nominati dall'Ente	3
Numero componenti organo di controllo	3
di cui nominati dall'Ente	3

Importi in euro

RISULTATO D'ESERCIZIO (g)	
2018	-1.238.059,00
2017	-1.143.904,00
2016	-493.974,00
2015	-1.025.702,00
2014	-850.057,00

Importi in euro

Costo del personale (f)	6.276.119,00
Compensi amministratori	4.000,00
Compensi componenti organo di controllo	35.812,00

Importi in euro

FATTURATO	
2018	13.834.670,00
2017	11.358.913,00
2016	12.140.458,00
FATTURATO MEDIO	12.444.680,33

Sussistenza delle condizioni di cui all'art. 20, co. 2:

- La partecipazione societaria non rientra in alcuna delle categorie di cui all'art. 4 (art. 20, co. 2, lett. a)

- Società priva di dipendenti o con numero di amministratori superiore a quello dei dipendenti (art. 20, co. 2, lett. b)

- Svolgimento di attività analoghe o similari a quelle svolte da altre società partecipate o da enti pubblici strumentali (art. 20, co. 2, lett. c)

Indicare quali società/enti strumentali:

- Fatturato medio non superiore a 500.000 euro nel triennio precedente (art. 20, co. 2, lett. d e art. 26, co. 12-quinquies)

- Perdite in 4 dei 5 esercizi precedenti (per società che non gestiscono un servizio di interesse generale) (art. 20, co. 2, lett. e)

- Necessità di contenimento dei costi di funzionamento (art. 20, co. 2, lett. f)

- Necessità di aggregazione con altre società aventi ad oggetto le attività consentite all'art. 4 (art. 20, co. 2, lett. g)

Indicare le motivazioni della sussistenza o meno delle condizioni di cui ai punti precedenti:

La società presenta un risultato di esercizio negativo in 4 dei 5 esercizi precedenti.

Azioni da intraprendere:

La società, pur svolgendo attività indispensabili alla gestione della Casa da Gioco, presenta perdite reiterate. E' pertanto prevista la sua **dismissione** mediante **fusione per incorporazione** nella controllante Casinò di Venezia Gioco S.p.A. previa approvazione di un piano di risanamento ed efficientamento aziendale. In data 30/7/2019 le assemblee di Casinò di Venezia Gioco S.p.A. e di Casinò di Venezia Meeting & Dining Services S.r.l. hanno approvato il progetto di fusione. Dal 16 novembre 2019 Casinò di Venezia Meeting & Dining Services S.r.l. sarà cancellata dal registro imprese.

(a): Inserire uno dei progressivi già indicati nelle schede di ricognizione (02.01; 02.02).

(b): Inserire la ragione sociale come indicata nelle schede di ricognizione (02.01; 02.02).

(c): Indicare il tipo di partecipazione distinguendo i casi in cui la società sia partecipata direttamente, indirettamente (tramite altra società/organismo), ovvero in parte direttamente e in parte indirettamente.

(d): Inserire l'attività svolta come indicata nelle schede di ricognizione (02.01; 02.02).

(e): Inserire il numero medio di dipendenti come da nota integrativa al bilancio.

(f): Inserire la voce B9 del Conto economico.

(g): Inserire il risultato d'esercizio al netto delle imposte.

03. REQUISITI TESTO UNICO DELLE SOCIETÀ A PARTECIPAZIONE PUBBLICA

03.01. Finalità perseguite e attività ammesse (articoli 1, 4 e 26)

*Compilare una scheda per ciascuna società*Progressivo società partecipata: (a)Denominazione società partecipata: (b)Tipo partecipazione: (c)Attività svolta: (d)

La società ha per finalità la gestione, manutenzione, ampliamento ed eventuale ristrutturazione del complesso immobiliare sito in Venezia Campo San Samuele 3231 e denominato Palazzo Grassi (così come di eventuali altre unità immobiliari di cui avesse la proprietà o la disponibilità) e la promozione in loco di attività culturali e artistiche attraverso l'organizzazione e la gestione diretta o indiretta di esposizioni permanenti o temporanee di collezioni pubbliche o private, mostre, manifestazioni, convegni, congressi, simposi, spettacoli e rappresentazioni in genere. Si precisa che la società può realizzare la ristrutturazione e la costruzione dell'immobile sito in Venezia, Campo San Samuele 3231 e denominato "Teatrino", provvedere alla gestione del medesimo così come previsto per Palazzo Grassi e all'eventuale sua vendita a terzi o anche ad azionisti della società. Resta pertanto inteso che lo scopo sociale comprenderà anche quello di mantenere o preservare la destinazione di Palazzo Grassi ad uso espositivo museale, conformemente all'attuale destinazione.

Indicare se la società:

- È a partecipazione pubblica di diritto singolare (art. 1 co. 4)
- Rientra nell'Allegato "A" del d.lgs. n. 175/2016 (art. 26, co. 2)
- Ha come oggetto esclusivo la gestione di fondi europei per conto dello Stato o delle Regioni, ovvero la realizzazione di progetti di ricerca finanziati dalle istituzioni dell'Unione Europea (art. 26, co. 2)
- È stata esclusa, con deliberazione adottata ai sensi dell'art. 4 co. 9, secondo periodo, dall'applicazione totale o parziale delle disposizioni del medesimo articolo (**solo per le società partecipate dalle Regioni/Prov. Aut.**)
- È destinataria dei provvedimenti di cui al d.lgs. n. 159/2011 (art. 26, co. 12-bis)
- È autorizzata alla gestione delle case da gioco, ai sensi della legislazione vigente (art. 26, co. 12-sexies)
- Qualora non sia stata selezionata alcuna delle opzioni indicate ai punti precedenti, indicare se la società:*
- È costituita in attuazione dell'art. 34 del regolamento CE n. 13/2013 - Gruppi d'Azione Locale (art. 4, co. 6)
- Ha per oggetto sociale prevalente la gestione di spazi fieristici e l'organizzazione di eventi fieristici (art. 4, co. 7)
- Ha per oggetto sociale prevalente la realizzazione e la gestione di impianti di trasporto a fune per la mobilità turistico-sportiva in aree montane (art. 4, co. 7)
- Ha per oggetto sociale prevalente la produzione di energia da fonti rinnovabili (art. 4, co. 7)
- Ha caratteristiche di spin off o di start up universitario, o analoghe a quelle degli enti di ricerca, ovvero gestisce aziende agricole con funzioni didattiche (art. 4, co. 8)
- Produce un servizio di interesse generale a rete (di cui all'art. 3-bis del d.l. 138/2011) fuori dall'ambito territoriale di riferimento, con affidamento dei servizi, in corso e nuovi, tramite procedure ad evidenza pubblica (art. 4, co. 9-bis)
- Produce beni e servizi strettamente necessari per il perseguimento delle finalità istituzionali dell'ente (art. 4, co. 1)
- Produce un servizio di interesse generale (art. 4, co. 2, lett. a)
- Progetta e realizza un'opera pubblica sulla base di un accordo di programma fra amministrazioni pubbliche (art. 4, co. 2, lett. b)
- Realizza e gestisce un'opera pubblica ovvero organizza e gestisce un servizio di interesse generale attraverso un contratto di partenariato pubblico/privato (art. 4, co. 2, lett. c)
- Produce beni o servizi strumentali all'ente o agli enti pubblici partecipanti o alla svolgimento delle loro funzioni (art. 4, co. 2, lett. d)
- Svolge servizi di committenza (art. 4, co. 2, lett. e)
- Valorizza il patrimonio immobiliare dell'amministrazione partecipante (art. 4, co. 3)

Indicare le motivazioni della riconducibilità o meno ai vincoli di scopo di cui al co. 1 o ad una delle attività di cui ai commi 2 e 3, anche con riferimento alle società che svolgono le attività di cui ai commi 6, 7, 8:

La società svolge attività di gestione di immobili destinati a prestigiose sedi museali veneziane, in particolare le sedi di Palazzo Grassi e di Punta della Dogana.

(a): Inserire uno dei progressivi già indicati nelle schede di ricognizione (02.01; 02.02).

(b): Inserire la ragione sociale come indicata nelle schede di ricognizione (02.01; 02.02).

(c): Indicare il tipo di partecipazione distinguendo i casi in cui la società sia partecipata direttamente, indirettamente (tramite altra società/organismo), ovvero in parte direttamente e in parte indirettamente.

(d): Inserire l'attività come indicata nelle schede di ricognizione (02.01; 02.02).

03. REQUISITI TESTO UNICO DELLE SOCIETÀ A PARTECIPAZIONE PUBBLICA

03.02. Condizioni art. 20, co. 2

Compilare una scheda per ciascuna società

Progressivo società partecipata: (a)

Denominazione società partecipata: (b)

Tipo partecipazione: (c)

Attività svolta: (d)

La società ha per finalità la gestione, manutenzione, ampliamento ed eventuale ristrutturazione del complesso immobiliare sito in Venezia Campo San Samuele 3231 e denominato Palazzo Grassi (così come di eventuali altre unità immobiliari di cui avesse la proprietà o la disponibilità) e la promozione in loco di attività culturali e artistiche attraverso l'organizzazione e la gestione diretta o indiretta di esposizioni permanenti o temporanee di collezioni pubbliche o private, mostre, manifestazioni, convegni, congressi, simposi, spettacoli e rappresentazioni in genere. Si precisa che la società può realizzare la ristrutturazione e la costruzione dell'immobile sito in Venezia, Campo San Samuele 3231 e denominato "Teatino", provvedere alla gestione del medesimo così come previsto per Palazzo Grassi e all'eventuale sua vendita a terzi o anche ad azionisti della società. Resta pertanto inteso che lo scopo sociale comprenderà anche quello di mantenere o preservare la destinazione di Palazzo Grassi ad uso espositivo museale, conformemente all'attuale destinazione.

Indicare i seguenti dati con riferimento all'esercizio 2018:

Numero medio dipendenti (e)	28
Numero amministratori	8
di cui nominati dall'Ente	2
Numero componenti organo di controllo	3
di cui nominati dall'Ente	1

Importi in euro

RISULTATO D'ESERCIZIO (g)	
2018	-1.870.039,00
2017	-1.891.712,00
2016	-1.815.110,00
2015	-2.003.467,00
2014	-1.842.418,00

Importi in euro

Costo del personale (f)	1.989.634,00
Compensi amministratori	73.692,00
Compensi componenti organo di controllo	28.648,00

Importi in euro

FATTURATO	
2018	8.443.882,00
2017	11.999.601,00
2016	8.199.220,00
FATTURATO MEDIO	9.547.567,67

Sussistenza delle condizioni di cui all'art. 20, co. 2:

- La partecipazione societaria non rientra in alcuna delle categorie di cui all'art. 4 (art. 20, co. 2, lett. a)
- Società priva di dipendenti o con numero di amministratori superiore a quello dei dipendenti (art. 20, co. 2, lett. b)
- Svolgimento di attività analoghe o similari a quelle svolte da altre società partecipate o da enti pubblici strumentali (art. 20, co. 2, lett. c)

Indicare quali società/enti strumentali:

- Fatturato medio non superiore a 500.000 euro nel triennio precedente (art. 20, co. 2, lett. d e art. 26, co. 12-quinquies)
- Perdite in 4 dei 5 esercizi precedenti (per società che non gestiscono un servizio di interesse generale) (art. 20, co. 2, lett. e)
- Necessità di contenimento dei costi di funzionamento (art. 20, co. 2, lett. f)
- Necessità di aggregazione con altre società aventi ad oggetto le attività consentite all'art. 4 (art. 20, co. 2, lett. g)

Indicare le motivazioni della sussistenza o meno delle condizioni di cui ai punti precedenti:

La società presenta un risultato di esercizio negativo in 4 dei 5 esercizi precedenti.

Azioni da intraprendere:

Il Ministero dell'Economia e delle Finanze Dipartimento del Tesoro con nota prot. DT 55552 - 09/07/2018 avente ad oggetto "Monitoraggio dei piani di revisione straordinaria delle partecipazioni pubbliche adottate ai sensi dell'art. 24 del D. Lgs. 19 agosto 2016, n. 175, recante "Testo Unico in materia di società a partecipazione pubblica" ha rappresentato l'impossibilità di poter detenere la partecipazione in Palazzo Grassi S.p.A. in quanto la società presenta perdite reiterate.

E' evidente che pur ricadendo la società nella fattispecie di cui all'art. 20 comma 2 del T.U.S.P. per perdite reiterate, e di quanto evidenziato dal MEF nella predetta non si ritiene possibile poter procedere alla dismissione, infatti, la cessione delle azioni determina il venir meno del diritto di opzione sulle azioni e, quindi, indirettamente sull'acquisto di Palazzo Grassi, che come noto rappresenta un immobile seicentesco di primario pregio e di rilevante valore economico.

In quest'ottica, quindi, la partecipazione dovrà essere mantenuta e tal fine è stata data apposita comunicazione al Ministero dell'Economia e delle Finanze Dipartimento del Tesoro in cui si è evidenziata l'impossibilità di procedere a detta dismissione per le ragioni sopra evidenziate.

(a): Inserire uno dei progressivi già indicati nelle schede di ricognizione (02.01; 02.02).

(b): Inserire la ragione sociale come indicata nelle schede di ricognizione (02.01; 02.02).

(c): Indicare il tipo di partecipazione distinguendo i casi in cui la società sia partecipata direttamente, indirettamente (tramite altra società/organismo), ovvero in parte direttamente e in parte indirettamente.

(d): Inserire l'attività svolta come indicata nelle schede di ricognizione (02.01; 02.02).

(e): Inserire il numero medio di dipendenti come da nota integrativa al bilancio.

(f): Inserire la voce B9 del Conto economico.

(g): Inserire il risultato d'esercizio al netto delle imposte.

03. REQUISITI TESTO UNICO DELLE SOCIETÀ A PARTECIPAZIONE PUBBLICA

03.01. Finalità perseguite e attività ammesse (articoli 1, 4 e 26)

Compilare una scheda per ciascuna società

Progressivo società partecipata: Ind_8 (a)

Denominazione società partecipata: Vega - Parco Scientifico Tecnologico di Venezia S.c.a r.l. (b)

Tipo partecipazione: Indiretta (c)

Attività svolta: (d)

Attività dirette allo sviluppo dell'area industriale di Porto Marghera attraverso la creazione di centri, attività e servizi che promuovono l'innovazione tecnologica, gestionale e organizzativa delle imprese industriali e di servizi, anche con iniziative collocate nel territorio. A tale scopo la Società consortile si propone, direttamente o attraverso i Soci la realizzazione di strutture di servizi e laboratori per l'innovazione tecnologica, per l'effettuazione di prove e di ricerche, per lo sviluppo di nuova imprenditoria; la realizzazione di strutture di servizi informativi, di comunicazione e di altri servizi connessi; la predisposizione di spazi attrezzati a favore dei soci consorziati per le attività di ricerca, di servizio e di assistenza a nuove imprese.

Indicare se la società:

- È a partecipazione pubblica di diritto singolare (art. 1 co. 4)
- Rientra nell'Allegato "A" del d.lgs. n. 175/2016 (art. 26, co. 2)
- _ Ha come oggetto esclusivo la gestione di fondi europei per conto dello Stato o delle Regioni, ovvero la realizzazione di progetti di ricerca finanziati dalle istituzioni dell'Unione Europea (art. 26, co. 2)
- _ È stata esclusa, con deliberazione adottata ai sensi dell'art. 4 co. 9, secondo periodo, dall'applicazione totale o parziale delle disposizioni del medesimo articolo (**solo per le società partecipate dalle Regioni/Prov. Aut.**)
- È destinataria dei provvedimenti di cui al d.lgs. n. 159/2011 (art. 26, co. 12-bis)
- È autorizzata alla gestione delle case da gioco, ai sensi della legislazione vigente (art. 26, co. 12-sexies)
- Qualora non sia stata selezionata alcuna delle opzioni indicate ai punti precedenti, indicare se la società:**
- È costituita in attuazione dell'art. 34 del regolamento CE n. 13/2013 - Gruppi d'Azione Locale (art. 4, co. 6)
- Ha per oggetto sociale prevalente la gestione di spazi fieristici e l'organizzazione di eventi fieristici (art. 4, co. 7)
- _ Ha per oggetto sociale prevalente la realizzazione e la gestione di impianti di trasporto a fune per la mobilità turistico-sportiva in aree montane (art. 4, co. 7)
- Ha per oggetto sociale prevalente la produzione di energia da fonti rinnovabili (art. 4, co. 7)
- _ Ha caratteristiche di spin off o di start up universitario, o analoghe a quelle degli enti di ricerca, ovvero gestisce aziende agricole con funzioni didattiche (art. 4, co. 8)
- _ Produce un servizio di interesse generale a rete (di cui all'art. 3-bis del d.l. 138/2011) fuori dall'ambito territoriale di riferimento, con affidamento dei servizi, in corso e nuovi, tramite procedure ad evidenza pubblica (art. 4, co. 9-bis)
- Produce beni e servizi strettamente necessari per il perseguimento delle finalità istituzionali dell'ente (art. 4, co. 1)
- Produce un servizio di interesse generale (art. 4, co. 2, lett. a)
- _ Progetta e realizza un'opera pubblica sulla base di un accordo di programma fra amministrazioni pubbliche (art. 4, co. 2, lett. b)
- _ Realizza e gestisce un'opera pubblica ovvero organizza e gestisce un servizio di interesse generale attraverso un contratto di partenariato pubblico/privato (art. 4, co. 2, lett. c)
- _ Produce beni o servizi strumentali all'ente o agli enti pubblici partecipanti o alla svolgimento delle loro funzioni (art. 4, co. 2, lett. d)
- Svolge servizi di committenza (art. 4, co. 2, lett. e)
- Valorizza il patrimonio immobiliare dell'amministrazione partecipante (art. 4, co. 3)

Indicare le motivazioni della riconducibilità o meno ai vincoli di scopo di cui al co. 1 o ad una delle attività di cui ai commi 2 e 3, anche con riferimento alle società che svolgono le attività di cui ai commi 6, 7, 8:

La società, di prevalente proprietà pubblica, ha concorso alla realizzazione del Parco Scientifico Tecnologico di Marghera, ed è ancora proprietaria di un importante lotto di tali aree, ove insistono complessi edilizi di rilevante valore locati ad attività di ricerca, servizi e direzionali, anche con formule innovative quali l'incubatore di impresa per il quale è in corso di definizione un accordo per la gestione associata con l'Università Cà Foscari e la Camera di Commercio di Venezia.

(a): Inserire uno dei progressivi già indicati nelle schede di ricognizione (02.01; 02.02).

(b): Inserire la ragione sociale come indicata nelle schede di ricognizione (02.01; 02.02).

(c): Indicare il tipo di partecipazione distinguendo i casi in cui la società sia partecipata direttamente, indirettamente (tramite altra società/organismo), ovvero in parte direttamente e in parte indirettamente.

(d): Inserire l'attività come indicata nelle schede di ricognizione (02.01; 02.02).

03. REQUISITI TESTO UNICO DELLE SOCIETÀ A PARTECIPAZIONE PUBBLICA

03.02. Condizioni art. 20, co. 2

Compilare una scheda per ciascuna società

Progressivo società partecipata: (a)Denominazione società partecipata: (b)Tipo partecipazione: (c)Attività svolta: (d)

Indicare i seguenti dati con riferimento all'esercizio 2018:

Numero medio dipendenti (e)	5
Numero amministratori	1
di cui nominati dall'Ente	1
Numero componenti organo di controllo	3
di cui nominati dall'Ente	3

Importi in euro

Costo del personale (f)	268.997,00
Compensi amministratori	34.618,00
Compensi componenti organo di controllo	24.178,00

Importi in euro

RISULTATO D'ESERCIZIO (g)	
2018	-732.433,00
2017	-817.215,00
2016	-2.381.394,00
2015	-886.337,00
2014	-855.217,00

Importi in euro

FATTURATO	
2018	1.994.628,00
2017	2.156.397,00
2016	2.468.663,00
FATTURATO MEDIO	2.206.562,67

Sussistenza delle condizioni di cui all'art. 20, co. 2:

- La partecipazione societaria non rientra in alcuna delle categorie di cui all'art. 4 (art. 20, co. 2, lett. a)
- Società priva di dipendenti o con numero di amministratori superiore a quello dei dipendenti (art. 20, co. 2, lett. b)
- Svolgimento di attività analoghe o similari a quelle svolte da altre società partecipate o da enti pubblici strumentali (art. 20, co. 2, lett. c)

Indicare quali società/enti strumentali:

- Fatturato medio non superiore a 500.000 euro nel triennio precedente (art. 20, co. 2, lett. d e art. 26, co. 12-quinquies)
- Perdite in 4 dei 5 esercizi precedenti (per società che non gestiscono un servizio di interesse generale) (art. 20, co. 2, lett. e)
- Necessità di contenimento dei costi di funzionamento (art. 20, co. 2, lett. f)
- Necessità di aggregazione con altre società aventi ad oggetto le attività consentite all'art. 4 (art. 20, co. 2, lett. g)

Indicare le motivazioni della sussistenza o meno delle condizioni di cui ai punti precedenti:

La società presenta un risultato di esercizio negativo nei 5 esercizi precedenti.

Azioni da intraprendere:

La società ricade nella fattispecie di cui all'art. 20 comma 2 lettera e) avendo chiuso in perdita gli ultimi cinque esercizi e non svolgendo la società la gestione di un servizio d'interesse generale e dovrebbe pertanto essere oggetto di **dismissione**.In ogni caso, essendo la società in fase di concordato preventivo, si trova già di fatto in una situazione **simile a quella liquidatoria** e quindi al momento l'Amministrazione, pur prendendo atto del fatto che la partecipazione debba astrattamente essere dismessa, ritiene che non vi siano le condizioni per poter procedere in tal senso nell'immediato se non minando la conclusione in bonis della procedura di concordato.Pertanto, **solo una volta terminata la procedura di concordato** in sede di revisione annuale del Piano di razionalizzazione sarà possibile definire le modalità di dismissione e, coerentemente, le linee strategiche per lo sviluppo e gestione del Parco Scientifico Tecnologico di Venezia.

(a): Inserire uno dei progressivi già indicati nelle schede di ricognizione (02.01; 02.02).

(b): Inserire la ragione sociale come indicata nelle schede di ricognizione (02.01; 02.02).

(c): Indicare il tipo di partecipazione distinguendo i casi in cui la società sia partecipata direttamente, indirettamente (tramite altra società/organismo), ovvero in parte direttamente e in parte indirettamente.

(d): Inserire l'attività svolta come indicata nelle schede di ricognizione (02.01; 02.02).

(e): Inserire il numero medio di dipendenti come da nota integrativa al bilancio.

(f): Inserire la voce B9 del Conto economico.

(g): Inserire il risultato d'esercizio al netto delle imposte.

03. REQUISITI TESTO UNICO DELLE SOCIETÀ A PARTECIPAZIONE PUBBLICA

03.01. Finalità perseguite e attività ammesse (articoli 1, 4 e 26)

*Compilare una scheda per ciascuna società***Progressivo società partecipata:** Ind_9 (a)**Denominazione società partecipata:** Expo Venice S.p.A. (b)**Tipo partecipazione:** Indiretta (c)**Attività svolta:** Organizzazione di fiere, eventi, conferenze e tavole rotonde. (d)*indicare se la società:*

- È a partecipazione pubblica di diritto singolare (art. 1 co. 4)
- Rientra nell'Allegato "A" del d.lgs. n. 175/2016 (art. 26, co. 2)
- Ha come oggetto esclusivo la gestione di fondi europei per conto dello Stato o delle Regioni, ovvero la realizzazione di progetti di ricerca finanziati dalle istituzioni dell'Unione Europea (art. 26, co. 2)
- È stata esclusa, con deliberazione adottata ai sensi dell'art. 4 co. 9, secondo periodo, dall'applicazione totale o parziale delle disposizioni del medesimo articolo **(solo per le società partecipate dalle Regioni/Prov. Aut.)**
- È destinataria dei provvedimenti di cui al d.lgs. n. 159/2011 (art. 26, co. 12-bis)
- È autorizzata alla gestione delle case da gioco, ai sensi della legislazione vigente (art. 26, co. 12-sexies)
- Qualora non sia stata selezionata alcuna delle opzioni indicate ai punti precedenti, indicare se la società:**
- È costituita in attuazione dell'art. 34 del regolamento CE n. 13/2013 - Gruppi d'Azione Locale (art. 4, co. 6)
- Ha per oggetto sociale prevalente la gestione di spazi fieristici e l'organizzazione di eventi fieristici (art. 4, co. 7)
- Ha per oggetto sociale prevalente la realizzazione e la gestione di impianti di trasporto a fune per la mobilità turistico-sportiva in aree montane (art. 4, co. 7)
- Ha per oggetto sociale prevalente la produzione di energia da fonti rinnovabili (art. 4, co. 7)
- Ha caratteristiche di spin off o di start up universitario, o analoghe a quelle degli enti di ricerca, ovvero gestisce aziende agricole con funzioni didattiche (art. 4, co. 8)
- Produce un servizio di interesse generale a rete (di cui all'art. 3-bis del d.l. 138/2011) fuori dall'ambito territoriale di riferimento, con affidamento dei servizi, in corso e nuovi, tramite procedure ad evidenza pubblica (art. 4, co. 9-bis)
- Produce beni e servizi strettamente necessari per il perseguimento delle finalità istituzionali dell'ente (art. 4, co. 1)
- Produce un servizio di interesse generale (art. 4, co. 2, lett. a)
- Progetta e realizza un'opera pubblica sulla base di un accordo di programma fra amministrazioni pubbliche (art. 4, co. 2, lett. b)
- Realizza e gestisce un'opera pubblica ovvero organizza e gestisce un servizio di interesse generale attraverso un contratto di partenariato pubblico/privato (art. 4, co. 2, lett. c)
- Produce beni o servizi strumentali all'ente o agli enti pubblici partecipanti o alla svolgimento delle loro funzioni (art. 4, co. 2, lett. d)
- Svolge servizi di committenza (art. 4, co. 2, lett. e)
- Valorizza il patrimonio immobiliare dell'amministrazione partecipante (art. 4, co. 3)

Indicare le motivazioni della riconducibilità o meno ai vincoli di scopo di cui al co. 1 o ad una delle attività di cui ai commi 2 e 3, anche con riferimento alle società che svolgono le attività di cui ai commi 6, 7, 8:

La società risulta non attiva in quanto si trova in stato di fallimento come da dichiarazione del Tribunale di Venezia del 28/9/2016.

(a): Inserire uno dei progressivi già indicati nelle schede di ricognizione (02.01; 02.02).

(b): Inserire la ragione sociale come indicata nelle schede di ricognizione (02.01; 02.02).

(c): Indicare il tipo di partecipazione distinguendo i casi in cui la società sia partecipata direttamente, indirettamente (tramite altra società/organismo), ovvero in parte direttamente e in parte indirettamente.

(d): Inserire l'attività come indicata nelle schede di ricognizione (02.01; 02.02).

03. REQUISITI TESTO UNICO DELLE SOCIETÀ A PARTECIPAZIONE PUBBLICA

03.02. Condizioni art. 20, co. 2

Compilare una scheda per ciascuna società

Progressivo società partecipata: (a)Denominazione società partecipata: (b)Tipo partecipazione: (c)Attività svolta: (d)

Indicare i seguenti dati con riferimento all'esercizio 2018:

Numero medio dipendenti (e)	
Numero amministratori	2
di cui nominati dall'Ente	
Numero componenti organo di controllo	3
di cui nominati dall'Ente	

Importi in euro

RISULTATO D'ESERCIZIO (g)	
2018	
2017	
2016	
2015	
2014	-203.697,00

Importi in euro

Costo del personale (f)	
Compensi amministratori	
Compensi componenti organo di controllo	

Importi in euro

FATTURATO	
2018	
2017	
2016	
FATTURATO MEDIO	

Sussistenza delle condizioni di cui all'art. 20, co. 2:

- La partecipazione societaria non rientra in alcuna delle categorie di cui all'art. 4 (art. 20, co. 2, lett. a)

- Società priva di dipendenti o con numero di amministratori superiore a quello dei dipendenti (art. 20, co. 2, lett. b)

- Svolgimento di attività analoghe o similari a quelle svolte da altre società partecipate o da enti pubblici strumentali (art. 20, co. 2, lett. c)

Indicare quali società/enti strumentali:

- Fatturato medio non superiore a 500.000 euro nel triennio precedente (art. 20, co. 2, lett. d e art. 26, co. 12-quinquies)

- Perdite in 4 dei 5 esercizi precedenti (per società che non gestiscono un servizio di interesse generale) (art. 20, co. 2, lett. e)

- Necessità di contenimento dei costi di funzionamento (art. 20, co. 2, lett. f)

- Necessità di aggregazione con altre società aventi ad oggetto le attività consentite all'art. 4 (art. 20, co. 2, lett. g)

Indicare le motivazioni della sussistenza o meno delle condizioni di cui ai punti precedenti:

La società risulta non attiva in quanto si trova in stato di fallimento come da dichiarazione del Tribunale di Venezia del 28/9/2016. Non risultano approvati i bilanci di esercizio dal 2015 in poi.

Azioni da intraprendere:

Si conferma la volontà di **dismettere** la partecipazione indiretta al termine della procedura fallimentare, che dovrebbe portare alla **liquidazione** della società.

(a): Inserire uno dei progressivi già indicati nelle schede di ricognizione (02.01; 02.02).

(b): Inserire la ragione sociale come indicata nelle schede di ricognizione (02.01; 02.02).

(c): Indicare il tipo di partecipazione distinguendo i casi in cui la società sia partecipata direttamente, indirettamente (tramite altra società/organismo), ovvero in parte direttamente e in parte indirettamente.

(d): Inserire l'attività svolta come indicata nelle schede di ricognizione (02.01; 02.02).

(e): Inserire il numero medio di dipendenti come da nota integrativa al bilancio.

(f): Inserire la voce B9 del Conto economico.

(g): Inserire il risultato d'esercizio al netto delle imposte.

03. REQUISITI TESTO UNICO DELLE SOCIETÀ A PARTECIPAZIONE PUBBLICA

03.01. Finalità perseguite e attività ammesse (articoli 1, 4 e 26)

Compilare una scheda per ciascuna società

Progressivo società partecipata: Ind_10 (a)

Denominazione società partecipata: TAG S.r.l. (b)

Tipo partecipazione: Indiretta (c)

Attività svolta: Creazione e manutenzione di siti web e realizzazione di software ed attività di informatica in genere. (d)

*Indicare se la società:*È a partecipazione pubblica di diritto singolare (art. 1 co. 4) - Rientra nell'Allegato "A" del d.lgs. n. 175/2016 (art. 26, co. 2) - Ha come oggetto esclusivo la gestione di fondi europei per conto dello Stato o delle Regioni, ovvero la realizzazione di progetti di ricerca finanziati dalle istituzioni dell'Unione Europea (art. 26, co. 2) - È stata esclusa, con deliberazione adottata ai sensi dell'art. 4 co. 9, secondo periodo, dall'applicazione totale o parziale delle disposizioni del medesimo articolo **(solo per le società partecipate dalle Regioni/Prov. Aut.)** - È destinataria dei provvedimenti di cui al d.lgs. n. 159/2011 (art. 26, co. 12-bis) - È autorizzata alla gestione delle case da gioco, ai sensi della legislazione vigente (art. 26, co. 12-sexies) *Qualora non sia stata selezionata alcuna delle opzioni indicate ai punti precedenti, indicare se la società:*- È costituita in attuazione dell'art. 34 del regolamento CE n. 13/2013 - Gruppi d'Azione Locale (art. 4, co. 6) - Ha per oggetto sociale prevalente la gestione di spazi fieristici e l'organizzazione di eventi fieristici (art. 4, co. 7) - Ha per oggetto sociale prevalente la realizzazione e la gestione di impianti di trasporto a fune per la mobilità turistico-sportiva in aree montane (art. 4, co. 7) - Ha per oggetto sociale prevalente la produzione di energia da fonti rinnovabili (art. 4, co. 7) - Ha caratteristiche di spin off o di start up universitario, o analoghe a quelle degli enti di ricerca, ovvero gestisce aziende agricole con funzioni didattiche (art. 4, co. 8) - Produce un servizio di interesse generale a rete (di cui all'art. 3-bis del d.l. 138/2011) fuori dall'ambito territoriale di riferimento, con affidamento dei servizi, in corso e nuovi, tramite procedure ad evidenza pubblica (art. 4, co. 9-bis) - Produce beni e servizi strettamente necessari per il perseguimento delle finalità istituzionali dell'ente (art. 4, co. 1) - Produce un servizio di interesse generale (art. 4, co. 2, lett. a) - Progetta e realizza un'opera pubblica sulla base di un accordo di programma fra amministrazioni pubbliche (art. 4, co. 2, lett. b) - Realizza e gestisce un'opera pubblica ovvero organizza e gestisce un servizio di interesse generale attraverso un contratto di partenariato pubblico/privato (art. 4, co. 2, lett. c) - Produce beni o servizi strumentali all'ente o agli enti pubblici partecipanti o alla svolgimento delle loro funzioni (art. 4, co. 2, lett. d) - Svolge servizi di committenza (art. 4, co. 2, lett. e) - Valorizza il patrimonio immobiliare dell'amministrazione partecipante (art. 4, co. 3) *Indicare le motivazioni della riconducibilità o meno ai vincoli di scopo di cui al co. 1 o ad una delle attività di cui ai commi 2 e 3, anche con riferimento alle società che svolgono le attività di cui ai commi 6, 7, 8:*

L'oggetto sociale non corrisponde al perseguimento delle finalità istituzionali dell'Ente.

(a): Inserire uno dei progressivi già indicati nelle schede di ricognizione (02.01; 02.02).

(b): Inserire la ragione sociale come indicata nelle schede di ricognizione (02.01; 02.02).

(c): Indicare il tipo di partecipazione distinguendo i casi in cui la società sia partecipata direttamente, indirettamente (tramite altra società/organismo), ovvero in parte direttamente e in parte indirettamente.

(d): Inserire l'attività come indicata nelle schede di ricognizione (02.01; 02.02).

03. REQUISITI TESTO UNICO DELLE SOCIETÀ A PARTECIPAZIONE PUBBLICA

03.02. Condizioni art. 20, co. 2

Compilare una scheda per ciascuna società

Progressivo società partecipata: Ind_10 (a)

Denominazione società partecipata: TAG S.r.l. (b)

Tipo partecipazione: Indiretta (c)

Attività svolta: Creazione e manutenzione di siti web e realizzazione di software ed attività di informatica in genere. (d)

Indicare i seguenti dati con riferimento all'esercizio 2018:

Numero medio dipendenti (e)	0
Numero amministratori	1
di cui nominati dall'Ente	0
Numero componenti organo di controllo	0
di cui nominati dall'Ente	0

Importi in euro

RISULTATO D'ESERCIZIO (g)	
2018	115,00
2017	-15.843,00
2016	3.284,00
2015	-6.919,00
2014	-3.332,00

Importi in euro

Costo del personale (f)	39,00
Compensi amministratori	0,00
Compensi componenti organo di controllo	0,00

Importi in euro

FATTURATO	
2018	66.329,00
2017	45.859,00
2016	67.328,00
FATTURATO MEDIO	59.838,67

Sussistenza delle condizioni di cui all'art. 20, co. 2:

- La partecipazione societaria non rientra in alcuna delle categorie di cui all'art. 4 (art. 20, co. 2, lett. a)

- Società priva di dipendenti o con numero di amministratori superiore a quello dei dipendenti (art. 20, co. 2, lett. b)

- Svolgimento di attività analoghe o simili a quelle svolte da altre società partecipate o da enti pubblici strumentali (art. 20, co. 2, lett. c)

Indicare quali società/enti strumentali:

- Fatturato medio non superiore a 500.000 euro nel triennio precedente (art. 20, co. 2, lett. d e art. 26, co. 12-quinquies)

- Perdite in 4 dei 5 esercizi precedenti (per società che non gestiscono un servizio di interesse generale) (art. 20, co. 2, lett. e)

- Necessità di contenimento dei costi di funzionamento (art. 20, co. 2, lett. f)

- Necessità di aggregazione con altre società aventi ad oggetto le attività consentite all'art. 4 (art. 20, co. 2, lett. g)

Indicare le motivazioni della sussistenza o meno delle condizioni di cui ai punti precedenti:

La società presenta un risultato di esercizio negativo in 4 dei 5 esercizi precedenti ed un fatturato medio nei tre esercizi precedenti inferiore ai 500.000 €, inoltre non svolge alcune delle attività fra quelle previste dall'art. 4.

Azioni da intraprendere:

Alla luce del fatto che la partecipazione indiretta nella società ricade nelle ipotesi di cui all'art. 20 comma 2 sopra indicate, è prevista la **dimissione** della partecipazione stessa mediante **cessione/alienazione**. Nel caso in cui la procedura di cessione non dovesse andare a buon fine, si procederà con il recesso unilaterale ex art. 24 comma 5 del TUSP.

(a): Inserire uno dei progressivi già indicati nelle schede di ricognizione (02.01; 02.02).

(b): Inserire la ragione sociale come indicata nelle schede di ricognizione (02.01; 02.02).

(c): Indicare il tipo di partecipazione distinguendo i casi in cui la società sia partecipata direttamente, indirettamente (tramite altra società/organismo), ovvero in parte direttamente e in parte indirettamente.

(d): Inserire l'attività svolta come indicata nelle schede di ricognizione (02.01; 02.02).

(e): Inserire il numero medio di dipendenti come da nota integrativa al bilancio.

(f): Inserire la voce B9 del Conto economico.

(g): Inserire il risultato d'esercizio al netto delle imposte.

03. REQUISITI TESTO UNICO DELLE SOCIETÀ A PARTECIPAZIONE PUBBLICA

03.01. Finalità perseguite e attività ammesse (articoli 1, 4 e 26)

Compilare una scheda per ciascuna società

Progressivo società partecipata: (a)

Denominazione società partecipata: (b)

Tipo partecipazione: (c)

Attività svolta: (d)

La società ha scopo consortile, mutualistico e non lucrativo. Ha per oggetto il coordinamento e lo svolgimento in forma unitaria di attività di studio, progettazione e direzione di lavori prevalentemente in campo ambientale svolte direttamente e/o attraverso i propri soci.

indicare se la società:

È a partecipazione pubblica di diritto singolare (art. 1 co. 4)

- Rientra nell'Allegato "A" del d.lgs. n. 175/2016 (art. 26, co. 2)

_ Ha come oggetto esclusivo la gestione di fondi europei per conto dello Stato o delle Regioni, ovvero la realizzazione di progetti di ricerca finanziati dalle istituzioni dell'Unione Europea (art. 26, co. 2)

_ È stata esclusa, con deliberazione adottata ai sensi dell'art. 4 co. 9, secondo periodo, dall'applicazione totale o parziale delle disposizioni del medesimo articolo **(solo per le società partecipate dalle Regioni/Prov. Aut.)**

- È destinataria dei provvedimenti di cui al d.lgs. n. 159/2011 (art. 26, co. 12-bis)

- È autorizzata alla gestione delle case da gioco, ai sensi della legislazione vigente (art. 26, co. 12-sexies)

Qualora non sia stata selezionata alcuna delle opzioni indicate ai punti precedenti, indicare se la società:

- È costituita in attuazione dell'art. 34 del regolamento CE n. 13/2013 - Gruppi d'Azione Locale (art. 4, co. 6)

- Ha per oggetto sociale prevalente la gestione di spazi fieristici e l'organizzazione di eventi fieristici (art. 4, co. 7)

_ Ha per oggetto sociale prevalente la realizzazione e la gestione di impianti di trasporto a fune per la mobilità turistico-sportiva in aree montane (art. 4, co. 7)

- Ha per oggetto sociale prevalente la produzione di energia da fonti rinnovabili (art. 4, co. 7)

_ Ha caratteristiche di spin off o di start up universitario, o analoghe a quelle degli enti di ricerca, ovvero gestisce aziende agricole con funzioni didattiche (art. 4, co. 8)

_ Produce un servizio di interesse generale a rete (di cui all'art. 3-bis del d.l. 138/2011) fuori dall'ambito territoriale di riferimento, con affidamento dei servizi, in corso e nuovi, tramite procedure ad evidenza pubblica (art. 4, co. 9-bis)

- Produce beni e servizi strettamente necessari per il perseguimento delle finalità istituzionali dell'ente (art. 4, co. 1)

- Produce un servizio di interesse generale (art. 4, co. 2, lett. a)

- Progetta e realizza un'opera pubblica sulla base di un accordo di programma fra amministrazioni pubbliche (art. 4, co. 2, lett. b)

_ Realizza e gestisce un'opera pubblica ovvero organizza e gestisce un servizio di interesse generale attraverso un contratto di partenariato pubblico/privato (art. 4, co. 2, lett. c)

_ Produce beni o servizi strumentali all'ente o agli enti pubblici partecipanti o alla svolgimento delle loro funzioni (art. 4, co. 2, lett. d)

- Svolge servizi di committenza (art. 4, co. 2, lett. e)

- Valorizza il patrimonio immobiliare dell'amministrazione partecipante (art. 4, co. 3)

Indicare le motivazioni della riconducibilità o meno ai vincoli di scopo di cui al co. 1 o ad una delle attività di cui ai commi 2 e 3, anche con riferimento alle società che svolgono le attività di cui ai commi 6, 7, 8:

La società attività consortile in tema di studio, progettazione e direzione lavori per i soci e non rispondenti alle finalità istituzionali dell'Ente.

(a): Inserire uno dei progressivi già indicati nelle schede di ricognizione (02.01; 02.02).

(b): Inserire la ragione sociale come indicata nelle schede di ricognizione (02.01; 02.02).

(c): Indicare il tipo di partecipazione distinguendo i casi in cui la società sia partecipata direttamente, indirettamente (tramite altra società/organismo), ovvero in parte direttamente e in parte indirettamente.

(d): Inserire l'attività come indicata nelle schede di ricognizione (02.01; 02.02).

03. REQUISITI TESTO UNICO DELLE SOCIETÀ A PARTECIPAZIONE PUBBLICA

03.02. Condizioni art. 20, co. 2

Compilare una scheda per ciascuna società

Progressivo società partecipata: (a)Denominazione società partecipata: (b)Tipo partecipazione: (c)

Attività svolta: (d)

Indicare i seguenti dati con riferimento all'esercizio 2018:

Numero medio dipendenti (e)	0
Numero amministratori	3
di cui nominati dall'Ente	0
Numero componenti organo di controllo	0
di cui nominati dall'Ente	0

Importi in euro

RISULTATO D'ESERCIZIO (g)	
2018	-63.326,00
2017	57.461,00
2016	-74.681,00
2015	-157.472,00
2014	-9.122,00

Importi in euro

Costo del personale (f)	0,00
Compensi amministratori	0,00
Compensi componenti organo di controllo	0,00

Importi in euro

FATTURATO	
2018	121,00
2017	3.916,00
2016	77.267,00
FATTURATO MEDIO	27.101,33

Sussistenza delle condizioni di cui all'art. 20, co. 2:

- La partecipazione societaria non rientra in alcuna delle categorie di cui all'art. 4 (art. 20, co. 2, lett. a)
- Società priva di dipendenti o con numero di amministratori superiore a quello dei dipendenti (art. 20, co. 2, lett. b)
- Svolgimento di attività analoghe o similari a quelle svolte da altre società partecipate o da enti pubblici strumentali (art. 20, co. 2, lett. c)

Indicare quali società/enti strumentali:

- Fatturato medio non superiore a 500.000 euro nel triennio precedente (art. 20, co. 2, lett. d e art. 26, co. 12-quinquies)
- Perdite in 4 dei 5 esercizi precedenti (per società che non gestiscono un servizio di interesse generale) (art. 20, co. 2, lett. e)
- Necessità di contenimento dei costi di funzionamento (art. 20, co. 2, lett. f)
- Necessità di aggregazione con altre società aventi ad oggetto le attività consentite all'art. 4 (art. 20, co. 2, lett. g)

Indicare le motivazioni della sussistenza o meno delle condizioni di cui ai punti precedenti:

La partecipazione indiretta nella società ricade nelle ipotesi di cui all'art. 20 comma 2 in quanto presenta un fatturato medio inferiore a quello previsto dalla norma e risulta priva di dipendenti e le attività svolte non rientrano in alcuna delle categorie dell'art. 4.

Azioni da intraprendere:

Alla luce del fatto che la partecipazione indiretta nella società ricade nelle ipotesi di cui all'art. 20 comma 2 sopra indicate, la società è stata dismessa tramite Insula S.p.A. in data 1/7/2019.

(a): Inserire uno dei progressivi già indicati nelle schede di ricognizione (02.01; 02.02).

(b): Inserire la ragione sociale come indicata nelle schede di ricognizione (02.01; 02.02).

(c): Indicare il tipo di partecipazione distinguendo i casi in cui la società sia partecipata direttamente, indirettamente (tramite altra società/organismo), ovvero in parte direttamente e in parte indirettamente.

(d): Inserire l'attività svolta come indicata nelle schede di ricognizione (02.01; 02.02).

(e): Inserire il numero medio di dipendenti come da nota integrativa al bilancio.

(f): Inserire la voce B9 del Conto economico.

(g): Inserire il risultato d'esercizio al netto delle imposte.

04. MANTENIMENTO SENZA INTERVENTI DI RAZIONALIZZAZIONE

Compilare un record per ciascuna partecipazione che si intende mantenere senza interventi di razionalizzazione

Progressivo	Denominazione società	Tipo di partecipazione	Attività svolta	% Quota di partecipazione	Motivazioni della scelta
A	B	C	D	E	F
Dir_1	Azienda Veneziana della Mobilità S.p.A. (AVM S.p.A.)	Diretta	Attuazione delle politiche della mobilità del Comune di Venezia attraverso il coordinamento operativo delle società controllate. Esercizio delle funzioni di pianificazione e coordinamento e di direzione delle società partecipate; Prestazione, alle società partecipate, di attività di interesse comune, quali ad esempio servizi amministrativi, informatici, contabili, finanziari, tecnico giuridici ed organizzativi in genere. Attività riconducibili ai servizi pubblici locali in materia di gestione integrata dei servizi ausiliari al traffico e alla mobilità.	100,00	La società non ricade in alcuna delle ipotesi di cui all'art. 20, comma 2, del D.Lgs. 175/2016 e produce beni e servizi strettamente necessari per il perseguimento delle finalità istituzionali dell'ente, ai sensi dell'art. 4 del T.U.S.P. In particolare svolge attività rientranti fra quelle ammesse dall'art. 4 del Testo Unico (art. 4 comma 2 lett. a): produzione di un servizio di interesse generale). Si ritiene necessario il mantenimento della partecipazione in quanto la società svolge le funzioni di capogruppo del settore della Mobilità (controllando a sua volta ACTV S.p.A., PMV S.p.A. e Veia S.p.A.), gestisce i servizi ausiliari al traffico e alla mobilità urbana nel solo Comune di Venezia, e dal 1.1.2015 è la titolare dell'affidamento in-house (da parte del competente Ente di Governo del Bacino Veneziano) del servizio di Trasporto Pubblico Locale nell'ambito urbano dei Comuni di Venezia e Chioggia e nell'extraurbano centro-meridionale della Provincia di Venezia.
Dir_2 e Ind_4	Ve.La. S.p.A.	sia diretta che indiretta	Distribuzione, intermediazione commerciale e vendita di titoli di viaggio in genere, biglietti e/o carte elettroniche che consentono l'accesso a servizi pubblici e privati quali musei, istituzioni culturali, spettacoli ed eventi sportivi e affini; progettazione, realizzazione e gestione di sistemi di accesso, bigliettazione, pagamento e prenotazione anche con carte elettroniche a distanza e a mezzo di firma digitale. Promozione, organizzazione, realizzazione e gestione di manifestazioni ed eventi con finalità culturali di attrazione turistica o ricreative. Organizzazione e la gestione di prodotti congressuali, di eventi e manifestazioni. Gestione del Marchio della Città di Venezia e dei portali cittadini con funzioni di front office e del relativo merchandising.	100,00	La società non ricade in alcuna delle ipotesi di cui all'art. 20, comma 2, del D.Lgs. 175/2016 e produce beni e servizi strettamente necessari per il perseguimento delle finalità istituzionali dell'ente, ai sensi dell'art. 4 del T.U.S.P. In particolare svolge attività rientranti fra quelle ammesse dall'art. 4 del Testo Unico (art. 4 comma 2 lett. a): produzione di un servizio di interesse generale). Si ritiene necessario il mantenimento della partecipazione in quanto la società svolge le funzioni di bigliettazione per il TPL per conto di AVM S.p.A. e il servizio promozione turistica e culturale e il servizio di informazione e accoglienza turistica per la Città di Venezia. La ragione principale della costituzione di questa società e del suo mantenimento nel tempo risiede nell'affidamento del predetto servizio operativo della bigliettazione del TPL da parte di AVM S.p.A. per il tramite di apposito contratto di Servizio. La società è legata all'Amministrazione da appositi contratti di servizio per la gestione diretta del servizio pubblico di promozione turistica e culturale e del servizio pubblico di informazione e accoglienza turistica per la Città di Venezia.
Dir_4 e Ind_12	La Immobiliare Veneziana - Società a responsabilità limitata (Ive S.r.l.)	sia diretta che indiretta	A tale scopo l'oggetto sociale riguarda l'acquisto, permuta, gestione, locazione, manutenzione ordinaria e straordinaria di fondi rustici e urbani o di costruzioni di qualsiasi natura, nonché il compimento di tutte le attività materiali o giuridiche connesse alla proprietà immobiliare, sia della stessa società sia di terzi, ivi compresa la possibilità di	100,00	per il perseguimento delle finalità istituzionali dell'ente, ai sensi dell'art. 4 del T.U.S.P. In particolare svolge attività rientranti fra quelle ammesse dall'art. 4 del Testo Unico (art. 4 comma 3: valorizzazione del patrimonio immobiliare dell'amministrazione partecipante). Alla luce di tale situazione la partecipazione è ritenuta indispensabile per le ragioni sopra esposte e può essere confermato il
Dir_5	Azienda Multiservizi Economici Sociali S.p.A. - Ames S.p.A.	Diretta	Gestione dei servizi farmaceutici e attività connesse. Prestazioni del servizio di non docenza e del servizio di ristorazione scolastica nell'ambito dell'area scolastico-educativa.	100,00	La società non ricade in alcuna delle ipotesi di cui all'art. 20, comma 2, del D.Lgs. 175/2016 e produce beni e servizi strettamente necessari per il perseguimento delle finalità istituzionali dell'ente, ai sensi dell'art. 4 del T.U.S.P. In particolare svolge attività rientranti fra quelle ammesse dall'art. 4 del Testo Unico (art. 4 comma 2 lett. a): produzione di un servizio di interesse generale). Si ritiene necessario il mantenimento della partecipazione in quanto la società svolge i servizi pubblici di gestione delle farmacie comunali e della ristorazione scolastica, nonché l'attività a quest'ultimo connessa prestata dal personale non docente delle scuole materne.
Dir_6 e Ind_13	Insula S.p.A	sia diretta che indiretta	La società ha come oggetto sociale l'esecuzione degli interventi di manutenzione, restauro, risanamento conservativo e ristrutturazione, nonché di nuova costruzione, del patrimonio edilizio e di quello inerente le opere di urbanizzazione primaria del Comune di Venezia e degli altri soci. La società cura la progettazione, l'ingegneria e la realizzazione e il coordinamento degli interventi; la gestione e amministrazione degli immobili di edilizia residenziale e le iniziative connesse alle politiche della residenza e degli immobili con finalità commerciali di proprietà o in gestione al Comune di Venezia.	87,867	La società non ricade in alcuna delle ipotesi di cui all'art. 20, comma 2, del D.Lgs. 175/2016 e produce beni e servizi strettamente necessari per il perseguimento delle finalità istituzionali dell'ente, ai sensi dell'art. 4 del T.U.S.P. In particolare svolge attività rientranti fra quelle ammesse dall'art. 4 del Testo Unico (art. 4 comma 2 lett. d): produzione di beni o servizi strumentali all'ente o agli enti pubblici partecipanti o alla svolgimento delle loro funzioni). Si ritiene necessario il mantenimento della partecipazione in quanto la società è affidataria in house di vari servizi strumentali, fra cui in particolare la realizzazione di lavori pubblici e di gestione del patrimonio immobiliare comunale destinato alla residenza.
Dir_7	Venezia Spiagge S.p.A.	Diretta	La società ha per oggetto la gestione degli stabilimenti balneari comunali ed esercizio delle connesse attività economico-turistiche.	51,00	In considerazione di quanto previsto nel Piano di Revisione straordinaria delle Partecipazioni del 2017 e nella Razionalizzazione Periodica delle partecipazioni pubbliche del 2018 si ritiene di applicare le previsioni del comma 5 bis dell'art. 24 del D. Lgs. 19 agosto 2016, n. 175 mantenendo la partecipazione fino al 31/12/2021.
Dir_8 e Ind_14	Venezia Informatica e Sistemi - Venis S.p.A.	sia diretta che indiretta	La società ha per oggetto la progettazione, realizzazione, messa in opera e gestione operativa di sistemi informativi e razionalizzazione di sistemi già in esercizio. Produzione di sistemi operativi, procedure e programmi elettronici sia di base che applicativi. Realizzazione di prodotti e servizi informatici, compresa l'attività di formazione del personale richiesta da dette attività.	85,208	La società non ricade in alcuna delle ipotesi di cui all'art. 20, comma 2, del D.Lgs. 175/2016 e produce beni e servizi strettamente necessari per il perseguimento delle finalità istituzionali dell'ente, ai sensi dell'art. 4 del T.U.S.P. In particolare svolge attività rientranti fra quelle ammesse dall'art. 4 del Testo Unico (art. 4 comma 2 lett. d): produzione di beni o servizi strumentali all'ente o agli enti pubblici partecipanti o alla svolgimento delle loro funzioni). Si ritiene necessario il mantenimento della partecipazione in quanto la società è affidataria in house di vari servizi strumentali, affidataria dal Comune di Venezia della realizzazione, sviluppo e conduzione tecnica del sistema informativo e della rete di telecomunicazioni, anche nell'interesse della collettività e del territorio comunale ed, a breve, anche metropolitano.
Dir_9	Veneziana Energia Risorse Idriche Territorio Ambiente Servizi - V.E.R.I.T.A.S. S.p.A.	Diretta	La società ha per oggetto lo svolgimento di tutte le attività riconducibili ai servizi pubblici locali in materia di servizi idrici, ambientali, energetici, funerari, urbani e territoriali ed inoltre in materia di servizi industriali al territorio, di servizi di pulizia in genere nonché in materia di servizi energetici (energia elettrica, gas, telersaldamento, cogenerazione, etc.).	50,937	La società non ricade in alcuna delle ipotesi di cui all'art. 20, comma 2, del D.Lgs. 175/2016 e produce beni e servizi strettamente necessari per il perseguimento delle finalità istituzionali dell'ente, ai sensi dell'art. 4 del T.U.S.P. In particolare svolge attività rientranti fra quelle ammesse dall'art. 4 del Testo Unico (art. 4 comma 2 lett. a): produzione di un servizio di interesse generale). Si ritiene necessario il mantenimento della partecipazione in quanto la società è società a <i>multitility</i> affidataria del servizio idrico integrato e del ciclo integrato dei rifiuti per la gran maggioranza dei Comuni della Provincia di Venezia, sotto il controllo dei rispettivi Consigli di Bacino, gestendo inoltre altri servizi per singoli Comuni, tra cui in particolare per Venezia il servizio di gestione dei servizi cimiteriali, dei mercati all'ingrosso, dei servizi igienici e della posa passerelle. La partecipazione in società quotate può in ogni caso essere mantenuta ai sensi dell'art. 26 comma 3 del T.U.S.P.
Ind_1	ACTV S.p.A.	Indiretta	La società ha per oggetto tutte le attività riconducibili ai servizi di trasporto pubblico locale, attuati con qualsiasi mezzo e affidati con qualunque forma nonché le attività complementari inerenti la mobilità delle persone.	66,53	La società non ricade in alcuna delle ipotesi di cui all'art. 20, comma 2, del D.Lgs. 175/2016 e produce beni e servizi strettamente necessari per il perseguimento delle finalità istituzionali dell'ente, ai sensi dell'art. 4 del T.U.S.P. In particolare svolge attività rientranti fra quelle ammesse dall'art. 4 del Testo Unico (art. 4 comma 2 lett. a): produzione di un servizio di interesse generale). Si ritiene necessario il mantenimento della partecipazione in quanto la società Svolge le attività operative per l'esercizio del servizio di TPL per conto di AVM S.p.A., nell'ambito urbano dei Comuni di Venezia e Chioggia e nell'extraurbano centro-meridionale della Provincia di Venezia, oltre a gestire in regime di proroga tecnica il servizio TPL in alcune linee minori oggetto di affidamento a terzi tramite procedura ad evidenza pubblica da parte dell'Ente di Governo del TPL. La ragione principale del mantenimento nel tempo risiede nell'affidamento del servizio operativo del TPL da parte di AVM S.p.A. per il tramite di apposito contratto di Servizio.
Ind_5	Casino di Venezia Gioco S.p.A.	Indiretta	La società ha per oggetto la gestione della Casa da Gioco di Venezia nonché la realizzazione di iniziative culturali, turistiche, promozionali, ricreative e ricettive direttamente o indirettamente connesse all'esercizio della Casa da Gioco.	100,00	La società non ricade in alcuna delle ipotesi di cui all'art. 20, comma 2, del D.Lgs. 175/2016 e produce beni e servizi strettamente necessari per il perseguimento delle finalità istituzionali dell'ente, ai sensi dell'art. 4 del T.U.S.P. Alla luce delle previsioni di cui all'art. 26 comma 12-sexies del decreto del D.Lgs. 19/08/2016, n. 175 come modificato dal D.Lgs. n. 100/2017 secondo cui "In deroga all'articolo 4, le amministrazioni pubbliche possono acquisire o mantenere partecipazioni nelle società che, alla data di entrata in vigore del presente decreto legislativo, risultano già costituite e autorizzate alla gestione delle case da gioco ai sensi della legislazione vigente. Con riguardo a tali società, le disposizioni di cui all'articolo 20, comma 2, lettere a) ed e), non trovano applicazione e le disposizioni di cui all'articolo 14, comma 5, si applicano a decorrere dal 31 maggio 2018" la partecipazione del Comune di Venezia nella Casinò di Venezia Gioco S.p.A. può quindi essere mantenuta. Tuttavia, in coerenza con il sopra citato Piano di Ristrutturazione aziendale, è necessario proseguire la sua attuazione, in un'ottica di contenimento dei costi di funzionamento della società.
Ind_7	Palazzo Grassi S.p.A.	Indiretta	La società ha per finalità la gestione, manutenzione, ampliamento ed eventuale ristrutturazione del complesso immobiliare sito in Venezia Campo San Samuele 3231 e denominato Palazzo Grassi (così come di eventuali altre unità immobiliari di cui avesse la proprietà o la disponibilità) e la promozione in loco di attività culturali e artistiche attraverso l'organizzazione e la gestione diretta o indiretta di esposizioni permanenti o temporanee di collezioni pubbliche o private, mostre, manifestazioni, convegni, congressi, simposi, spettacoli e rappresentazioni in genere. Si precisa che la società può realizzare la ristrutturazione e la costruzione dell'immobile sito in Venezia, Campo San Samuele 3231 e denominato "Teatrino", provvedere alla gestione del medesimo così come previsto per Palazzo Grassi e all'eventuale sua vendita a terzi o anche ad azionisti della società. Resta pertanto inteso che lo scopo sociale comprenderà anche quello di mantenere o preservare la destinazione di Palazzo Grassi ad uso espositivo museale, conformemente all'attuale destinazione.	20,00	Il Ministero dell'Economia e delle Finanze Dipartimento del Tesoro con nota prot. DT 55552 - 09/07/2018 avente ad oggetto "Monitoraggio dei piani di revisione straordinaria delle partecipazioni adottate ai sensi dell'art. 24 del D. Lgs. 19 agosto 2016, n. 175, recante "Testo Unico in materia di società a partecipazione pubblica" ha rappresentato l'impossibilità di poter detenere la partecipazione in Palazzo Grassi S.p.A. in quanto la società presenta perdite reterate. E' evidente che pur ricadendo la società nella fattispecie di cui all'art. 20 comma 2 del T.U.S.P. per perdite reterate, e di quanto evidenziato dal MEF nella predetta non si ritiene possibile poter procedere alla dismissione, infatti, la cessione delle azioni determina il venir meno del diritto di opzione sulle azioni e, quindi, indirettamente sull'acquisto di Palazzo Grassi, che come noto rappresenta un immobile seicentesco di primario pregio e di rilevante valore economico. In quest'ottica, quindi, la partecipazione dovrà essere mantenuta dando apposita comunicazione al Ministero dell'Economia e delle Finanze Dipartimento del Tesoro in cui si evidenzia l'impossibilità di procedere a detta dismissione per le ragioni sopra evidenziate.

Colonna A: Inserire uno dei progressivi indicati nelle schede di ricognizione (02.01; 02.02).

Colonna B: Inserire la ragione sociale come indicata nelle schede di ricognizione (02.01; 02.02).

Colonna C: Indicare il tipo di partecipazione distinguendo i casi in cui la società sia partecipata direttamente, indirettamente (tramite altra società/organismo), oppure in parte direttamente e in parte indirettamente.

Colonna D: Inserire l'attività svolta come indicata nelle schede di ricognizione (02.01; 02.02).

Colonna E: Inserire la quota complessiva di partecipazione dell'Amministrazione, sommando le quote dirette (02.01 colonna E) e indirette (02.02 colonna G).

Colonna F: Indicare, ai sensi dell'art. 20, le motivazioni della scelta di mantenimento della partecipazione senza alcun intervento di razionalizzazione.

Allo scopo, specificare la sussistenza dei requisiti indicati dalla scheda 03.01 (stretta necessità della società alle finalità dell'ente e svolgimento da parte della medesima di una delle attività consentite dall'art. 4). In caso di attività inerenti ai servizi pubblici locali, esplicitare le ragioni della convenienza economica dell'erogazione del servizio mediante la società anziché in forme alternative (gestione diretta, azienda speciale, ecc.) e della sostenibilità della scelta in termini di costo-opportunità per l'ente. Con riferimento alle condizioni di cui alla scheda 03.02, dichiarare espressamente che non ricorrono le condizioni ivi indicate e darne motivazione. In relazione ai servizi pubblici a rete di rilevanza economica, dare dimostrazione della non necessità di operazioni di aggregazione con altre società operanti nello stesso settore e del fatto che la società svolge servizi non compresi tra quelli da affidare per il tramite dell'Ente di Governo d'Ambito.

05. AZIONI DI RAZIONALIZZAZIONE

05.01. Contenimento costi

Compilare una scheda per ciascuna società per la quale si prevedono interventi di contenimento dei costi

Progressivo società partecipata: (a) Quota di partecipazione detenuta: (b)

Denominazione società partecipata: (c)

Tipo partecipazione: (d)

Attività svolta: (e)

Descrivere gli interventi di contenimento programmati:

La programmazione e descrizione degli interventi è contenuta nel Piano di Ristrutturazione approvato dal Consiglio di Amministrazione della società e di cui l'Amministrazione Comunale ha preso atto con Deliberazione di Consiglio Comunale n. 19/2017. In particolare il Piano prevede fra suoi punti principali un intervento – in termini di riduzione – dei costi strutturali della società ed una revisione della disciplina del rapporto di lavoro con il personale dipendente.

Indicare le motivazioni:

L'adozione di dette misure di contenimento dei costi si rende necessaria al fine di riportare e mantenere la società in equilibrio economico-finanziario. Inoltre Casinò di Venezia Gioco S.p.A. assorbirà mediante fusione per incorporazione Casinò di Venezia Meeting & Dining Services S.r.l.. In data 30/7/2019 le assemblee dei soci delle due società hanno approvato il progetto di fusione.

Indicare le modalità di attuazione:

Dare attuazione alle previsioni del Piano di Ristrutturazione della società.

Indicare i tempi stimati:

Si stima che gli interventi programmati possano attuarsi nell'arco del triennio 2017-2019.

Indicare una stima dei risparmi attesi:

Non stimabili al momento, in quanto i risparmi dipenderanno dall'effettivo livello degli incassi lordi da gioco, da cui deriva l'applicazione del nuovo sistema premiale dei dipendenti della società, mentre per quanto riguarda la riduzione dei costi per servizi nel 2018, essa è pari a circa 3,5 mln €.

(a): Inserire uno dei progressivi già indicati nelle schede di ricognizione (02.01; 02.02).

(b): Inserire la quota complessiva di partecipazione dell'Amministrazione, sommando le quote dirette (02.01 colonna E) e indirette (02.02 colonna G).

(c): Inserire la ragione sociale come indicata nelle schede di ricognizione (02.01; 02.02).

(d): Indicare il tipo di partecipazione distinguendo i casi in cui la società sia partecipata direttamente, indirettamente (tramite altra società/organismo), ovvero in parte direttamente e in parte indirettamente.

(e): Inserire l'attività come indicata nelle schede di ricognizione (02.01; 02.02).

05. AZIONI DI RAZIONALIZZAZIONE

05.02. Cessione/Alienazione quote

*Compilare una scheda per ciascuna partecipazione che si intende cedere/alienare***Progressivo società partecipata:** Dir_11 (a) **Quota di partecipazione detenuta:** 0,282 (b)**Denominazione società partecipata:** Società per Azioni Autovie Venete (S.A.A.V.) (c) **Quota di partecipazione da cedere/alienare:** 0,282 (d)**Tipo partecipazione:** Diretta (e)**Attività svolta:** "Progettazione, costruzione ed esercizio di autostrade o tratti autostradali già assentiti in concessione, delle connessioni varie, dei raccordi nonché delle altre opere connesse alle autostrade assentite o di adeguamento delle medesime in quanto richiesto da esigenze relative alla sicurezza del traffico o al mantenimento del livello di servizio. Attività di mandataria per conto della Regione Friuli Venezia Giulia e detentrica di somme altrui necessarie all'esercizio del mandato." (f)*Selezionare le motivazioni della scelta:*

Società non indispensabile per il perseguimento delle finalità dell'Ente (g)

In caso di scelta dell'opzione "altro", specificare:

/

Fornire ulteriori dettagli sulle motivazioni della scelta:

La società svolge attività non strettamente necessarie per il perseguimento delle finalità istituzionali dell'ente, pertanto è prevista la dismissione della partecipazione mediante cessione o recesso.

La dismissione della partecipazione avviene anche in attuazione dei precedenti Piani di razionalizzazione approvati. In particolare è confermata la volontà di dismettere la partecipazione del Comune di Venezia in Autovie Venete S.p.A., ritenuta comunque cessata al 31/12/2014 in forza dell'art. 1 comma 569 della L. 147/2013.

Indicare le modalità di attuazione della cessione/alienazione:

E' pervenuta da parte della Regione del Veneto un'informale proposta di acquisto della partecipazione detenuta dal Comune di Venezia. Tuttavia è opportuno ricordare che, anche al fine di dar seguito al protocollo d'intesa siglato tra Ministero delle Infrastrutture e dei Trasporti, Regione Friuli Venezia Giulia e Regione Veneto, è prevista la costituzione di una nuova società di capitali a totale partecipazione pubblica (NewCo S.p.a.) per la gestione di reti autostradali in concessione ad Autovie Venete S.p.a., rispetto alla quale la Giunta Regionale del Veneto è stata autorizzata con L.R. n. 30/2016 "Collegato alla Legge di Stabilità Regionale 2017", art. 16 - 18, a sottoscrivere partecipazioni azionarie della nuova società, con destinazione dell'indennizzo di subentro e di altri attivi relativi ad Autovie Venete S.p.a. In data 17/4/2018 è stata costituita tra Regione Veneto e Regione Autonoma Friuli Venezia Giulia, con un capitale sociale pari ad € 6.000.000 e rispettivamente con quote di partecipazione pari al 33% ed al 67%, la società Autostrade Alto Adriatico S.p.A..

*Indicare i tempi stimati per il perfezionamento della cessione/alienazione:*Non sono pervenute manifestazioni formali da parte della Regione del Veneto. In merito al contenzioso in essere con la società, con sentenza n. 295/2019 del 2/5/2019 del Tribunale di Trieste - Sezione specializzata in materia di imprese - è stata accertata e dichiarata la cessazione *ex lege* della partecipazione del Comune di Venezia ed è stata dichiarata la nullità della deliberazione assembleare di Autovie Venete S.p.A. del 5/4/2016 che non approvava alcun provvedimento di cessazione della partecipazione.*Indicare una stima dei risparmi attesi:*

Non sono attesi risparmi.

(a): Inserire uno dei progressivi già indicati nelle schede di ricognizione (02.01; 02.02).

(b): Inserire la quota complessiva di partecipazione dell'Amministrazione, sommando le quote dirette (02.01 colonna E) e indirette (02.02 colonna G).

(c): Inserire la ragione sociale come indicata nelle schede di ricognizione (02.01; 02.02).

(d): Inserire la quota di partecipazione che si intende cedere/alienare.

(e): Indicare il tipo di partecipazione distinguendo i casi in cui la società sia partecipata direttamente, indirettamente (tramite altra società/organismo), ovvero in parte direttamente e in parte indirettamente.

(f): Inserire l'attività svolta come indicata nelle schede di ricognizione (02.01; 02.02).

(g): Vedi scheda 06. "Appendice_motivazioni".

05. AZIONI DI RAZIONALIZZAZIONE

05.02. Cessione/Alienazione quote

*Compilare una scheda per ciascuna partecipazione che si intende cedere/alienare***Progressivo società partecipata:** Dir_12 **(a)** **Quota di partecipazione detenuta:** 0,0225 **(b)****Denominazione società partecipata:** Banca Popolare Etica Società cooperativa per azioni o in forma abbreviata "Banca Etica" o "BPE" **(c)** **Quota di partecipazione da cedere/alienare:** 0,0225 **(d)****Tipo partecipazione:** Diretta **(e)****Attività svolta:** La società ha per oggetto la raccolta del risparmio e l'esercizio del credito, anche con non soci, ai sensi del D. Lgs. 1/09/1993 n. 385, con l'intento precipuo di perseguire i principi della Finanza Etica. **(f)***Selezionare le motivazioni della scelta:*Società non indispensabile per il perseguimento delle finalità dell'Ente **(g)***In caso di scelta dell'opzione "altro", specificare:*

/

Fornire ulteriori dettagli sulle motivazioni della scelta:

La società svolge attività non strettamente necessarie per il perseguimento delle finalità istituzionali dell'ente, pertanto è prevista la dismissione della partecipazione mediante cessione.

*Indicare le modalità di attuazione della cessione/alienazione:*Alla luce del fatto che la partecipazione nell'organismo ricade nelle ipotesi di cui all'art. 20 comma 2 sopra indicate, è stata esperita una procedura ad evidenza pubblica finalizzata alla cessione della quota, andata deserta. Si è pertanto proceduto ad esercitare il **recesso** ai sensi dell'art. 24 comma 5 del TUSP, a cui è seguita la proposta di acquisto delle azioni da parte della società. Attualmente si è in attesa della definizione dei tempi e modalità per la stipula del contratto di compravendita.*Indicare i tempi stimati per il perfezionamento della cessione/alienazione:*

Si stima che la cessione possa avvenire entro il 30/06/2020.

Indicare una stima dei risparmi attesi:

Non sono attesi risparmi.

*(a): Inserire uno dei progressivi già indicati nelle schede di ricognizione (02.01; 02.02).**(b): Inserire la quota complessiva di partecipazione dell'Amministrazione, sommando le quote dirette (02.01 colonna E) e indirette (02.02 colonna G).**(c): Inserire la ragione sociale come indicata nelle schede di ricognizione (02.01; 02.02).**(d): Inserire la quota di partecipazione che si intende cedere/alienare.**(e): Indicare il tipo di partecipazione distinguendo i casi in cui la società sia partecipata direttamente, indirettamente (tramite altra società/organismo), ovvero in parte direttamente e in parte indirettamente.**(f): Inserire l'attività svolta come indicata nelle schede di ricognizione (02.01; 02.02).**(g): Vedi scheda 06. "Appendice_motivazioni".*

05. AZIONI DI RAZIONALIZZAZIONE

05.02. Cessione/Alienazione quote

Compilare una scheda per ciascuna partecipazione che si intende cedere/alienare

Progressivo società partecipata: (a) **Quota di partecipazione detenuta:** (b)

Denominazione società partecipata: (c) **Quota di partecipazione da cedere/alienare:** (d)

Tipo partecipazione: (e)

Attività svolta: (f)

Selezionare le motivazioni della scelta:

(g)

In caso di scelta dell'opzione "altro", specificare:

/

Fornire ulteriori dettagli sulle motivazioni della scelta:

La società svolge attività non strettamente necessarie per il perseguimento delle finalità istituzionali dell'ente e presenta perdite reiterate, pertanto è prevista la dismissione della partecipazione.

Indicare le modalità di attuazione della cessione/alienazione:

La dismissione della partecipazione è legata agli esiti della procedura di liquidazione in quanto dal 20/11/2018 la società è stata posta in liquidazione.

Indicare i tempi stimati per il perfezionamento della cessione/alienazione:

I tempi sono legati agli esiti della procedura di liquidazione.

Indicare una stima dei risparmi attesi:

Non sono attesi risparmi.

*(a): Inserire uno dei progressivi già indicati nelle schede di ricognizione (02.01; 02.02).**(b): Inserire la quota complessiva di partecipazione dell'Amministrazione, sommando le quote dirette (02.01 colonna E) e indirette (02.02 colonna G).**(c): Inserire la ragione sociale come indicata nelle schede di ricognizione (02.01; 02.02).**(d): Inserire la quota di partecipazione che si intende cedere/alienare.**(e): Indicare il tipo di partecipazione distinguendo i casi in cui la società sia partecipata direttamente, indirettamente (tramite altra società/organismo), ovvero in parte direttamente e in parte indirettamente.**(f): Inserire l'attività svolta come indicata nelle schede di ricognizione (02.01; 02.02).**(g): Vedi scheda 06. "Appendice_motivazioni".*

05. AZIONI DI RAZIONALIZZAZIONE

05.02. Cessione/Alienazione quote

*Compilare una scheda per ciascuna partecipazione che si intende cedere/alienare***Progressivo società partecipata:** Dir_14 **(a)** **Quota di partecipazione detenuta:** 0,51 **(b)****Denominazione società partecipata:** MAGVENEZIA Società Cooperativa a r.l. **(c)** **Quota di partecipazione da cedere/alienare:** 0,51 **(d)****Tipo partecipazione:** Diretta **(e)****Attività svolta:** La cooperativa ha il compito di sostenere le attività sociali, culturali, civili-politiche e produttive dei soci, che operano nel campo dell'ecologia, della pace, della non violenza, della solidarietà, delle pari opportunità per i soggetti socialmente "deboli", della salvaguardia dei diritti umani, della sostenibilità sociale e ambientale delle attività economiche del sostegno dell'imprenditorialità e dell'occupazione con queste finalità. **(f)***Selezionare le motivazioni della scelta:*Società non indispensabile per il perseguimento delle finalità dell'Ente **(g)***In caso di scelta dell'opzione "altro", specificare:*

/

Fornire ulteriori dettagli sulle motivazioni della scelta:

La società svolge attività non riconducibili ad alcuna delle fattispecie ammesse dall'art. 4 del D.Lgs. 175/2016 e presenta un fatturato medio nei tre esercizi precedenti inferiore ai 500.000 € e un numero di amministratori superiore a quello dei dipendenti.

Alla luce del fatto che la partecipazione nella società ricade nelle ipotesi di cui all'art. 20 comma 2, è prevista la dismissione della partecipazione stessa mediante cessione/alienazione.

*Indicare le modalità di attuazione della cessione/alienazione:*E' stata esperita a fine 2018 una procedura ad evidenza pubblica finalizzata alla cessione della quota, andata deserta. Si è pertanto proceduto ad esercitare il **recesso** ai sensi dell'art. 24 comma 5 del TUSP.*Indicare i tempi stimati per il perfezionamento della cessione/alienazione:*

Il recesso è efficace, ai sensi dello Statuto sociale, a far data dall'11 luglio 2019, con contestuale cessazione del rapporto mutualistico.

Indicare una stima dei risparmi attesi:

Non stimabili in quanto l'Amministrazione non sosteneva oneri per il mantenimento della partecipazione.

*(a): Inserire uno dei progressivi già indicati nelle schede di ricognizione (02.01; 02.02).**(b): Inserire la quota complessiva di partecipazione dell'Amministrazione, sommando le quote dirette (02.01 colonna E) e indirette (02.02 colonna G).**(c): Inserire la ragione sociale come indicata nelle schede di ricognizione (02.01; 02.02).**(d): Inserire la quota di partecipazione che si intende cedere/alienare.**(e): Indicare il tipo di partecipazione distinguendo i casi in cui la società sia partecipata direttamente, indirettamente (tramite altra società/organismo), ovvero in parte direttamente e in parte indirettamente.**(f): Inserire l'attività svolta come indicata nelle schede di ricognizione (02.01; 02.02).**(g): Vedi scheda 06. "Appendice_motivazioni".*

05. AZIONI DI RAZIONALIZZAZIONE

05.02. Cessione/Alienazione quote

Compilare una scheda per ciascuna partecipazione che si intende cedere/alienare

Progressivo società partecipata:	Ind_2 (a)	Quota di partecipazione detenuta:	0,026 (b)
Denominazione società partecipata:	ATC Esercizio S.p.A. (c)	Quota di partecipazione da cedere/alienare:	0,026 (d)
Tipo partecipazione:	Indiretta (e)		
Attività svolta:	Trasporto Pubblico Locale nel bacino urbano del Comune di La Spezia. (f)		

Selezionare le motivazioni della scelta:

Società non indispensabile per il perseguimento delle finalità dell'Ente (g)

In caso di scelta dell'opzione "altro", specificare:

/

Fornire ulteriori dettagli sulle motivazioni della scelta:

La società svolge un servizio di interesse generale ma non rispondente alle finalità istituzionali del Comune di Venezia.

La cessione della partecipazione detenuta da Actv S.p.A. in ATC Esercizio S.p.A., è stata già oggetto di delibera da parte del CdA di Actv S.p.A. nel 2013 e nel 2016, oltre che nell'Assemblea Ordinaria del 20/12/2016, in quanto ritenuta normativamente ed economicamente priva di fondamento.

La dismissione è già stata già deliberata nell'Assemblea ordinaria di Actv S.p.A. del 20/12/2016.

Indicare le modalità di attuazione della cessione/alienazione:

La dismissione della partecipazione avverrà mediante alienazione e, nel caso in cui la procedura di cessione non dovesse andare a buon fine, Actv S.p.A. procederà al recesso unilaterale ex art. 24 comma 5 del TUSP.

Indicare i tempi stimati per il perfezionamento della cessione/alienazione:

Si stima che la cessione possa perfezionarsi entro il 31/12/2020.

Indicare una stima dei risparmi attesi:

Non vi sono attesi risparmi.

(a): Inserire uno dei progressivi già indicati nelle schede di ricognizione (02.01; 02.02).

(b): Inserire la quota complessiva di partecipazione dell'Amministrazione, sommando le quote dirette (02.01 colonna E) e indirette (02.02 colonna G).

(c): Inserire la ragione sociale come indicata nelle schede di ricognizione (02.01; 02.02).

(d): Inserire la quota di partecipazione che si intende cedere/alienare.

(e): Indicare il tipo di partecipazione distinguendo i casi in cui la società sia partecipata direttamente, indirettamente (tramite altra società/organismo), ovvero in parte direttamente e in parte indirettamente.

(f): Inserire l'attività svolta come indicata nelle schede di ricognizione (02.01; 02.02).

(g): Vedi scheda 06. "Appendice_motivazioni".

05. AZIONI DI RAZIONALIZZAZIONE

05.02. Cessione/Alienazione quote

Compilare una scheda per ciascuna partecipazione che si intende cedere/alienare

Progressivo società partecipata:	Ind_3 (a)	Quota di partecipazione detenuta:	3,959 (b)
Denominazione società partecipata:	Thetis S.p.A. (c)	Quota di partecipazione da cedere/alienare:	3,959 (d)
Tipo partecipazione:	Indiretta (e)		
Attività svolta:	Servizi di ingegneria integrata volti ad attività di studio e progettazione nel campo delle scienze e tecnologie legate alla salvaguardia e gestione dell'ambiente e del patrimonio storico artistico. (f)		

Selezionare le motivazioni della scelta:

Società non indispensabile per il perseguimento delle finalità dell'Ente (g)

In caso di scelta dell'opzione "altro", specificare:

/

Fornire ulteriori dettagli sulle motivazioni della scelta:

La società non svolge alcuna delle attività ammissibili ai sensi dell'art. 4 e 26 del TUSP, pertanto la partecipazione deve essere oggetto di dismissione.

La dismissione avverrà mediante cessione.

Indicare le modalità di attuazione della cessione/alienazione:

La dismissione della partecipazione avverrà mediante alienazione.

Indicare i tempi stimati per il perfezionamento della cessione/alienazione:

Si stima che la cessione possa perfezionarsi entro il 31/12/2020.

Indicare una stima dei risparmi attesi:

Nessun risparmio atteso.

(a): Inserire uno dei progressivi già indicati nelle schede di ricognizione (02.01; 02.02).

(b): Inserire la quota complessiva di partecipazione dell'Amministrazione, sommando le quote dirette (02.01 colonna E) e indirette (02.02 colonna G).

(c): Inserire la ragione sociale come indicata nelle schede di ricognizione (02.01; 02.02).

(d): Inserire la quota di partecipazione che si intende cedere/alienare.

(e): Indicare il tipo di partecipazione distinguendo i casi in cui la società sia partecipata direttamente, indirettamente (tramite altra società/organismo), ovvero in parte direttamente e in parte indirettamente.

(f): Inserire l'attività svolta come indicata nelle schede di ricognizione (02.01; 02.02).

(g): Vedi scheda 06. "Appendice_motivazioni".

05. AZIONI DI RAZIONALIZZAZIONE

05.02. Cessione/Alienazione quote

Compilare una scheda per ciascuna partecipazione che si intende cedere/alienare

Progressivo società partecipata:	Ind_10	(a)	Quota di partecipazione detenuta:	0,3	(b)
Denominazione società partecipata:	TAG S.r.l.	(c)	Quota di partecipazione da cedere/alienare:	0,3	(d)
Tipo partecipazione:	Indiretta (e)				
Attività svolta:	Creazione e manutenzione di siti web e realizzazione di software ed attività di informatica in genere. (f)				

Selezionare le motivazioni della scelta:

Società non indispensabile per il perseguimento delle finalità dell'Ente (g)

In caso di scelta dell'opzione "altro", specificare:

/

Fornire ulteriori dettagli sulle motivazioni della scelta:

La società è priva di dipendenti, presenta un fatturato medio nei tre esercizi precedenti inferiore ai 500.000 € e non svolge alcuna attività fra quelle ammesse dall'art. 4.
Alla luce del fatto che la partecipazione indiretta nella società ricade nelle ipotesi di cui all'art. 20 comma 2, è prevista la dismissione della partecipazione stessa mediante cessione/alienazione.

Indicare le modalità di attuazione della cessione/alienazione:

La dismissione della partecipazione avverrà mediante alienazione o, in caso di esito infruttuoso, mediante recesso ai sensi dell'art. 24 comma 5 del TUSP.

Indicare i tempi stimati per il perfezionamento della cessione/alienazione:

Si stima che la dismissione della partecipazione possa avvenire entro il 31/12/20.

Indicare una stima dei risparmi attesi:

Non avendo l'Amministrazione mai sostenuto alcun onere nei confronti della partecipata, non sono attesi risparmi.

(a): Inserire uno dei progressivi già indicati nelle schede di ricognizione (02.01; 02.02).

(b): Inserire la quota complessiva di partecipazione dell'Amministrazione, sommando le quote dirette (02.01 colonna E) e indirette (02.02 colonna G).

(c): Inserire la ragione sociale come indicata nelle schede di ricognizione (02.01; 02.02).

(d): Inserire la quota di partecipazione che si intende cedere/alienare.

(e): Indicare il tipo di partecipazione distinguendo i casi in cui la società sia partecipata direttamente, indirettamente (tramite altra società/organismo), ovvero in parte direttamente e in parte indirettamente.

(f): Inserire l'attività svolta come indicata nelle schede di ricognizione (02.01; 02.02).

(g): Vedi scheda 06. "Appendice_motivazioni".

05. AZIONI DI RAZIONALIZZAZIONE

05.02. Cessione/Alienazione quote

Compilare una scheda per ciascuna partecipazione che si intende cedere/alienare

Progressivo società partecipata:	Ind_11 (a)	Quota di partecipazione detenuta:	22,349 (b)
Denominazione società partecipata:	Porto Marghera Servizi di Ingegneria S.c.a r.l. (c)	Quota di partecipazione da cedere/alienare:	13,18 (d)
Tipo partecipazione:	Indiretta (e)		
Attività svolta:	La società ha scopo consortile, mutualistico e non lucrativo. Ha per oggetto il coordinamento e lo svolgimento in forma unitaria di attività di studio, progettazione e direzione di lavori prevalentemente in campo ambientale svolte direttamente e/o attraverso i propri soci. (f)		

Selezionare le motivazioni della scelta:

Società non indispensabile per il perseguimento delle finalità dell'Ente (g)

In caso di scelta dell'opzione "altro", specificare:

/

Fornire ulteriori dettagli sulle motivazioni della scelta:

La società è priva di dipendenti, presenta un fatturato medio inferiore a quello previsto dalla norma ed inoltre la partecipazione non rientra in alcuna delle categorie dell'art. 4.
Alla luce del fatto che la partecipazione indiretta nella società ricade nelle ipotesi di cui all'art. 20 comma 2, è prevista la dismissione della partecipazione stessa mediante cessione/alienazione.

Indicare le modalità di attuazione della cessione/alienazione:

La dismissione della partecipazione è avvenuta mediante cessione.

Indicare i tempi stimati per il perfezionamento della cessione/alienazione:

La cessione della quota è già avvenuta ed è stata perfezionata con atto del 1/7/2019

Indicare una stima dei risparmi attesi:

Non avendo l'Amministrazione mai sostenuto alcun onere nei confronti della partecipata, non sono attesi risparmi.

(a): Inserire uno dei progressivi già indicati nelle schede di ricognizione (02.01; 02.02).

(b): Inserire la quota complessiva di partecipazione dell'Amministrazione, sommando le quote dirette (02.01 colonna E) e indirette (02.02 colonna G).

(c): Inserire la ragione sociale come indicata nelle schede di ricognizione (02.01; 02.02).

(d): Inserire la quota di partecipazione che si intende cedere/alienare.

(e): Indicare il tipo di partecipazione distinguendo i casi in cui la società sia partecipata direttamente, indirettamente (tramite altra società/organismo), ovvero in parte direttamente e in parte indirettamente.

(f): Inserire l'attività svolta come indicata nelle schede di ricognizione (02.01; 02.02).

(g): Vedi scheda 06. "Appendice_motivazioni".

05. AZIONI DI RAZIONALIZZAZIONE

05.03. Liquidazione

*Compilare una scheda per ciascuna partecipazione che si intende mettere in liquidazione***Progressivo società partecipata:** Dir_3 **(a)** **Quota di partecipazione detenuta:** 100 **(b)****Denominazione società partecipata:** CMV S.p.A. **(c)****Tipo partecipazione:** Diretta **(d)****Attività svolta:** **(e)**

La Società ha per oggetto la promozione e lo sviluppo di attività immobiliari ivi comprese l'edificazione in genere, la costruzione, la compravendita, la permuta, la lottizzazione, il comodato, l'affitto, la locazione, anche finanziaria, la conduzione di immobili di proprietà della società o da questa detenuti a qualunque titolo. La società ha inoltre per oggetto l'attività di assunzione e cessione di partecipazioni, interessenze di altre società, imprese, consorzi ed enti in genere; potrà inoltre prestare fidejussioni a terzi e, in generale, compiere tutte le operazioni commerciali, industriali, e finanziarie, mobiliari e immobiliari. La società può acquisire e conservare beni materiali ed immateriali, nell'interesse proprio e delle società partecipate, può intraprendere operazioni di sviluppo immobiliare su terreni propri o di terzi.

*Selezionare le motivazioni della scelta:*Perdite reiterate **(f)***In caso di scelta dell'opzione "altro", specificare:*

/

Fornire ulteriori dettagli sulle motivazioni della scelta:

La società svolge attività non strettamente necessarie per il perseguimento delle finalità istituzionali dell'ente ed inoltre presenta un risultato di esercizio negativo in 4 dei 5 esercizi precedenti.
Alla luce del fatto che la partecipazione nella società ricade nelle ipotesi di cui all'art. 20 comma 2, e che non soddisfa pienamente i requisiti di cui all'art. 4, commi 1 e 2, T.U.S.P., è prevista la dismissione della partecipazione stessa mediante messa in liquidazione.

Indicare le modalità di attuazione della liquidazione:

La messa in liquidazione sarà differita, al fine di consentire il rimborso di debiti esistenti in capo alla società.

Indicare i tempi stimati per la conclusione della procedura:

Si stima che la procedura possa concludersi entro il 31/12/2020.

Indicare una stima dei risparmi attesi:

Non stimabili al momento.

*(a): Inserire uno dei progressivi già indicati nelle schede di ricognizione (02.01; 02.02).**(b): Inserire la quota complessiva di partecipazione dell'Amministrazione, sommando le quote dirette (02.01 colonna E) e indirette (02.02 colonna G).**(c): Inserire la ragione sociale come indicata nelle schede di ricognizione (02.01; 02.02).**(d): Indicare il tipo di partecipazione distinguendo i casi in cui la società sia partecipata direttamente, indirettamente (tramite altra società/organismo), ovvero in parte direttamente e in parte indirettamente.**(e): Inserire l'attività come indicata nelle schede di ricognizione (02.01; 02.02).**(f): Vedi scheda 06. "Appendice_motivazioni".*

05. AZIONI DI RAZIONALIZZAZIONE

05.03. Liquidazione

Compilare una scheda per ciascuna partecipazione che si intende mettere in liquidazione

Progressivo società partecipata: **(a)** **Quota di partecipazione detenuta:** **(b)**

Denominazione società partecipata: **(c)**

Tipo partecipazione: **(d)**

Attività svolta: **(e)**

Selezionare le motivazioni della scelta:

(f)

In caso di scelta dell'opzione "altro", specificare:

/

Fornire ulteriori dettagli sulle motivazioni della scelta:

L'organismo svolge attività non riconducibili ad alcuna delle fattispecie ammesse dall'art. 4 del D.Lgs. 175/2016 e risulta privo di dipendenti.
Inoltre il G.E.I.E. è organismo riconducibile per la sua disciplina alle società di persone, forma giuridica esclusa dai tipi di società in cui è ammessa la partecipazione pubblica, ai sensi dell'art. 3 del D.Lgs. 175/2016.
Alla luce del fatto che la partecipazione nell'organismo ricade nelle ipotesi di cui all'art. 20 comma 2, è prevista la dismissione della partecipazione stessa mediante messa in liquidazione.

Indicare le modalità di attuazione della liquidazione:

In data 12/7/2019 il collegio degli associati all'unanimità ha dichiarato lo scioglimento dell'Organismo ed ha nominato due liquidatori per le operazioni di liquidazione.

Indicare i tempi stimati per la conclusione della procedura:

Si stima che la chiusura delle operazioni di liquidazione possa avvenire entro il 31 marzo 2020.

Indicare una stima dei risparmi attesi:

Non stimabili al momento.

(a): Inserire uno dei progressivi già indicati nelle schede di ricognizione (02.01; 02.02).

(b): Inserire la quota complessiva di partecipazione dell'Amministrazione, sommando le quote dirette (02.01 colonna E) e indirette (02.02 colonna G).

(c): Inserire la ragione sociale come indicata nelle schede di ricognizione (02.01; 02.02).

(d): Indicare il tipo di partecipazione distinguendo i casi in cui la società sia partecipata direttamente, indirettamente (tramite altra società/organismo), ovvero in parte direttamente e in parte indirettamente.

(e): Inserire l'attività come indicata nelle schede di ricognizione (02.01; 02.02).

(f): Vedi scheda 06. "Appendice_motivazioni".

05. AZIONI DI RAZIONALIZZAZIONE

05.04. Fusione/Incorporazione

*Compilare una scheda per ciascuna partecipazione che si intende fondere/incorporare***Progressivo società partecipata:** Ind_8 **(a)****Quota di partecipazione detenuta:** 60,071**Denominazione società partecipata:** VEGA – Parco Scientifico Tecnologico di Venezia S.c.a r.l.**Tipo partecipazione:** Indiretta **(d)**

Attività svolta: "Attività dirette allo sviluppo dell'area industriale di Porto Marghera attraverso la creazione di centri, attività e servizi che promuovono l'innovazione tecnologica, gestionale e organizzativa delle imprese industriali e di servizi, anche con iniziative collocate nel territorio. A tale scopo la Società consortile si propone, direttamente o attraverso i Soci la realizzazione di strutture di servizi e laboratori per l'innovazione tecnologica, per l'effettuazione di prove e di ricerche, per lo sviluppo di nuova imprenditoria; la realizzazione di strutture di servizi informativi, di comunicazione e di altri servizi connessi; la predisposizione di spazi attrezzati a favore dei soci consorziati per le attività di ricerca, di servizio e di assistenza a nuove imprese. "

Selezionare le motivazioni della scelta:

Altro (specificare)

In caso di scelta dell'opzione "altro", specificare:

Perdite reiterate.

Fornire ulteriori dettagli sulle motivazioni della scelta:

La società presenta un risultato di esercizio negativo in 4 dei 5 esercizi precedenti.

Alla luce del fatto che la partecipazione nella società ricade nelle ipotesi di cui all'art. 20 comma 2, è prevista la dismissione della partecipazione stessa.

Indicare le modalità di attuazione dell'operazione straordinaria:

La dismissione avverrà con modalità ancora da definire.

La società si trova già di fatto in una situazione simile a quella liquidatoria ma, per non minare la conclusione in bonis della procedura di concordato, solo una volta terminata la procedura di concordato in sede di revisione annuale del Piano di razionalizzazione sarà possibile definire le modalità di dismissione e, coerentemente, le linee strategiche per lo sviluppo e gestione del Parco Scientifico Tecnologico di Venezia.

Indicare i tempi stimati per il perfezionamento dell'operazione:

Trovandosi la società in concordato preventivo, si ritiene di attendere la conclusione di detta procedura di concordato prima di procedere alla dismissione della partecipazione (2020).

Indicare una stima dei risparmi attesi:

Non stimabili al momento.

(a): Inserire uno dei progressivi già indicati nelle schede di ricognizione (02.01; 02.02).

(b): Inserire la quota complessiva di partecipazione dell'Amministrazione, sommando le quote dirette (02.01 colonna E) e indirette (02.02 colonna G).

(c): Inserire la ragione sociale come indicata nelle schede di ricognizione (02.01; 02.02).

(d): Indicare il tipo di partecipazione distinguendo i casi in cui la società sia partecipata direttamente, indirettamente (tramite altra società/organismo), ovvero in parte direttamente e in parte indirettamente.

(e): Inserire l'attività come indicata nelle schede di ricognizione (02.01; 02.02).

(f): Vedi scheda 06. "Appendice_motivazioni".

05. AZIONI DI RAZIONALIZZAZIONE

05.03. Liquidazione

Compilare una scheda per ciascuna partecipazione che si intende mettere in liquidazione

Progressivo società partecipata: (a) Quota di partecipazione detenuta: (b)

Denominazione società partecipata: (c)

Tipo partecipazione: (d)

Attività svolta: (e)

Selezionare le motivazioni della scelta:

(f)

In caso di scelta dell'opzione "altro", specificare:

/

Fornire ulteriori dettagli sulle motivazioni della scelta:

La società risulta non attiva in quanto si trova in stato di fallimento come da dichiarazione del Tribunale di Venezia del 28/9/2016.

Indicare le modalità di attuazione della liquidazione:

Conclusione della procedura fallimentare, che dovrebbe portare alla liquidazione della società, o dismissione della partecipazione una volta dismessa quella della "società tramite" Vega S.c.a r.l.

Indicare i tempi stimati per la conclusione della procedura:

Si stima che la dismissione della partecipazione possa avvenire entro il 31/12/20.

Indicare una stima dei risparmi attesi:

Non avendo l'Amministrazione mai sostenuto alcun onere nei confronti della partecipata, non sono attesi risparmi.

(a): Inserire uno dei progressivi già indicati nelle schede di ricognizione (02.01; 02.02).

(b): Inserire la quota complessiva di partecipazione dell'Amministrazione, sommando le quote dirette (02.01 colonna E) e indirette (02.02 colonna G).

(c): Inserire la ragione sociale come indicata nelle schede di ricognizione (02.01; 02.02).

(d): Indicare il tipo di partecipazione distinguendo i casi in cui la società sia partecipata direttamente, indirettamente (tramite altra società/organismo), ovvero in parte direttamente e in parte indirettamente.

(e): Inserire l'attività come indicata nelle schede di ricognizione (02.01; 02.02).

(f): Vedi scheda 06. "Appendice_motivazioni".

05. AZIONI DI RAZIONALIZZAZIONE

05.03. Liquidazione

*Compilare una scheda per ciascuna partecipazione che si intende mettere in liquidazione***Progressivo società partecipata:** **(a)** **Quota di partecipazione detenuta:** **(b)****Denominazione società partecipata:** **(c)****Tipo partecipazione:** **(d)****Attività svolta:** **(e)***Selezionare le motivazioni della scelta:* **(f)***In caso di scelta dell'opzione "altro", specificare:**Fornire ulteriori dettagli sulle motivazioni della scelta:**Indicare le modalità di attuazione dell'operazione straordinaria:**Indicare i tempi stimati per il perfezionamento dell'operazione:**Indicare una stima dei risparmi attesi:**(a): Inserire uno dei progressivi già indicati nelle schede di ricognizione (02.01; 02.02).**(b): Inserire la quota complessiva di partecipazione dell'Amministrazione, sommando le quote dirette (02.01 colonna E) e indirette (02.02 colonna G).**(c): Inserire la ragione sociale come indicata nelle schede di ricognizione (02.01; 02.02).**(d): Indicare il tipo di partecipazione distinguendo i casi in cui la società sia partecipata direttamente, indirettamente (tramite altra società/organismo), ovvero in parte direttamente e in parte indirettamente.**(e): Inserire l'attività come indicata nelle schede di ricognizione (02.01; 02.02).**(f): Vedi scheda 06. "Appendice_motivazioni".*

05. AZIONI DI RAZIONALIZZAZIONE

05.05. Riepilogo

Azione di razionalizzazione	Progressivo	Denominazione società	% Quota di partecipazione	Tempi di realizzazione degli interventi	Risparmi attesi (importo)
Contenimento dei costi	Ind_5	Casinò di Venezia Gioco S.p.A.	100,00	31/12/2019	Non del tutto stimabili al momento.
Cessione/Alienazione quote	Dir_11	Società per Azioni Autovie Venete (S.A.A.V.)	0,282	02/05/2019	Non attesi
	Dir_12	Banca Popolare Etica Società cooperativa per azioni o in forma abbreviata "Banca Etica" o "BPE"	0,0225	30/06/2020	Non attesi
	Dir_13	Interporto di Venezia S.p.A.	1,09	31/12/2020 (Dismissione differita al termine del concordato)	Non attesi
	Dir_14	MAGVENEZIA Società Cooperativa a r.l.	0,51	11/07/2019	Non attesi
	Ind_2	ATC Esercizio S.p.A.	0,026	31/12/2020	Non attesi
	Ind_3	Thetis S.p.A.	3,959	31/12/2020	Non attesi
	Ind_10	TAG S.r.l.	0,30	31/12/2020	Non attesi
	Ind_11	Porto Marghera Servizi di Ingegneria S.c.a r.l.	13,18	01/07/2019	Non attesi
Liquidazione	Dir_3	CMV S.p.A.	100,00	31/12/2020 (Stima) (Dismissione differita)	Non stimabili al momento
	Dir_10	Marco Polo System G.E.I.E. in liquidazione	50,00	31/03/2020	Non stimabili al momento
	Ind_8	VEGA – Parco Scientifico e Tecnologico di Venezia S.c.a r.l.	60,071	31/12/2020 (Dismissione differita)	Non stimabili al momento
	Ind_9	Expo Venice S.p.A.	0,396	31/12/2020	Non attesi
Fusione/Incorporazione	Ind_6	Casinò di Venezia Meeting & Dining Services S.r.l.	100,00	16/11/2019	Non stimabili al momento