Biblioteca che vai, Storia che trovi

Programmazione delle attività primavera 2023
Sezione Bambini e Ragazzi
della Rete Biblioteche Venezia

CITTA' DI VENEZIA
CULTURA VENEZIA
VEZ RETE BIBLIOTECHE VENEZIA
CENTRO PER IL LIBRO E LA LETTURA
CITTÀ CHE LEGGE
RETE PER LA LETTURA VENEZIA

Città di Venezia

Sindaco
Luigi Brugnaro

Assessore alla Coesione Sociale
Simone Venturini

Direttore Sviluppo, Promozione della Città
e Tutela delle Tradizioni e del Verde Pubblico
Marco Mastroianni

Responsabile del Servizio
VEZ Rete Biblioteche Venezia
Barbara Vanin

Curatela, testi ed illustrazioni
Marilena Bolgan e Raffaella Goattin

Grafica
Elisa Karczag

Gentili famiglie,
la Rete Biblioteche Venezia torna con una nuova edizione di Biblioteca che vai, Storia che trovi Primavera 2023 e un ricco calendario di appuntamenti in tutto il territorio cittadino tra la terraferma, il centro storico e le isole.

Una rassegna per tutte le età, per ascoltare nuove storie e esplorare nuovi mondi.

In ogni Biblioteca della Rete e nel Bibliobus, parallelamente alla rassegna, continuano le proposte culturali per grandi e piccini per riscoprire, tutti insieme, il piacere della lettura.

L'Assessore alla Coesione Sociale
Simone Venturini

Dedicato a chi legge e sogna, a chi esplora e pensa per capire il mondo che ci circonda.

I libri offrono sempre una vastità di argomenti, personaggi, eventi che fanno scoprire il mondo e nella narrazione si esplorano ambienti, atmosfere, accadimenti inediti e straordinari.
Per questo la rassegna Biblioteca che vai Storia che trovi propone attività di lettura e di laboratorio con i libri e sui libri, come esperienze importanti per bambine e bambini, ragazze e ragazzi.
Ci saranno le letture a bassa voce per i più piccoli, perchè leggere non solo favorisce lo sviluppo cognitivo dei bambini ma rafforza lo sviluppo delle capacità dei genitori di crescere con i loro figli.
Le letture kamishibai arriveranno come una attesissima festa di primavera per scoprire nuovi autori e viaggiare in paesi fantastici.
Ragazze e ragazzi potranno partire dalla lettura digitale per aumentare la loro consapevolezza, esplorare le app ed imparare trucchi e segreti.
Non mancheranno occasioni per sperimentare nuovi percorsi per esprimersi e capire il mondo anche in lingua inglese, con letture animate dedicate ai piccoli lettori.
Ogni evento sarà un'occasione di incontro con il libro e con il mondo!

Interventi realizzati grazie ai fondi della Legge 285/97 - "Disposizioni per la promozione di diritti e di opportunità per l'infanzia e l'adolescenza"

Le attività sono svolte nel rispetto delle norme sanitarie vigenti con ingresso gratuito su prenotazione come indicato per ciascuna Biblioteca.

Per ogni informazione su questi ed altri eventi vai sul sito
https://www.comune.venezia.it/content/rete-biblioteche-venezia

Ruth Kra
LEGGIM!
FORTE

BIBLIOTECA VEZ JUNIOR

via Querini 33, Mestre VE
Tel. 041 2746701
vezjunior@comune.venezia.it

L'accesso è libero e gratuito con prenotazione obbligatoria, da effettuarsi attraverso il modulo al link https://www.comune.venezia.it/content/eventi-e-laboratori disponibile e compilabile 7 giorni prima di ogni evento.

Mercoledì 18 gennaio ore 17.00
A caccia di sogni
Lettura a bassa voce per cominciare la straordinaria avventura del leggere insieme,
a cura di Alice Zanardo, Associazione Aretusa
Evento per bambine e bambini da 1 a 2 anni

Mercoledì 1 febbraio ore 17.00
Scatta una foto: esperto di immagini cercasi
laboratorio per conoscere trucchi e segreti delle principali app, imparare ad utilizzare la tecnologia con vere esperte della comunicazione
a cura di Chiara Poli e Anna Saccarola, Associazione Didatticando
Laboratorio per ragazze e ragazzi dagli 11 ai 14 anni

Mercoledì 8 febbraio ore 17.00
Scatta una foto: esperto di immagini cercasi
laboratorio per conoscere trucchi e segreti delle principali app, imparare ad utilizzare la tecnologia con vere esperte della comunicazione
a cura di Chiara Poli e Anna Saccarola, Associazione Didatticando
Laboratorio per ragazze e ragazzi dagli 11 ai 14 anni

Martedì 21 marzo ore 17.00
Storie in lingua
Lettura animata in doppia lingua inglese-italiano
con Natascia Cattai, Associazione Didatticando
Evento per bambine e bambini dai 4 ai 6 anni

Martedì 11 aprile ore 17.00
Storie in lingua
Lettura animata in doppia lingua inglese-italiano
con Natascia Cattai, Associazione Didatticando
Evento per bambine e bambini dai 4 ai 6 anni

BIBLIOTECA DI MARGHERA

Piazza Mercato 40/B, Marghera VE
Tel. 041 921600 biblioteca.marghera@comune.venezia.it

L'accesso è libero e gratuito, con prenotazione obbligatoria telefonando o scrivendo in Biblioteca una settimana prima di ogni evento.

Mercoledì 25 gennaio ore 17.00
Storie di amicizia e gentilezza
Lettura a bassa voce per cominciare la straordinaria avventura del leggere insieme,
a cura di Alice Zanardo, Associazione Aretusa
Evento per bambine e bambini da 1 a 2 anni

Mercoledì 1 marzo ore 17.00
Scatta una foto: esperto di immagini cercasi
laboratorio per conoscere trucchi e segreti delle principali app, imparare ad utilizzare la tecnologia con vere esperte della comunicazione
a cura di Chiara Poli e Anna Saccarola, Associazione Didatticando
Laboratorio per ragazze e ragazzi dagli 11 ai 14 anni

Mercoledì 8 marzo ore 17.00
Scatta una foto: esperto di immagini cercasi
laboratorio per conoscere trucchi e segreti delle principali app, imparare ad utilizzare la tecnologia con vere esperte della comunicazione
a cura di Chiara Poli e Anna Saccarola, Associazione Didatticando
Laboratorio per ragazze e ragazzi dagli 11 ai 14 anni

Mercoledì 29 marzo ore 17.00
Storie di avventura
Lettura a bassa voce per cominciare la straordinaria avventura del leggere insieme,
a cura di Alice Zanardo, Associazione Aretusa
Evento per bambine e bambini da 1 a 2 anni

BIBLIOTECA DI ZELARINO

via Castellana 154, Zelarino VE
Tel. 041 2746899
biblioteca.zelarino@comune.venezia.it

L'accesso è libero e gratuito, con prenotazione obbligatoria telefonando o scrivendo in Biblioteca una settimana prima di ogni evento.

Mercoledì 15 febbraio ore 17.00
Storie in lingua
Lettura animata in doppia lingua inglese-italiano
con Natascia Cattai, Associazione Didatticando
Evento per bambine e bambini dai 4 ai 6 anni

Mercoledì 8 marzo ore 17.00
Storie di boschi e folletti gentili
Lettura a bassa voce per cominciare la straordinaria avventura del leggere insieme,
a cura di Alice Zanardo, Associazione Aretusa
Evento per bambine e bambini da 1 a 3 anni

Giovedì 20 aprile ore 17.00
Storie in lingua
Lettura animata in doppia lingua inglese-italiano
con Natascia Cattai, Associazione Didatticando
Evento per bambine e bambini dai 4 ai 6 anni

BIBLIOTECA "BRUNO BRUNI" FAVARO VENETO

Piazzale don Vincenzo Agnoletto 3, Favaro Veneto VE
Tel. 041 2746691 biblioteca.favaroveneto@comune.venezia.it

L'accesso è libero e gratuito, con prenotazione obbligatoria telefonando o scrivendo in Biblioteca una settimana prima dell'evento.

Mercoledì 15 febbraio ore 17.00
Storie Piripú e Trunkerunke
Lettura a bassa voce per cominciare la straordinaria avventura del leggere insieme,
a cura di Alice Zanardo, Associazione Aretusa
Evento per bambine e bambini da 1 a 2 anni

Mercoledì 24 maggio ore 17.00
Storie di mare, d'amicizia ed estate
Lettura a bassa voce per cominciare la straordinaria avventura del leggere insieme,
a cura di Alice Zanardo, Associazione Aretusa
Evento per bambine e bambini da 1 a 2 anni

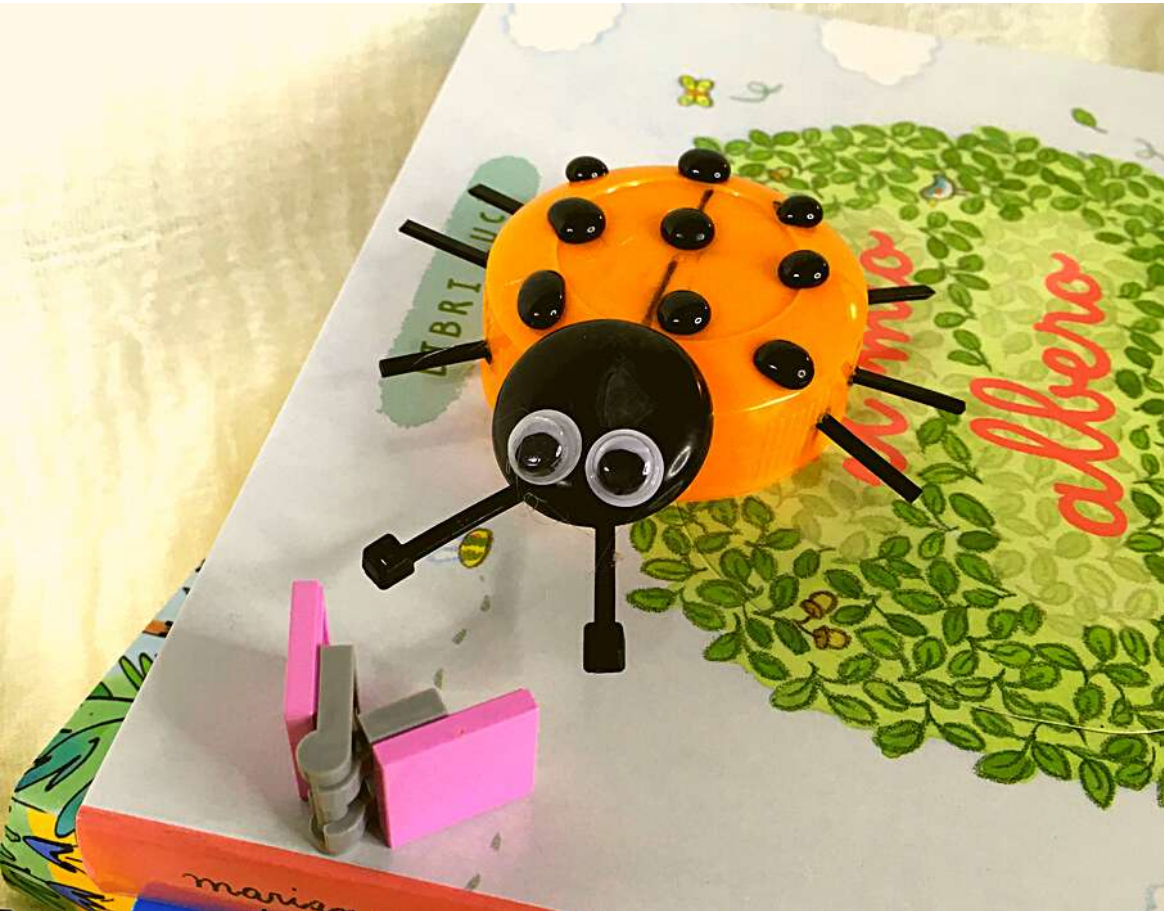

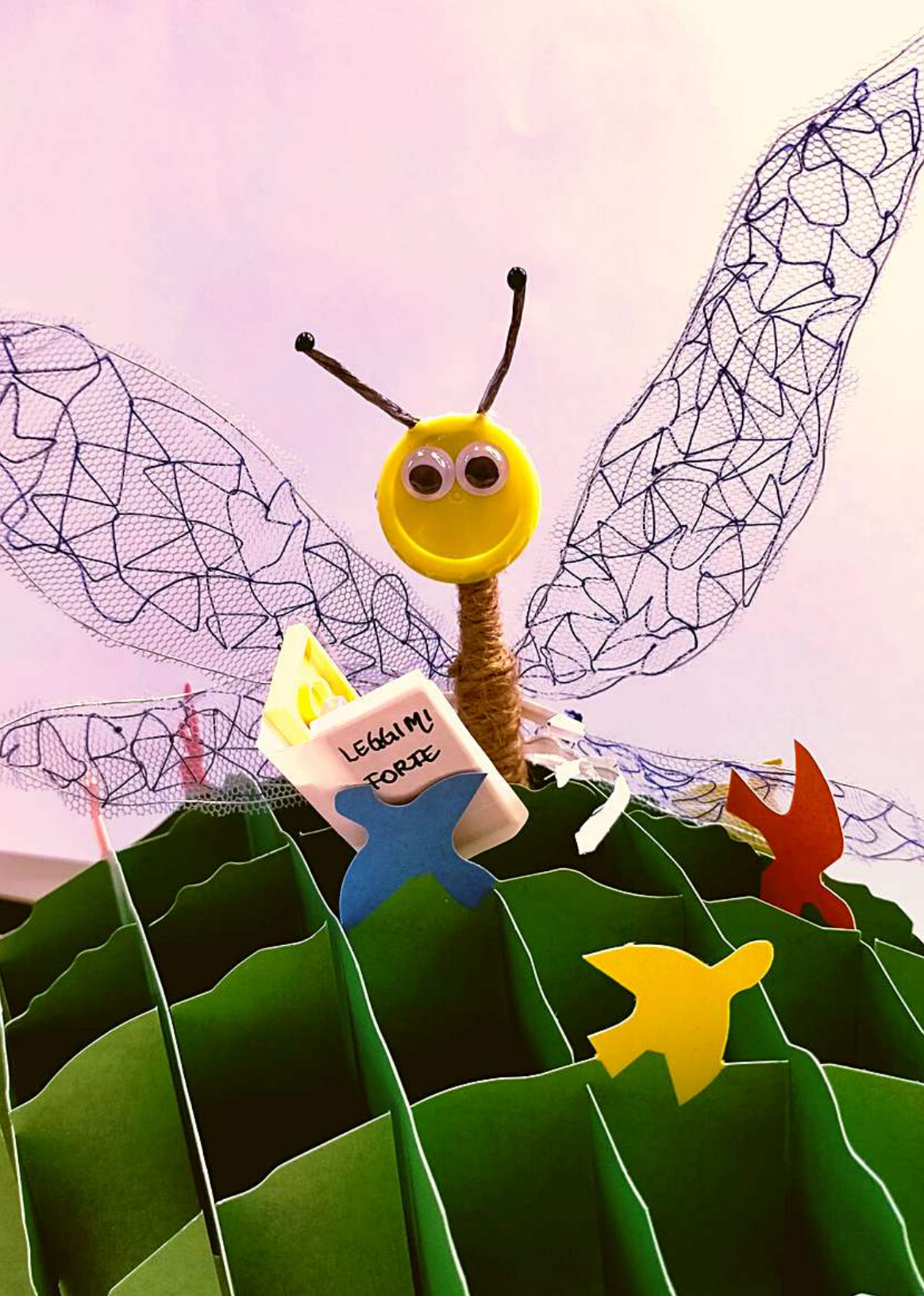
LEGGIMI
FORTE

BIBLIOTECA DELLA GIUDECCA

Giudecca 95, Venezia
Tel. 041 2747486 biblioteca.giudecca@comune.venezia.it

L'accesso è libero e gratuito, con prenotazione obbligatoria telefonando o scrivendo in Biblioteca.

Mercoledì 22 febbraio ore 17.00
Tanti amici e tutti diversi
Lettura a bassa voce per cominciare la straordinaria avventura del leggere insieme,
a cura di Alice Zanardo, Associazione Aretusa
Evento per bambine e bambini da 1 a 3 anni

Giovedì 9 marzo ore 17.00
Storie in lingua
Lettura animata in doppia lingua inglese-italiano
con Natascia Cattai, Associazione Didatticando
Evento per bambine e bambini dai 4 ai 6 anni

Martedì 21 marzo ore 17.00
I fantastici libri volanti del sig. Morris Lessmore
letture kamishibai per bambine e bambini dai 6 ai 10 anni
a cura di Marta Padovani e Walter Sabato, Teatrino della Neve

Martedì 4 aprile ore 17.00
Festa di Primavera ed altre Storie
letture kamishibai per bambine e bambini dai 3 ai 6 anni
a cura di Marta Padovani e Walter Sabato, Teatrino della Neve

BIBLIOTECA BETTINI JUNIOR

Castello 4704/A, Venezia
Tel. 041 2747630 bettinijunior@comune.venezia.it

L'accesso è libero e gratuito, con prenotazione obbligatoria telefonando o scrivendo in Biblioteca una settimana prima di ogni evento.

Mercoledì 8 febbraio ore 17.00
Storie d'inverno e amicizie infinite
Lettura a bassa voce per cominciare la straordinaria avventura del leggere insieme,
a cura di Alice Zanardo dell'Associazione Aretusa
Evento per bambine e bambini da 1 a 2 anni

Mercoledì 3 maggio ore 17.00
Mare, tempeste e isole dei pirati
Lettura a bassa voce per cominciare la straordinaria avventura del leggere insieme,
a cura di Alice Zanardo, Associazione Aretusa
Evento per bambine e bambini da 1 a 2 anni

BIBLIOTECA DI MURANO

Calle Briati 9/A, Murano VE
Tel. 041 736790
biblioteca.murano@comune.venezia.it

L'accesso è libero e gratuito, con prenotazione obbligatoria telefonando o scrivendo in Biblioteca una settimana prima di ogni evento.

Lunedì 6 marzo ore 17.00
I fantastici libri volanti del sig. Morris Lessmore
letture kamishibai per bambine e bambini dai 4 ai 9 anni
a cura di Marta Padovani e Walter Sabato, Teatrino della Neve

Mercoledì 15 marzo ore 17.00
Storie di primavera ed emozioni
Lettura a bassa voce per cominciare la straordinaria avventura del leggere insieme,
a cura di Alice Zanardo, Associazione Aretusa
Evento per bambine e bambini da 1 a 3 anni

Lunedì 3 aprile ore 17.00
Festa di Primavera ed altre Storie
letture kamishibai per bambine e bambini dai 3 ai 6 anni
a cura di Marta Padovani e Walter Sabato, Teatrino della Neve

BIBLIOTECA DI BURANO

via San Mauro 107, Burano VE
Tel. 041 730933 biblioteca.burano@comune.venezia.it

L'accesso è libero e gratuito, con prenotazione obbligatoria telefonando o scrivendo in Biblioteca una settimana prima dell'evento.

Lunedì 13 marzo ore 16.30
I fantastici libri volanti del sig. Morris Lessmore
letture kamishibai per bambine e bambini dai 6 ai 10 anni
a cura di Marta Padovani e Walter Sabato, Teatrino della Neve

Lunedì 17 aprile ore 16.30
Festa di Primavera ed altre Storie
letture kamishibai per bambine e bambini dai 3 ai 6 anni
a cura di Marta Padovani e Walter Sabato, Teatrino della Neve

Mercoledì 10 maggio ore 16.30
Giorni di niente, e giorni di Cicciapelliccia
evento per bambini e bambine da 1 a 3 anni
Lettura a bassa voce per cominciare la straordinaria avventura del leggere insieme,
a cura di Alice Zanardo, Associazione Aretusa

BIBLIOTECA "HUGO PRATT"

Via Sandro Gallo 136/B, Lido di Venezia
Tel. 041 5268991 biblioteca.lido@comune.venezia.it

L'accesso è libero e gratuito, con prenotazione obbligatoria telefonando o scrivendo in Biblioteca una settimana prima di ogni evento.

Venerdì 27 gennaio ore 17.00
Giorni felici e barattoli di ricordi
Lettura a bassa voce per cominciare la straordinaria avventura del leggere insieme,
a cura di Alice Zanardo, Associazione Aretusa
Evento per bambine e bambini da 1 a 2 anni

Mercoledì 5 aprile ore 17.00
Storie Piripú e Trunkerunke
Lettura a bassa voce per cominciare la straordinaria avventura del leggere insieme,
a cura di Alice Zanardo, Associazione Aretusa
Evento per bambine e bambini da 1 a 2 anni

BIBLIOTECA "CAGNACCIO" DI SAN PIETRO

località dei Botta 323, San Pietro in Volta Pellestrina VE
Tel. 041 5279132 biblioteca.sanpietroinvolta@comune.venezia.it

L'accesso è libero e gratuito, con prenotazione obbligatoria telefonando o scrivendo in Biblioteca una settimana prima dell'evento.

Martedì 21 febbraio ore 17.00
Mostri mascherati e maschere mostruose
Lettura a bassa voce per cominciare la straordinaria avventura del leggere insieme,
a cura di Alice Zanardo, Associazione Aretusa
Evento per bambine e bambini da 1 a 2 anni

Mercoledì 19 aprile ore 17.00
Storie di primavera e nuovi amici
Lettura a bassa voce per cominciare la straordinaria avventura del leggere insieme,
a cura di Alice Zanardo, Associazione Aretusa
Evento per bambine e bambini da 1 a 2 anni

SERVIZI DELLA RETE BIBLIOTECHE VENEZIA

Le biblioteche della Rete offrono, in relazione alle proprie caratteristiche tipologiche e strumentali, i servizi di:

- iscrizione
- lettura, consultazione e studio in biblioteca
- prestito dei libri della biblioteca;
- prestito dei libri di altre biblioteche della Rete (servizio gratuito) e di biblioteche nazionali e internazionali (servizio a tariffa)
- fornitura di riproduzioni (Document Delivery)
- consultazione e prestito di documenti digitali
- informazione, consulenza bibliografica e reference
- servizio wi-fi
- servizi online
- fotocopie presso alcune biblioteche
- servizi per bambini e ragazzi
- attività culturali e promozione della lettura

L'accesso in biblioteca è gratuito e su iscrizione.