La partigiana, 1964
bronzo, legno, cm. 37x48,5x5,5
Fondazione Musei Civici di Venezia, Ca' Pesaro - Galleria Internazionale d'Arte Moderna

Donne sedute, 1964
bronzo, cm. 17,5x14,5x2,5
Fondazione Musei Civici di Venezia, Ca' Pesaro - Galleria Internazionale d'Arte Moderna

Emilio Vedova
Venezia, 1919 ~ 2006
Titolare dello studio dal 1940 al 1946

Composizione, 1941
olio su tela, cm. 82x69
Fondazione Musei Civici di Venezia, Ca' Pesaro - Galleria Internazionale d'Arte Moderna

Il guado, 1948
olio su tela, cm 130,5x59
Fondazione Musei Civici di Venezia, Ca' Pesaro
Galleria Internazionale d'Arte Moderna

Paesaggio, 1946
olio su cartone, cm. 30x40
Venezia, collezione privata, già collezione Attilio Arduini

Paesaggio, 1947
olio su tavola, cm. 40x50
Venezia, collezione privata, già collezione Attilio Arduini

Senza titolo, 1964
olio su carta, cm. 48x25
Comune di Cividale del Friuli (UD)
Donazione Famiglia De Martiis

Senza titolo, 1989
olio su carta intelata, cm. 71x52
Comune di Cividale del Friuli (UD)
Donazione Famiglia De Martiis

Composizione, 1989
tecnica mista su carta, cm. 57,5x77,5
Comune di Cividale del Friuli (UD)
Donazione Famiglia De Martiis

Afro Basaldella
Udine, 1912 ~ Zurigo, 1976
Titolare dello studio nel 1942

Bozzetto per scenografia, anni '70
Tecnica mista su carta intelata, cm. 47x65
Comune di Cividale del Friuli (UD)
Donazione Famiglia De Martiis

Senza titolo, 1948
tecnica mista su carta intelata, cm. 71,5x97
Comune di Cividale del Friuli (UD)
Donazione Famiglia De Martiis

Composizione, Villa Fleurent, 1952
olio su tela, cm. 170x178
Fondazione Musei Civici di Venezia, Ca' Pesaro - Galleria Internazionale d'Arte Moderna

Vinicio Vianello
Venezia, 1923 ~ 1999
Titolare dello studio dal 1946 al 1954

Oggetti, 1948 ca.
olio su tela, cm. 45x60
Venezia, Fondazione di Venezia

L'alba, 1949
olio su tela, cm. 70x89,5
Fondazione Musei Civici di Venezia, Ca' Pesaro - Galleria Internazionale d'Arte Moderna

Salvatore Messina
Palermo, 1916 ~ Venezia, 1982
Titolare dello studio nel 1948

Tramonto a Torcello (Rocket), 1954
olio su tela, cm. 85x105
Venezia, collezione privata

Figure nello spazio, 1949
gesso, cm 26x45,5x34
Fondazione Musei Civici di Venezia, Ca' Pesaro - Galleria Internazionale d'Arte Moderna

Fecondazione, 1964
bronzo, ferro, cm 170x123x75
Fondazione Musei Civici di Venezia, Ca' Pesaro Galleria Internazionale d'Arte Moderna

Ottone Marabini
Trieste, 1919 ~ Piombino Dese (PD), 1992
Titolare dello studio dal 1947 al 1953

Autoritratto con pipa, 1970
olio e tempera su faesite, cm. 60x70
Venezia, collezione Guerriero

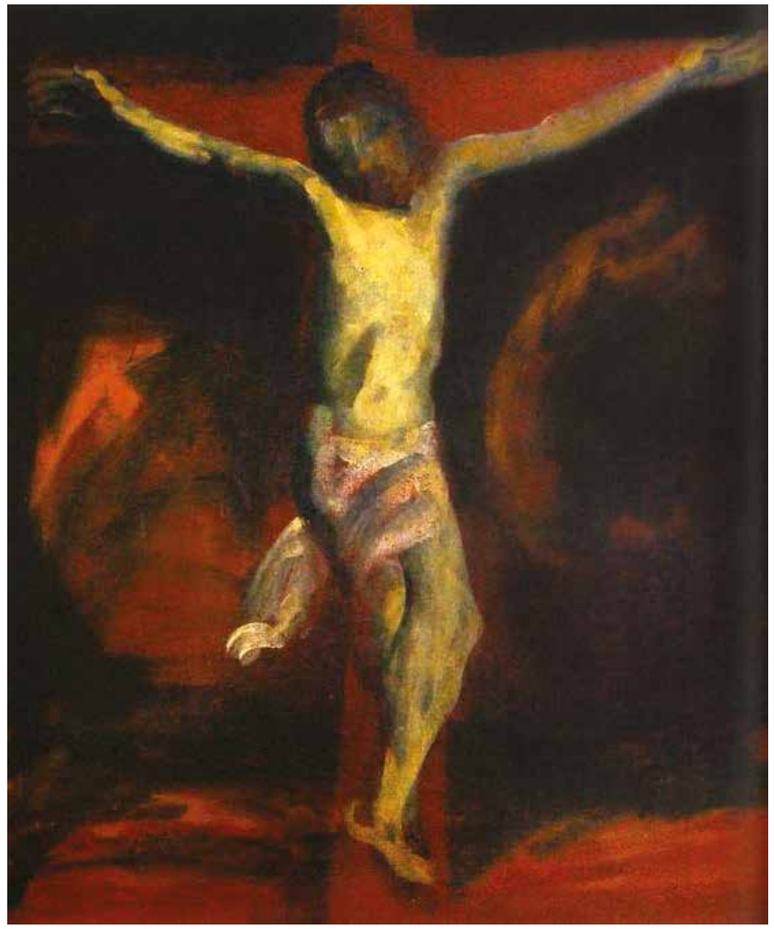

Crocifissione, 1965
olio e tempera su tela, cm. 113,5x97
Venezia, collezione Guerriero

Valeria Rambelli
Novara, 1915 ~ Piombino Dese (PD), 2008
Titolare dello studio dal 1947 al 1953

Ritratto di Ottone Marabini, 1961
olio e tempera su tela, cm. 89x73
Venezia, collezione Guerriero

Ulisse e Circe, 1959
olio e tempera su faesite, cm. 81x77
Venezia, collezione Guerriero

Paolo Dal Fabbro
Venezia, 1933
Ospite nello studio di Ottone Marabini e Valeria Rambelli

Natura morta con tacchini, s. d.
Olio su tela, cm. 50x70
Venezia, collezione Simone e Monica Guerriero