BOSCO VIA VALLENARI
PLANIMETRIA SCALA 1:250

DATI PE
AREA BOSCO : 183 piante arboreo/arbustive
MANTELLO ARBUSTIVO : 24 piante arbustive
TOT : 207 piante

DATI VARIANTE
ALBERI BOSCO : 16 alberi
ARBUSTI BOSCO : 194 arbusti
TOT : 210 piante

delta : +3

POSA ALBERI PRONTO EFFETTO
nr. 16 piante - circ 20-25
Griglia di 5x5 m parallela a ambito di progetto
alberi disposti alterni a quinconce con distanza di 10 m lungo la fila
A seconda delle specie a disposizione tra l'elenco, raggruppare gli esemplari della stessa specie

ELENCO COMPLESSIVO SPECIE ARBOREE

Acero campestre *(Acer campestre)*
Amelanchier
Carpino bianco *(Carpinus betulus)*
Euonymus europaeus
Frassino meridionale *(Fraxinus oxycarpa)*
Melo selvatico *(Malus sylvestris)*
Olmo campestre *(Ulmus minor)*
Ontano nero *(Alnus glutinosa)*
Pioppo bianco *(Populus alba) - individui maschi*
Pruno selvatico
Salice bianco *(Salix alba)*
Tiglio selvatico *(Tilia cordata)*

POSA ARBUSTI PRONTO EFFETTO
nr. 194 piante - h 1.00 m
Griglia di 2x2 m parallela a ambito di progetto
arbusti disposti alterni a quinconce con distanza di 2 m lungo la fila
A seconda delle specie a disposizione tra l'elenco, raggruppare gli esemplari della stessa specie (5-7-9 esemplari monospecifici a gruppo)

ELENCO COMPLESSIVO SPECIE ARBUSTIVE

Biancospino (Crataegus monogyna)
Frangola *(Frangula alnus)*
Fusaggine *(Euonymus europaeus)*
Sambuco *(Sambucus nigra)*
Pallon di Maggio *(Viburnum opulus)*
Viburnum lantana
Prugnolo *(Prunus spinosa)*
Rosa canina *(Rosa canina)*
Sanguinella *(Cornus sanguinea)*

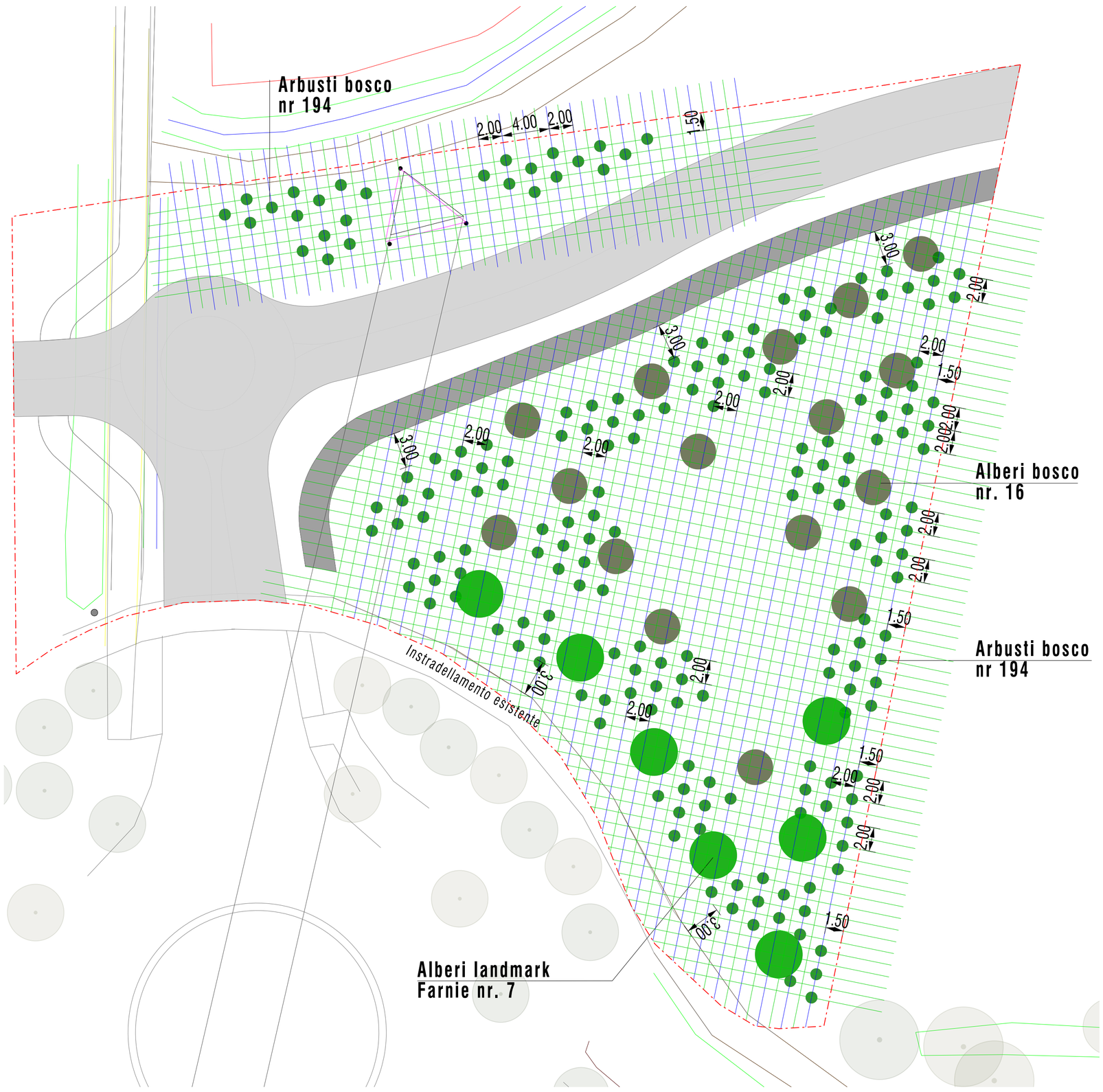

COMUNE DI VENEZIA

CITTA' DI VENEZIA

MINISTERO DELL'AMBIENTE E DELLA SICUREZZA ENERGETICA

COMMITTENTE:

COMUNE DI VENEZIA
Area Sviluppo, Promozione della Città e Tutela delle Tradizioni e del Verde Pubblico
Settore Verde Pubblico, Bosco e Grandi Parchi

PROGETTO

PROGRAMMA SPERIMENTALE DI INTERVENTI PER L'ADATTAMENTO AI CAMBIAMENTI CLIMATICI IN AMBIENTE URBANO - INTERVENTI GREEN AND BLUE

Bosco di Mestre e grandi parchi urbani: ampliamento, riqualificazione, opere complementari

Bosco Via Vallenari - Via Ca' D'oro

CI 15161 - CIG A01ED70362 - CUP F79J21006980001

PROGETTISTA

ricercaresearch
pianificazioneplanning
progettazioneproject
Istituto di Ricerca riconosciuto dal Ministero dell'Istruzione e della Ricerca, dal Ministero delle Politiche Agricole Forestali

AGRI.TE.CO. Ambiente Progetto Territorio sc
via Torlioli 13, 30175 Marghera (VE) | www.agriteco.com
agriteco_info@agriteco.com | agriteco@pec.it | tel +39041920484
fax 041990106

Gruppo di progettazione

Dott. Alessandro Vendramini
Dott.ssa Roberta Rocco
Arch. Francesco Bortolato
Geom. Davide Folin
Arch. Francesca Giantin
Ing. Loris Lovo
Arch. Lorenzo Luise
Dott.ssa Francesca Pavanello

EMISSIONE

PERIZIA DI VARIANTE N. 1

di cui all'art. 41 D.Lgs 36 / 2023, il nuovo Codice dei Contratti per la progettazione in materia di lavori pubblici.

TITOLO ELABORATO

PLANIMETRIA DETTAGLIO DI VARIANTE
BOSCO VIA VALLENARI

REV.	DATA	FILE	OGGETTO	DIS.	APPR.
a					
b					
c					
d					
e					

DIRETTORE:
Avv. Marco Mastroianni

RESPONSABILE UNICO DI PROGETTO:
Avv. Marco Mastroianni

ELABORATO N.

DATA:	SCALA:	FILE:	N. INTERVENTO
PROGETTO Dott.ssa Roberta Rocco	DISEGNO Arch. Francesca Giantin	VERIFICA Dott.ssa Roberta Rocco	APPROVAZIONE Dott. Alessandro Vendramini