

STATO DI PROGETTO - SEZIONE B-B  
SCALA 1:50

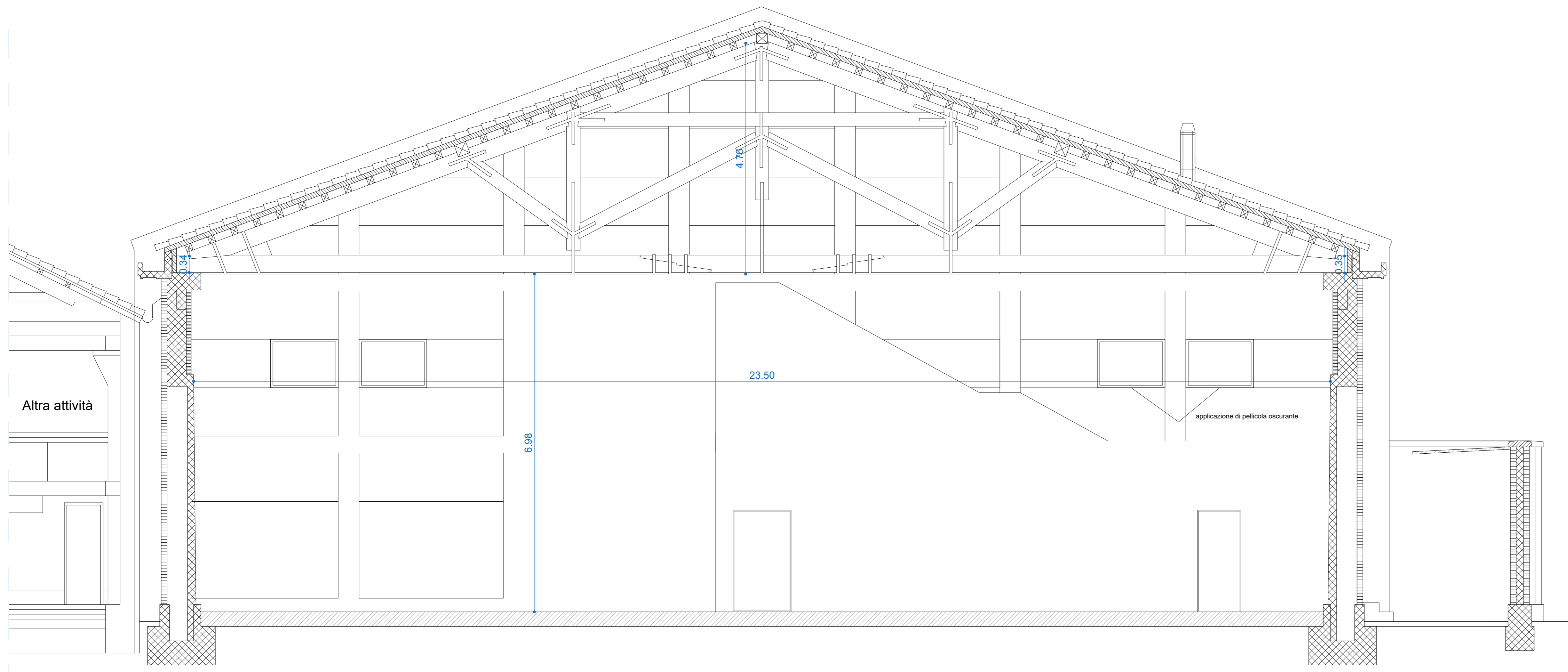
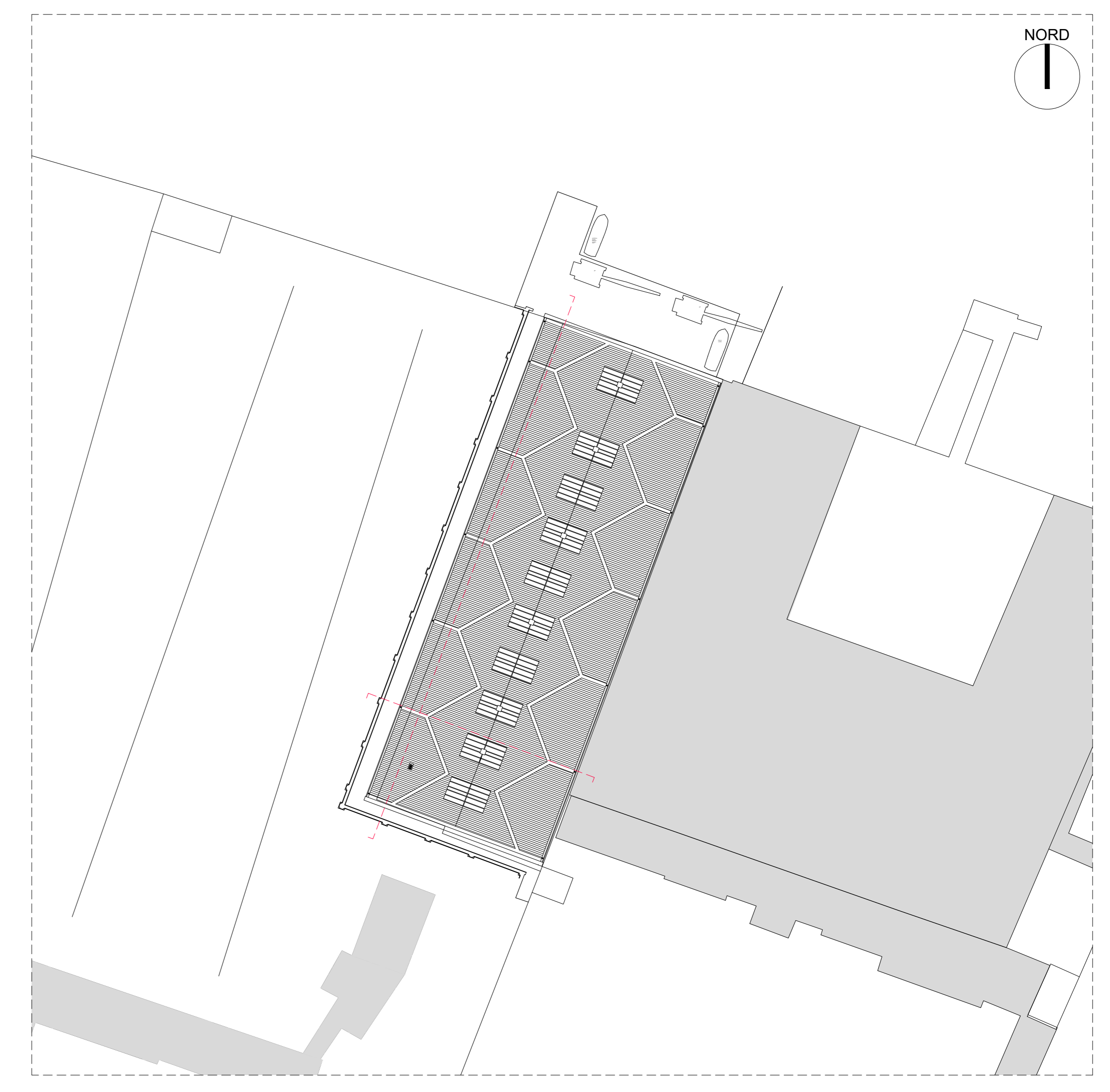

STATO DI PROGETTO - SEZIONE A-A  
SCALA 1:50

DATA	DESCRIZIONE REVISIONE	REVISIONE N.

<b>COMMITTENTE</b>  Comune di Venezia Area Lavori Pubblici Mobilità e Trasporti Settore Servizi Clientela Venezia Centro Storico ed Isola Servizio Edilizia 3 Venezia Centro Storico ed Isola RUP: Arch. Cecilia Sarti	<b>PROGETTISTA</b>  ENE RGO s.r.l. Via Guido Rossa 29 Ponte San Nicolò 30100 (PD) Tel. +39 049 8967449
<b>PROGETTO</b> CI 15166 - INTERVENTI DI ADEGUAMENTO DELL'IMMOBILE FINALIZZATI ALL'OTTENIMENTO DEL CPI REMIERE SANT'ALVISE CANNAREGIO 3161, 30121 - VENEZIA (VE) CUP F72H22000340001 - CIG B6D0620137 CONTRATTO: D. D. DI AGGIUDICAZIONE N. 1545 DEL 01/08/2025 CONTRATTO REP. SPEC. N. 26330 DEL 13/08/2025	<b>COMMITTENTE</b> Comune di Venezia

<b>DATA</b> 04/2020 <b>SCALA</b> 1:50 <b>RIF. COMMESSA</b> 22081 <b>STATO</b> Progetto Esecutivo - Variante <b>APPROVATO DA</b> D.Z. <b>DISEGNATO DA</b> M.B.	<b>FORMATO</b> A0 <b>NOME FILE</b> 22081_VARIANTE_A_rev01.dwg
--	--

<b>NOTA</b> Tutti i diritti sono riservati a norma di legge. Sono vietate la riproduzione e l'installazione di parti senza la presenza di una autorizzazione scritta.	<b>ELABORATO</b> <b>A04</b> VARIANTE STATO AUTORIZZATO SEZIONI
---	--