

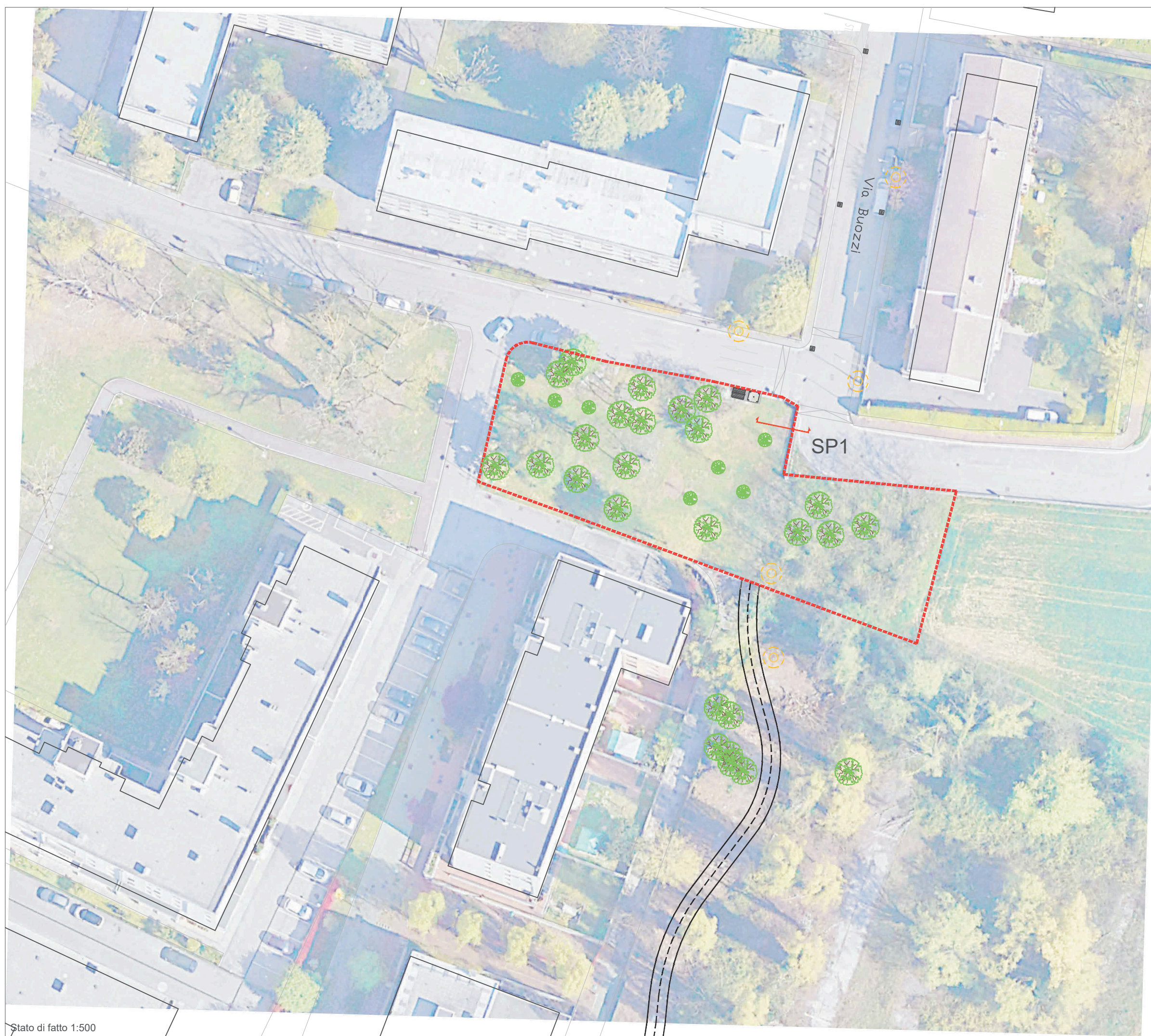

INQUADRAMENTO GENERALE AREA DI INTERVENTO



ESTRATTO PRG VIGENTE - DIMOSTRAZIONE DELLA NON CONFORMITA' URBANISTICA AREA DI INTERVENTO



Stato di fatto 1:500

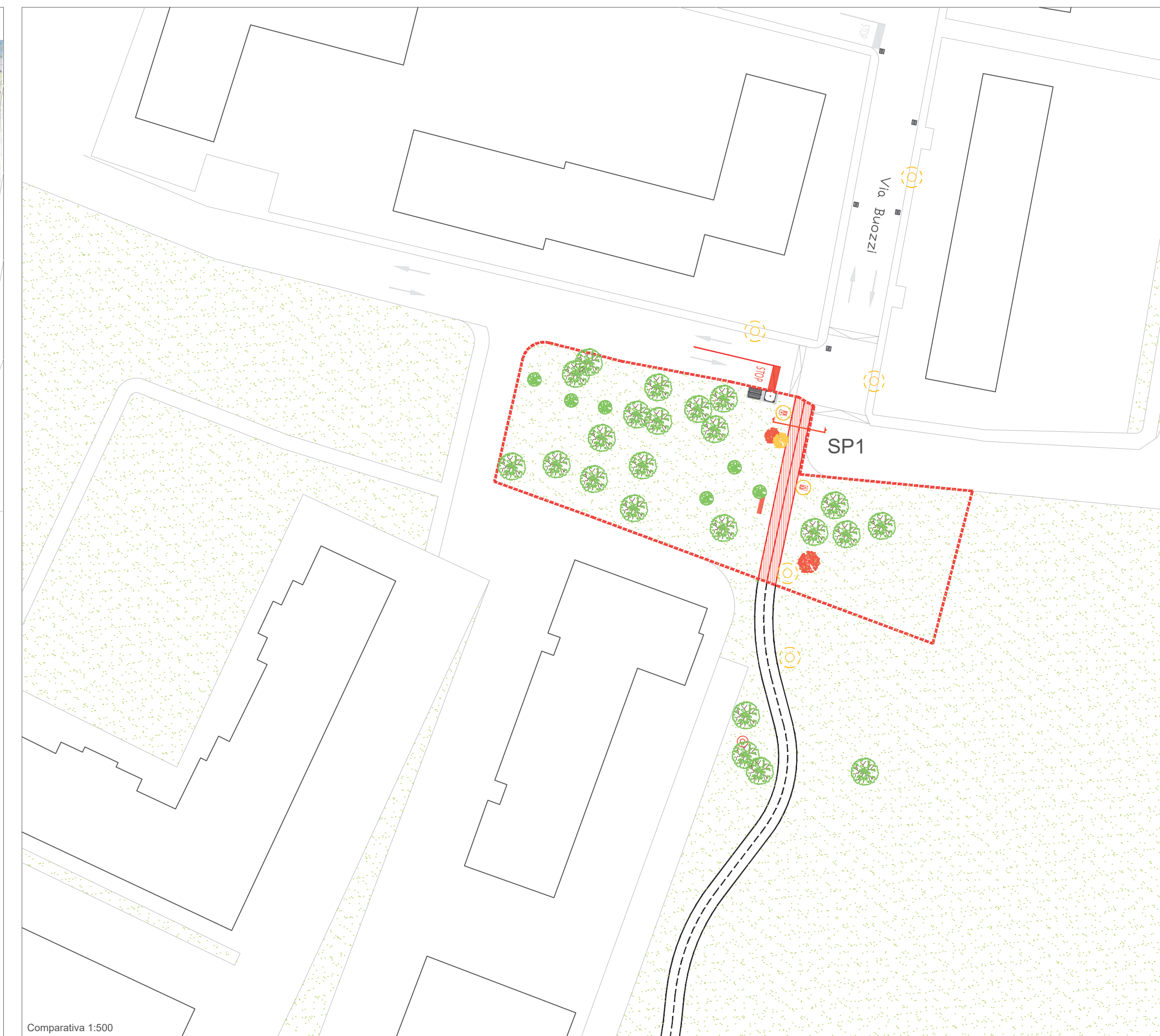

Comparativa 1:500



Stato di progetto 1:500

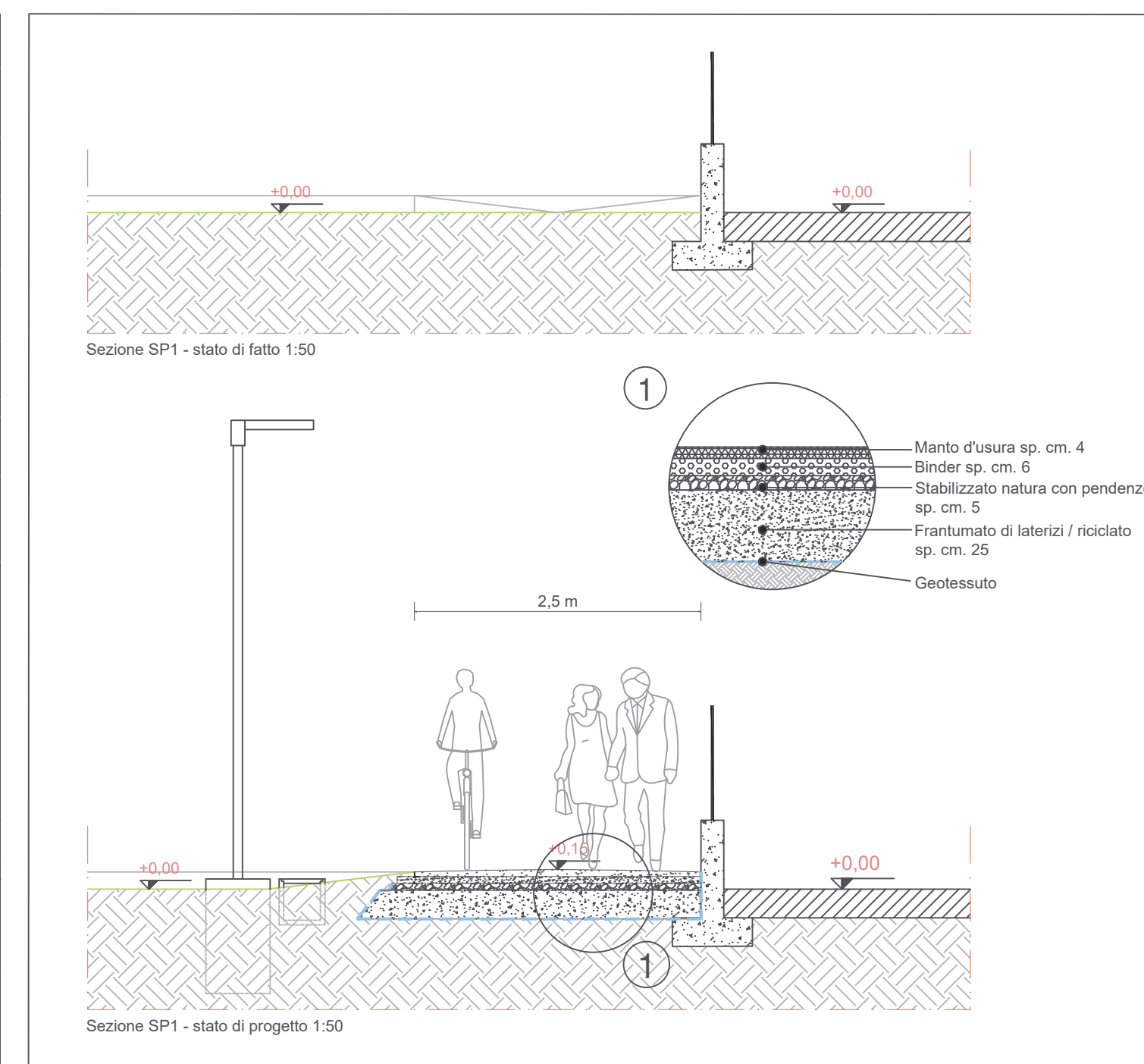

LEGENDA:

EDIFICI ESISTENTI	ISOLA ECOLOGICA
ALBERI ESISTENTI	PALO DI ILLUMINAZIONE ESISTENTE
NUOVA PIANTUMAZIONE	NUOVA INSTALLAZIONE DI CORPO ILLUMINANTE, PLINTO CON POZZETTO 1050x610 h 750 mm, E CORRUGATI DIAM. 100 mm
PERCORSO CICLABILE ESISTENTE	DEMOLIZIONE
PERCORSO CICLABILE DI PROGETTO	RICOSTRUZIONE
AREE VERDI	PERIMETRO DELLA VARIANTE URBANISTICA

CITTA' DI VENEZIA

Area Lavori Pubblici, Mobilità e Trasporti  
Settore Pianificazione Mobilità e gestione Viabilità di Quartiere e Locale Terraferma  
Servizio Manutenzione e Gestione Viabilità di Quartiere e Locale Terraferma

**PERMEABILITA' CICLABILE SU DUE TRATTI MANCANTI DELLA RETE CICLABILE VIA BUOZZI E VIA CAPODISTRIA (C.I. 15391)**

PROGETTO ESECUTIVO

**2.2** Tavola stato di fatto. di progetto e sezioni tipologiche - Via Buozzi

Venezia, Novembre 2025

<p>Il Progettista <b>f.to digitalmente</b></p>	<p>Il responsabile unico del procedimento dott. Alberto Cesaro <i>f.to digitalmente</i></p>
--	---