

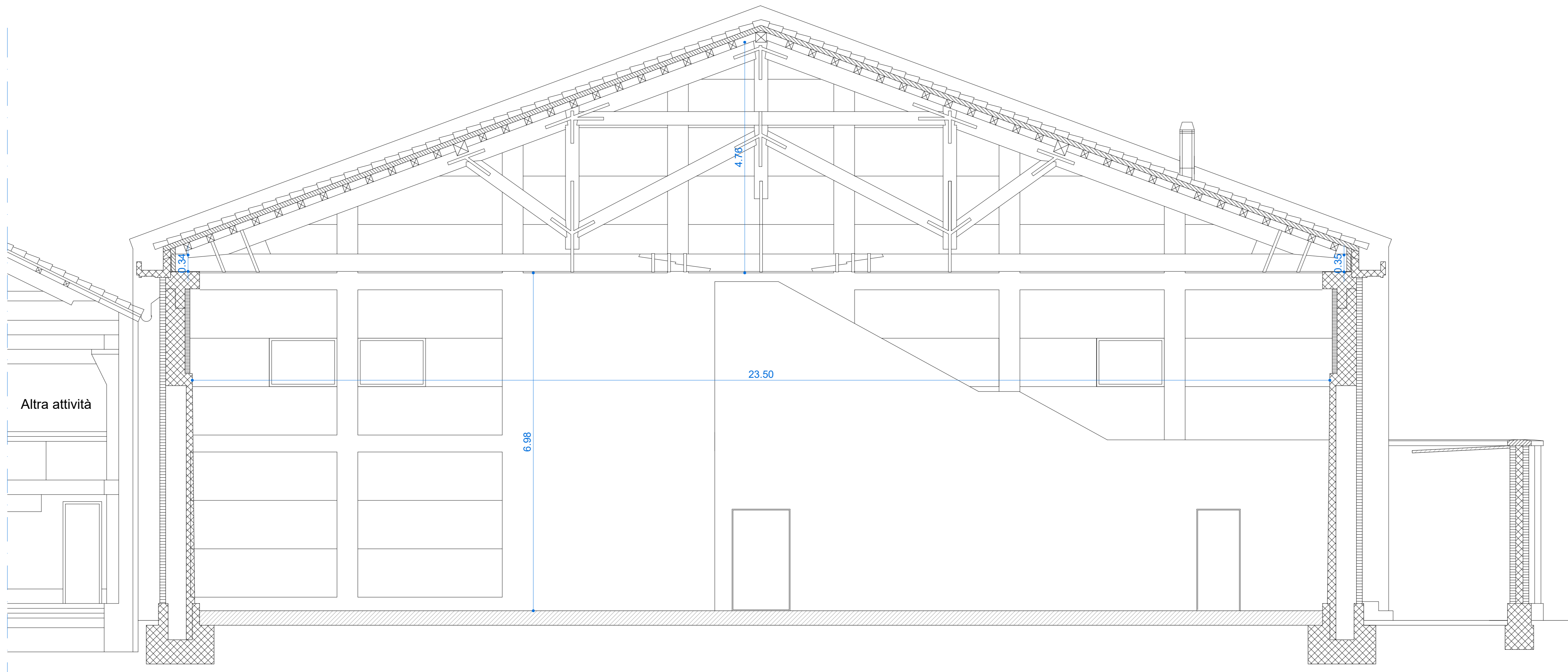

STATO DI PROGETTO - SEZIONE B-B
SCALA 1:50

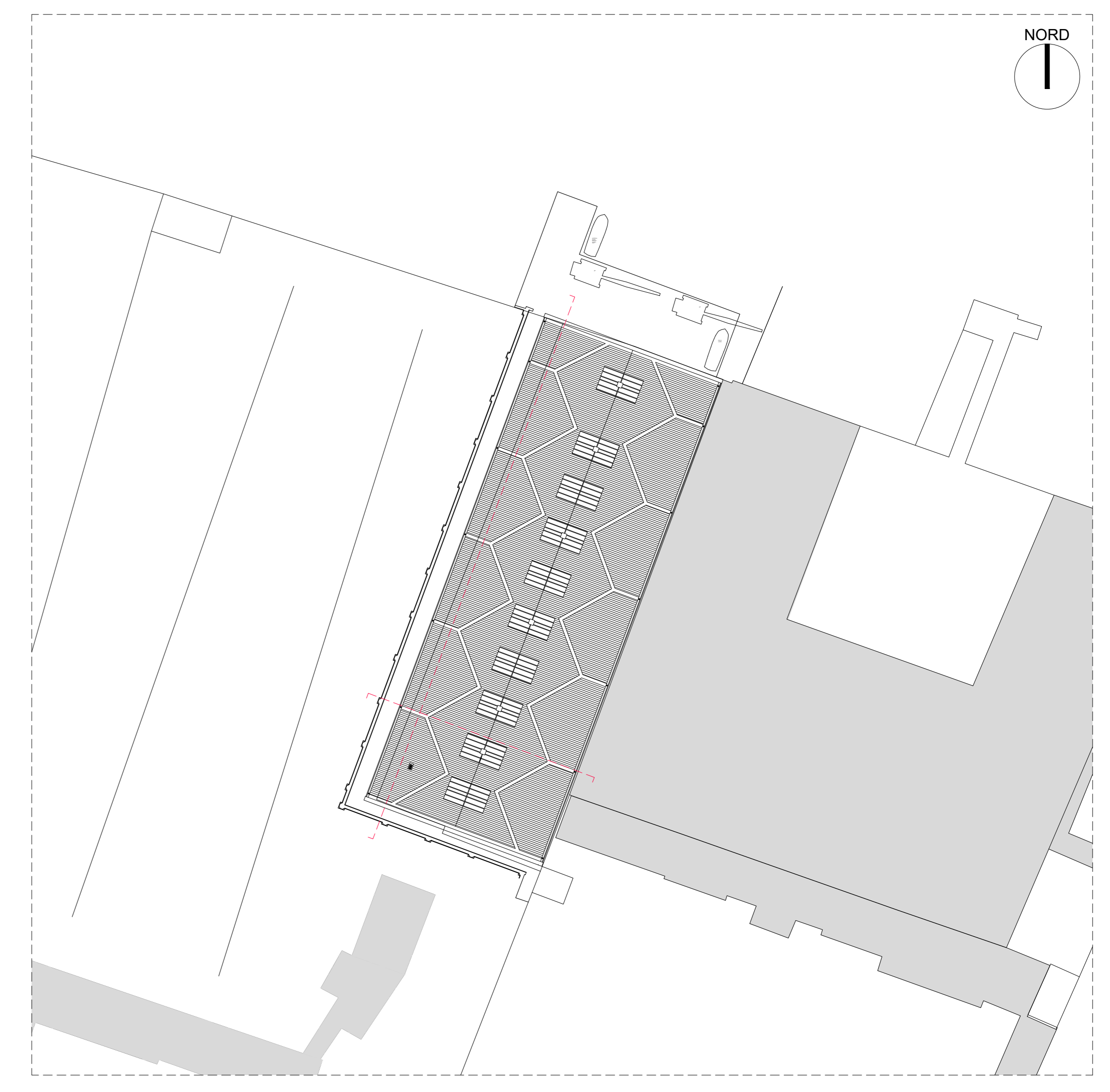

STATO DI PROGETTO - SEZIONE A-A
SCALA 1:50

DATA	DESCRIZIONE REVISIONE	REVISIONE N.

COMMITTENTE  Comune di Venezia Area Lavori Pubblici Mobilità e Trasporti Servizio Tecnico Controllo Venezia Centro Storico ed Urban Servizio Edilizia 3 Venezia Centro Storico ed Urban RUP: Arch. Claudia Sarti	PROGETTISTA  ENE RGO s.r.l. Via Guido Rossa 29 Ponte San Nicolò 30100 (PD) Tel. +39 049 8967449
--	---

DATA 04/2020 SCALA 1:50 RIF. COMMESSA 22081 STATO Progetto Esecutivo - Variante APPROVATO DA D.Z. DISEGNATO DA M.B.	PROGETTO CI 15166 - INTERVENTI DI ADEGUAMENTO DELL'IMMOBILE FINALIZZATI ALL'OTTENIMENTO DEL CPI REMIERE SANT'ALVISE CANNAREGIO 3161, 30121 - VENEZIA (VE) CUP F72H22000340001 - CIG B6D620137 CONTRATTO: D. D. DI AGGIUDICAZIONE N. 1545 DEL 01/08/2025 CONTRATTO REP. SPEC. N. 26330 DEL 13/08/2025 COMMITTENTE Comune di Venezia
--	---

FORMATO A0 NOME FILE 22081_VARIANTE_A_rev01.dwg	ELABORATO A08 VARIANTE STATO DI VARIANTE SEZIONI
--	--